



PERÚ

Ministerio de Agricultura



OEEE

Oficina de Estudios Económicos Estadísticos

13 de junio del 2012

SISAP Boletín diario de Abastecimiento y Precios Mayoristas



MERCADO MAYORISTA Nº 1-LA PARADA

Oferta del día (Soles por kg): Arveja americana (S/. 2.08) y haba serrana (S/. 1.10)

Se incrementó la oferta de arveja y zanahoria. En el caso de la zanahoria porque se está ofertando zanahoria procedente de la costa y de la sierra.

Esta madrugada ingresaron 3,265 toneladas de productos alimenticios, cantidad inferior en cuatro por ciento en comparación al promedio de los últimos cuatro miércoles.

Tubérculos y raíces.- Esta mañana ingresaron 1,371 toneladas de papa,

cantidad muy similar al promedio de los últimos cuatro miércoles. La papa es el producto con mayor presencia en el mercado, es la base de la alimentación en el país. En cuanto a los precios de las diferentes variedades, éstas no registraron mayores cambios en relación al martes, sin embargo, debemos indicar que la acumulación del stock ha presionado a bajas leves pero continuas en los precios de algunas variedades, principalmente de la amarilla tumbay, negra andina y perricholi.

Hortalizas.- Las cosechas de esta hortaliza en la sierra central del país están en descenso, sin embargo aún sus ingresos se dan en cantidades sustanciales. A los ingresos de zanahoria de la sierra se han sumado, desde la semana pasada, los ingresos de zanahoria de la costa. El mayor abastecimiento de zanahoria ha conllevado una baja de su precio respecto al día anterior de S/. 0.73 a S/. 0.67 por kilogramo. Otro producto que bajó de precio por mayor abastecimiento fue el haba verde serrana, pasó de S/. 1.25 a S/. 1.10 por kilogramo.

Legumbres.- Aumentó la oferta de arveja, tanto de las variedades americana y serrana. Este es uno de los productos que puede experimentar cambios importantes de un día a otro: un día se oferta pocas cantidades y sus precios crecen considerablemente; otro día ingresa cantidades altas y sus precios caen sustancialmente, esto porque es un producto de alta perecibilidad. Respecto al martes los precios de la arveja americana y de la arveja serrana bajaron de S/. 2.20 a S/. 2.08 y de S/. 1.48 a S/. 1.30 por kilogramo, respectivamente.

Limón.- Los precios del limón no han experimentado cambios frente al martes, el limón en bolsa se comercializó en S/. 1.22 por kilogramo, en tanto que el limón en cajón se negoció en S/. 1.85 por kilogramo.

Ingreso de Zanahoria al Mercado Mayorista Nº1 La Parada (t) : 2012

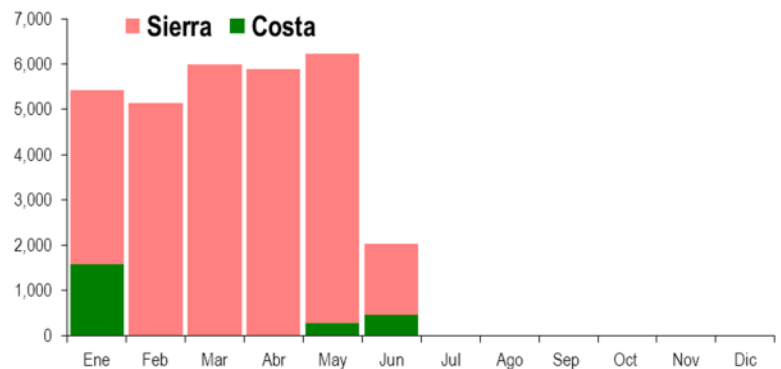

1/ La información es al día 12 de junio del 2012

Ingreso de Zanahoria al Mercado Mayorista Nº1 La Parada (t): 2011

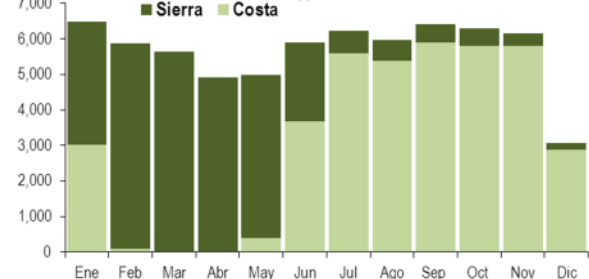

MERCADO MAYORISTA N° 2 DE FRUTAS

Oferta del día (por kg): Plátano bellaco (S/. 1.46) y manzana Israel (S/. 1.08)

Precios del Plátano en el Mercado Mayorista N°2- De Frutas

El plátano fue bastante demandado, principalmente la variedad isla. Asimismo, la uva de la variedad gozó fue muy requerida, puesto que la oferta de las variedades lavallet e italia están cerrando sus campañas de cosecha.

Esta mañana se reportó el ingreso de 1,730 toneladas de frutas, cantidad superior en cuatro por ciento respecto al promedio de los últimos cuatro miércoles.

Frutas destacadas en la comercialización:

- **Plátano.-** En relación a las demás frutas, el plátano es el más negociado dentro de este centro de abastos. Esta madrugada la variedad más requerida fue el plátano de isla. Otras variedades que también tuvieron bastante aceptación fueron la bellaco y la palillo. Las variedades antes mencionadas provienen de la selva nor oriental (provincias de Leoncio Prado, Tocache y Ucayali).
- **Uva.-** Están en su fase final las cosechas de uva de las variedades red globe e italia, las dos variedades antes mencionadas provienen de los departamentos de Lima e Ica. En cambio, empieza a aumentar la oferta de la variedad lavallet que viene del departamento de La Libertad (Provincia de Gran Chimú), ésta variedad será hasta noviembre la principal variedad de uva que se comercializa.

Plátano	Procedencia	Unidad de venta	Precio (S/.)	
			Mínimo	Máximo
Bellaco	L. Prado, Tocache y C. Portillo	Ciento: 35 kg	50.00	53.00
Palillo	L. Prado, Tocache y C. Portillo	Ciento: 35 kg	50.00	52.00
Bizcocho	Leoncio Prado	Jaba: 14 kg	13.00	15.00
Isla	Satipo y Chanchamayo	Ciento: 25 kg	30.00	32.00
Manzano	Leoncio Prado y Chanchamayo	Jaba: 16 kg	15.00	16.00
Morado	Leoncio Prado y Chanchamayo	Cajón: 12 kg	16.00	17.00
Seda selva	Chanchamayo	Ciento: 25 kg	19.00	21.00

2012: Participación de la oferta de plátano en el Mercado Mayorista N°2 - De Frutas

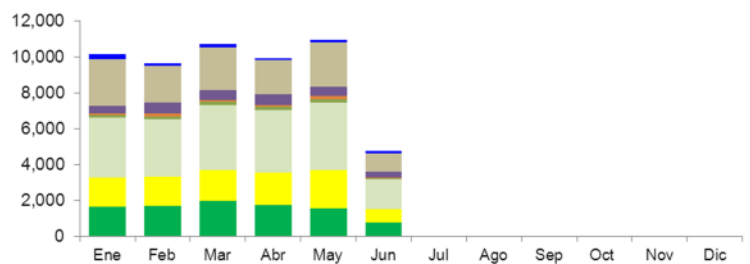

1/ La información es al día 12 de junio del 2012

Ingreso de uva al Mercado Mayorista N°2 De Frutas (t)

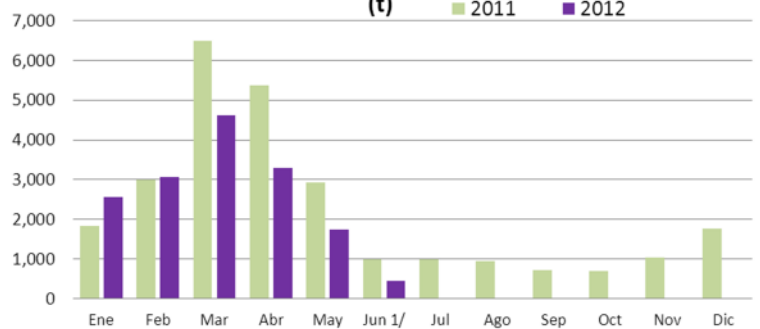

1/ La información es al día 12 de junio del 2012

PRECIOS DE POLLO EN PIE (En centros de acopio)

Pollo en pie.- Se mantiene estable el precio de esa ave, esta mañana se vendió entre S/. 4.35 y S/. 4.60 por kilogramo. Aun cuando el precio bajó la oferta no terminó de venderse; quedaron excedentes. Otro aspecto importante es que el peso de esta ave se ha incrementado, creció.

Miércoles, 13 de Junio del 2012

PRODUCTO	Unidad de Medida	Precio Promedio		P R E C I O S		
		Ult. 14 días	Ult. 7 días	Mar-12	Mié-13	Variación (%)
Mercado Mayorista N°1 - La Parada						
Tuberculos y raices						
Camote amarillo	Kilo	1.30	1.28	1.28	1.23	-3.9%
Camote morado	Kilo	1.16	1.15	1.14	1.16	1.8%
Olluco largo	Kilo	0.82	0.80	0.81	0.75	-7.4%
Olluco redondo	Kilo	0.84	0.82	0.81	0.80	-1.2%
Papa amarilla tumbay	Kilo	1.30	1.27	1.10	1.10	0.0%
Papa blanca	Kilo	0.60	0.61	0.59	0.59	0.0%
Papa canchan	Kilo	0.68	0.68	0.66	0.66	0.0%
Papa color	Kilo	0.70	0.70	0.69	0.68	-1.4%
Papa huamantanga	Kilo	0.86	0.84	0.85	0.85	0.0%
Papa huayro	Kilo	0.87	0.86	0.85	0.85	0.0%
Papa negra andina	Kilo	0.73	0.71	0.69	0.68	-1.4%
Papa pericholi	Kilo	0.60	0.60	0.56	0.56	0.0%
Papa peruana	Kilo	0.94	0.87	0.75	0.76	1.3%
Papa unica	Kilo	0.73	0.74	0.73	0.71	-2.7%
Papa yungay	Kilo	0.61	0.62	0.63	0.63	0.0%
Yuca amarilla	Kilo	1.12	1.14	1.16	1.13	-2.6%
Hortalizas						
Aji escabeche fresco	Kilo	1.06	1.07	1.03	1.03	0.0%
Aji rocoto	Kilo	2.54	2.99	3.39	3.39	0.0%
Ajo criollo o napuri	Kilo	1.05	1.09	1.40	1.38	-1.4%
Ajo morado	Kilo	2.29	2.39	2.65	2.70	1.9%
Cebolla cabeza blanca	6	1.50	1.51	1.50	1.50	0.0%
Cebolla cabeza roja	Kilo	1.72	1.70	1.70	1.75	2.9%
Choclo serrano semilla corriente	Kilo	1.03	1.02	1.00	1.09	9.0%
Choclo serrano tipo cusco	Kilo	1.79	1.86	1.86	1.86	0.0%
Tomate marzano	Kilo	1.08	1.08	1.05	1.05	0.0%
Zanahoria	Kilo	0.68	0.69	0.73	0.67	-8.2%
Zapallo macre	Kilo	0.94	0.91	0.83	0.83	0.0%
Legumbres						
Arveja verde americana	Kilo	2.58	2.37	2.20	2.08	-5.5%
Arveja verde serrana	Kilo	1.92	1.70	1.48	1.30	-12.2%
Frijol verde canario	Kilo	2.50	2.46	2.38	2.45	2.9%
Haba verde serrana	Kilo	0.88	1.07	1.25	1.10	-12.0%
Vainita americana	Kilo	2.24	2.26	2.10	2.45	16.7%
Otros						
Limón sutil bolsa	Kilo	1.24	1.26	1.22	1.22	0.0%
Limón sutil cajón	Kilo	1.81	1.83	1.85	1.85	0.0%
Mercado Mayorista N°2 - De Frutas						
Chirimoya cumbe	Kilo	3.82	4.00	4.15	4.15	0.0%
Fresa aroma	Kilo	6.55	6.41	5.25	5.15	-1.9%
Granadilla (selva)	Kilo	2.58	2.39	2.52	2.62	4.0%
Guanábana (costa)	Kilo	2.28	2.35	2.43	2.50	2.9%
Guanábana (selva)	Kilo	2.36	2.42	2.53	2.63	4.0%
Kiwi (importado de Chile)	Kilo	3.63	3.66	3.75	3.75	0.0%
Mandarina satsuma (costa)	Kilo	1.08	1.09	1.08	1.08	0.0%
Tangerina	Kilo	0.61	0.58	0.58	0.59	1.7%
Mango kafro (costa)	Kilo	1.67	1.74	2.38	2.65	11.3%
Manzana cte./para agua	Kilo	1.16	1.16	1.16	1.15	-0.9%
Manzana delicia (costa)	Kilo	1.69	1.70	1.68	1.68	0.0%
Manzana golden	Kilo	2.20	2.19	2.10	2.13	1.4%
Manzana roja (imp.de Chile)	Kilo	3.13	3.15	3.21	3.08	-4.0%
Manzana israel	Kilo	1.30	1.24	1.13	1.08	-4.4%
Manzana winter	Kilo	1.46	1.45	1.42	1.51	6.3%
Maracuyá (costa)	Kilo	1.33	1.38	1.38	1.38	0.0%
Melocotón blanquillo	Kilo	3.16	3.21	3.19	3.19	0.0%
Melocotón durazno huayco	Kilo	3.36	3.45	3.48	3.52	1.1%
Melón coquito	Kilo	1.13	1.16	1.15	1.19	3.5%
Melón honey dew	Kilo	1.30	1.30	1.35	1.40	3.7%
Naranja primavera (costa)	Kilo	1.14	1.15	1.30	1.10	-15.4%
Tangelo (selva)	Kilo	0.99	0.92	0.93	0.93	0.0%
Naranja valencia (selva)	Kilo	0.76	0.73	0.71	0.71	0.0%
Naranja washington (costa)	Kilo	1.67	1.79	1.78	1.75	-1.7%
Palta criolla (selva)	Kilo	1.32	1.33	1.33	1.40	5.3%
Palta dedo (costa)	Kilo	3.41	3.26	3.10	3.10	0.0%
Palta fuerte (costa)	Kilo	2.20	2.14	2.38	2.38	0.0%
Palta hall (selva)	Kilo	1.41	1.40	1.40	1.44	2.9%
Papaya (selva)	Kilo	1.60	1.67	1.79	1.90	6.1%
Pepino rayado	Kilo	1.88	2.11	2.13	2.28	7.0%
Piña cayena lisa	Kilo	2.69	2.73	2.83	2.93	3.5%
Piña criolla (selva)	Kilo	0.99	0.99	0.98	0.98	0.0%
Piña Golden	Kilo	2.34	2.41	2.60	2.60	0.0%
Piña selva o haway	Kilo	0.91	0.92	0.93	0.93	0.0%
Plátano bellaco (selva)	Kilo	1.53	1.53	1.55	1.46	-5.8%
Plátano bizcocho (selva)	Kilo	0.92	0.93	1.02	1.02	0.0%
Plátano isla (selva)	Kilo	1.26	1.23	1.26	1.25	-0.8%
Plátano manzano (selva)	Kilo	0.98	0.98	1.00	0.98	-2.0%
Plátano morado (selva)	Kilo	1.32	1.32	1.31	1.39	6.1%
Plátano paillo (selva)	Kilo	1.50	1.52	1.55	1.46	-5.8%
Plátano seda (selva)	Kilo	0.85	0.88	0.96	0.96	0.0%
Plátano seda congo	Kilo	0.92	0.86	0.79	0.80	1.3%
Sandia	Kilo	1.10	1.11	1.13	1.13	0.0%
Toronja con pepa (costa)	Kilo	1.16	1.15	1.21	1.23	1.7%
Toronja con pepa (selva)	Kilo	1.77	1.72	1.81	1.83	1.1%
Tuna amarilla	Kilo	3.57	3.56	3.40	3.40	0.0%
Tuna blanca (costa/sierra)	Kilo	3.79	3.80	3.83	3.78	-1.3%
Tuna morada-rosada	Kilo	3.67	3.69	3.63	3.60	-0.8%
Uva alfonso lavalett (negra)	Kilo	1.78	1.77	1.77	1.73	-2.3%
Uva italia /americana (nacional)	Kilo	2.42	2.42	2.50	2.54	1.6%
Uva red globe	Kilo	2.99	2.99	2.98	2.98	0.0%

Elaboración : Ministerio de Agricultura-Oficina de Estudios Económicos y Estadísticos

Cetros de acopio de Aves vivas de Lima M. y Precios al por mayor de Huevo (Depositos ubicados en el distrito de La Victoria)

	Precio Max.	Precio. Min.
Pollo en pie	S/. 4.60	S/. 4.35

