

SISAP *Boletín diario de Abastecimiento y Precios Mayoristas*

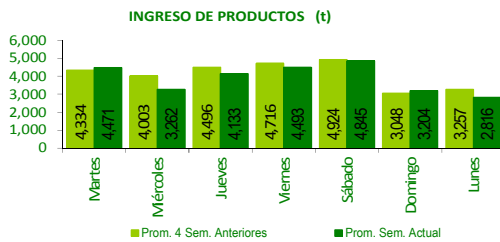

Gran Mercado Mayorista de Lima-Santa Anita

Oferta del día (Soles por kg): Camote morado (S/.0.69) y Papa perricholi (S/. 0.73)



El dinamismo comercial fue algo lento, esto es normal por ser lunes. Los precios de la mayoría de productos no variaron sustancialmente a excepción de las legumbre por la menor oferta, sus precios tendieron al alza. Esta mañana se reportó el ingreso de 2,816 toneladas de productos que es 14% menos con respecto al promedio de los cuatro últimos lunes.

Tubérculos y raíces.- En las primeras horas de hoy se

registró el ingreso de 483 toneladas de papa que representa 22% menos con respecto al promedio de los cuatro últimos lunes.

Los precios de las variedades tuvieron un comportamiento al alza fueron las que provienen de la sierra debido a la baja oferta que se presentó esta madrugada. Aumentó de precio respecto al día de ayer la papa huamantanga de S/. 1.75 a S/. 1.85 y amarilla de S/. 2.20 a S/. 2.38 y papa peruanita de S/. 2.13 a S/. 2.30 por kilogramo.

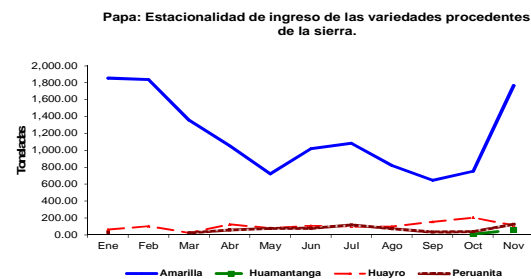

Aji escabeche: Participación de las zonas productoras proveedoras al mercado. Mes de referencia: Noviembre

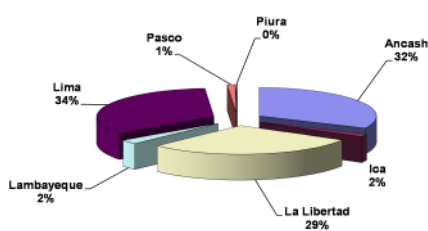

los precios respecto al domingo de los siguientes productos: arveja americana de S/. 2.55 a S/. 2.58, haba verde serrana de S/. 0.96 a S/. 1.00 y vainita americana de S/. 1.73 a S/. 1.88 por kilogramo. Tanto la arveja como el haba provienen mayormente de Junín, mientras que la vainita procede de las zonas productoras de Lima, principalmente.

Hortalizas.- La mayor oferta de ajo criollo napurí conllevó a la baja de su precio frente al día anterior de S/. 2.18 a S/. 2.15, lo mismo ocurrió con la zanahoria, su precio vario de S/. 0.46 a S/. 0.44 por kilogramo. Por menor oferta el precio del choclo tipo cusco pasó de S/. 2.14 a S/. 2.23, zapallo macre de S/. 1.05 a S/. 1.10 y tomate marzano de S/. 1.36 a S/. 1.42 por kilogramo.

Legumbres.- La baja de la oferta ocasionó alzas de

Arveja verde americana: Participación de las zonas productoras proveedoras del mercado. Mes de referencia: Noviembre

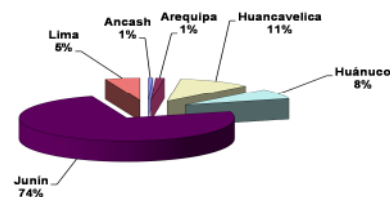

Limón.- Los precios de limón en bolsa y de cajón tuvieron leves alzas respecto al día de ayer, pasaron de S/. 1.17 a S/. 1.19 y de S/. 1.63 a S/. 1.66 por kilogramo, respectivamente.

MERCADO MAYORISTA N° 2 DE FRUTAS

Oferta del día (por kg): Manzana israel (S/. 1.15) y Plátano bizcocho (S/.1.02).

En la presente mañana se reportó el ingreso de 1,220 toneladas de frutas, cantidad similar respecto al promedio de los últimos cuatro lunes. La oferta de las diferentes frutas es alta y las que están en alta temporada de cosecha en las zonas productoras son la sandía y la fresa. Es el día menos concurrido por los usuarios de este mercado. Las frutas que ingresaron con mayor volumen fueron: Plátano, fresa y sandía.

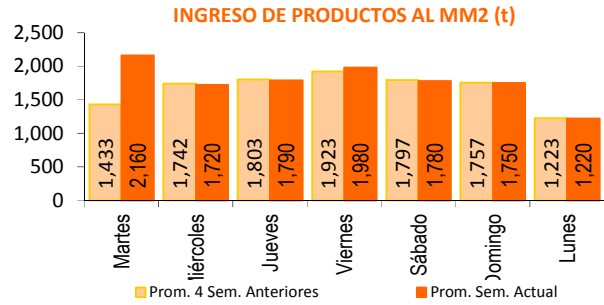

Sandía: Procedencia y Estacionalidad de los ingresos al mercado.

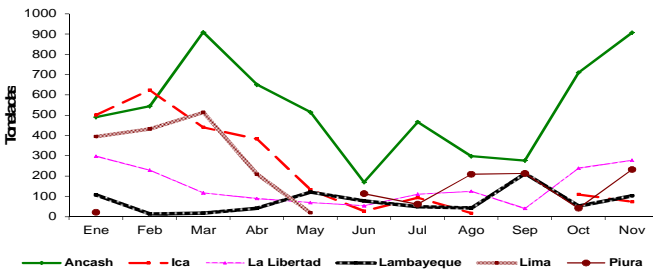

- **Sandía.-** Producto que presenta tamaño y calidad, se está produciendo todo el año y la estacionalidad de ingreso al mercado se marca más entre los meses de noviembre a febrero. Se produce en distintas regiones principalmente del norte del país, como Huarmey, Casma, Huaura, Piura. Se vendió en esta madrugada a S/. 0.93 por kilogramo.

- **Plátano.-** En sus distintas variedades, se encuentran en los puestos y almacenes con un gran stock, sus precios son: bellaco a S/. 1.39, bizcocho S/. 1.02, isla S/. 1.27 y seda selva S/. 1.01. Seda selva proviene de Chanchamayo y Satipo y seda congo de Tumbes y Sullana.

Plátano seda congo: Procedencia y Estacionalidad de los ingresos al mercado.

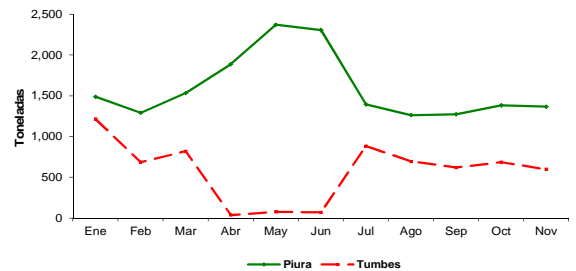

- **Fresa.-** La temporada de cosechas en las zonas productoras de Huaura y Huaral va descendiendo, la variedad más ofertada es la aroma y en menor cantidad la camarosa, ambas tienen gran aceptación por la calidad del fruto. La variedad aroma se cotiza en esta madrugada a S/. 1.15 por kilogramo.

Fresa aroma: Procedencia y Estacionalidad de los ingresos al mercado.

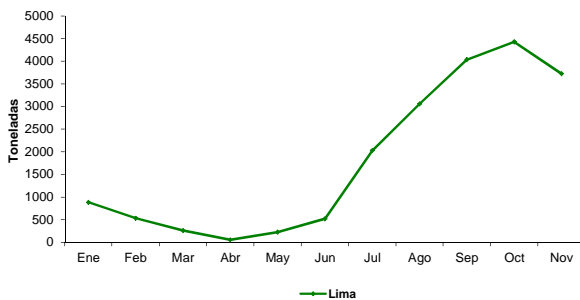

PRECIOS DE POLLO EN PIE (En centros de acopio)

Pollo en pie.- En esta madrugada el precio de esta ave en pie, se comercializó entre S/. 5.00 y S/. 5.30 por kilogramo, se mantiene en relación al día de ayer. La dinámica comercial fue lenta.

Precios Mayoristas de los Principales Productos Comercializados en Mercados de Lima Metropolitana

Lima, 03 de Diciembre del 2012

Nombre del Producto	Del 20-Nov Al 26-Nov	Del 27-Nov Al 03-Dic	Var. (%)	Nov Lun-26	Nov Mar-27	Nov Mie-28	Nov Jue-29	Nov Vie-30	Dic Sáb-01	Dic Dom-02	Dic Lun-03	Var % Hoy/ayer
Gran Mercado Mayorista de Lima (\$/ por kg)												
Aji escabeche fresco	3.93	3.72	-5.4%	3.70	3.83	3.70	3.70	3.70	3.63	3.70	3.78	2.2%
Aji rocoto	2.41	2.18	-9.4%	2.29	2.36	2.89	2.36	2.22	1.81	1.81	1.83	1.1%
Ajo criollo o napuri	2.30	2.22	-3.6%	2.25	2.30	2.20	2.25	2.28	2.15	2.18	2.15	-1.4%
Ajo morado	3.20	3.27	2.1%	3.28	3.25	3.25	3.10	3.10	3.38	3.40	3.40	0.0%
Cebolla cabeza roja	0.70	0.71	0.4%	0.65	0.66	0.68	0.69	0.70	0.74	0.74	0.74	0.0%
Choclo tipo cusco	2.14	2.25	5.0%	2.23	2.23	2.38	2.26	2.32	2.17	2.14	2.23	4.2%
Tomate marzano	1.53	1.40	-8.1%	1.48	1.50	1.41	1.49	1.29	1.34	1.36	1.42	4.4%
Zanahoria	0.53	0.48	-9.9%	0.51	0.57	0.50	0.50	0.50	0.38	0.46	0.44	-4.3%
Zapallo macre	1.04	1.05	0.5%	0.99	1.00	1.00	1.00	1.08	1.10	1.05	1.10	4.8%
Arveja verde americana	2.53	2.53	-0.2%	2.45	2.48	2.43	2.58	2.58	2.50	2.55	2.58	1.2%
Arveja verde serrana	2.13	2.23	4.8%	2.18	2.18	2.05	2.23	2.25	2.28	2.30	2.35	2.2%
Frijol verde canario	2.39	2.22	-7.1%	2.30	2.28	2.30	2.28	2.20	2.13	2.10	2.23	6.2%
Haba verde serrana	0.90	0.91	1.1%	0.89	0.91	0.88	0.90	0.85	0.90	0.96	1.00	4.2%
Vainita americana	1.58	1.72	9.0%	1.73	1.73	1.65	1.78	1.65	1.65	1.73	1.88	8.7%
Camote amarillo	0.99	0.90	-9.2%	0.94	0.93	0.91	0.91	0.88	0.90	0.89	0.90	1.1%
Camote morado	0.71	0.69	-2.2%	0.73	0.71	0.69	0.68	0.68	0.70	0.71	0.69	-2.8%
Olluco largo	1.42	1.41	-0.5%	1.48	1.40	1.35	1.45	1.45	1.45	1.40	1.40	0.0%
Papa amarilla tumbay	2.41	2.25	-6.5%	2.40	2.25	2.20	2.35	2.25	2.15	2.20	2.38	8.2%
Papa canchan	0.85	0.81	-4.5%	0.83	0.79	0.81	0.81	0.85	0.79	0.79	0.83	5.1%
Papa huamantanga	1.86	1.70	-8.3%	1.75	1.65	1.63	1.65	1.65	1.73	1.75	1.85	5.7%
Papa huayro	1.88	1.86	-0.6%	1.88	1.88	1.88	1.85	1.80	1.88	1.88	1.88	0.0%
Papa negra andina	0.95	0.90	-5.5%	0.97	0.91	0.91	0.91	0.90	0.90	0.89	0.89	0.0%
Papa pericholi	0.82	0.76	-7.8%	0.81	0.78	0.78	0.78	0.76	0.73	0.73	0.73	0.0%
Papa peruana	2.23	2.19	-1.9%	2.25	2.18	2.13	2.28	2.20	2.10	2.13	2.30	8.0%
Papa UNICA	0.75	0.74	-2.3%	0.75	0.76	0.76	0.74	0.76	0.70	0.71	0.72	1.4%
Papa yungay	0.75	0.72	-4.0%	0.73	0.71	0.73	0.75	0.75	0.70	0.70	0.71	1.4%
Yuca amarilla	1.10	1.23	12.4%	1.10	1.30	1.30	1.20	1.15	1.25	1.23	1.20	-2.4%
Limón sutil bolsa	1.01	1.13	11.7%	1.07	1.06	1.11	1.11	1.11	1.17	1.17	1.19	1.7%
Limón sutil cajón	1.54	1.56	1.0%	1.58	1.52	1.41	1.52	1.52	1.63	1.63	1.66	1.8%
Mercado Mayorista N°2 De Frutas (\$/ por kg)												
Camu camu	6.39	6.19	-3.1%	6.15	...	6.20	6.20	6.10	6.15	6.25	6.25	0.0%
Carambola	1.17	1.47	25.6%	1.20	...	1.38	1.48	1.48	1.50	1.50	1.50	0.0%
Chirimoya cumbre	5.95	6.09	2.4%	6.08	6.08	6.08	6.08	6.08	6.08	6.08	6.15	1.2%
Coco	0.90	0.89	-1.1%	0.85	0.83	0.85	0.93	0.93	0.83	0.93	0.93	0.0%
Fresa aroma	1.18	1.15	-2.4%	1.18	1.18	1.18	1.15	1.15	1.13	1.13	1.15	1.8%
Fresa cama rosa	1.33	1.33	-0.5%	1.37	1.33	1.35	1.30	...	1.30	1.30	1.37	5.4%
Granadilla costa	3.31	3.33	0.4%	3.41	3.34	3.44	3.25	3.22	3.38	3.31	3.34	0.9%
Granadilla selva	3.31	3.56	7.6%	3.29	3.42	3.52	3.52	3.52	3.65	3.65	3.65	0.0%
Guanábana de la selva	5.31	5.82	9.6%	5.60	5.70	5.70	5.93	5.93	5.90	5.80	5.80	0.0%
Kiwi importado chileno	3.49	3.49	0.0%	3.50	3.50	3.46	3.46	3.50	3.50	3.50	3.50	0.0%
Lima dulce (costa)	2.48	2.50	1.2%	2.60	2.50	2.50	2.43	2.50	2.60	2.50	2.50	0.0%
Lúcuma de seda	5.19	5.23	0.7%	5.10	5.20	...	5.18	5.28	5.40	5.15	5.15	0.0%
Mandarina dorina	1.50	1.49	-0.5%	1.50	1.55	1.40	1.48	1.50	1.50	1.50	1.50	0.0%
Mandarina invicta	1.48	1.48	-0.5%	1.50	1.48	1.50	1.47	1.58	1.40	1.45	1.45	0.0%
Mandarina malvácea	2.34	2.43	4.0%	2.40	2.38	2.48	2.40	2.53	2.40	2.40	2.43	1.3%
Mandarina rio de oromurcott	2.17	2.23	2.8%	2.15	2.18	2.18	2.25	2.25	2.25	2.25	2.28	1.3%
Mandarina tangarina	1.13	1.07	-5.1%	1.11	1.11	1.09	1.08	1.06	1.06	1.06	1.06	0.0%
Mango criollo huaca	1.39	1.39	0.3%	1.40	1.33	1.35	1.43	1.43	1.40	1.40	1.40	0.0%
Mango edward huaca	1.00	0.98	-1.7%	0.97	1.03	0.99	0.97	0.97	0.96	0.97	0.97	0.0%
Mango edward planta	1.48	1.42	-4.0%	1.49	1.49	1.43	1.41	1.40	1.41	1.41	1.41	0.0%
Mango haden hayde planta	1.08	1.03	-4.6%	1.03	1.08	1.03	1.03	1.02	1.02	1.02	1.03	1.0%
Manzana cle. para agua (f)	1.56	1.57	0.4%	1.57	1.56	1.56	1.57	1.56	1.57	1.57	1.57	0.0%
Manzana delicia	1.82	1.84	0.9%	1.82	1.80	1.82	1.82	1.86	1.86	1.86	1.86	0.0%
Manzana importada (chilena)	3.64	3.60	-1.0%	3.70	3.69	3.58	3.63	3.58	3.57	3.58	3.58	0.0%
Manzana Israel	1.11	1.12	0.6%	1.08	1.08	1.08	1.15	1.13	1.13	1.13	1.15	1.8%
Manzana Winter	1.74	1.73	-0.8%	1.76	1.72	1.70	1.76	1.75	1.71	1.73	1.72	-0.6%
Maracuyá costa	2.20	2.39	8.5%	1.88	1.85	1.80	1.80	2.85	2.80	2.80	2.80	0.0%
Melocotón blanquillo	3.35	3.83	14.4%	3.60	3.77	3.83	3.89	3.83	3.83	3.83	3.83	0.0%
Melocotón durazno huayco	3.42	3.99	16.6%	3.81	4.02	4.02	4.00	4.02	3.96	3.96	3.94	-0.5%
Melón coquito	1.18	1.17	-0.7%	1.10	1.10	1.15	1.19	1.19	1.19	1.19	1.19	0.0%
Membrillo criollo	1.47	1.47	-0.1%	1.55	1.50	1.42	1.42	1.47	1.45	1.45	1.55	6.9%
Membrillo serrano	1.99	1.99	-0.1%	2.00	2.00	1.97	1.97	1.97	2.00	2.00	2.00	0.0%
Naranja primavera	1.50	1.49	-0.5%	1.57	1.53	1.43	1.53	1.58	1.50	1.45	1.43	-1.4%
Naranja tangelo selva	1.61	1.65	2.2%	1.63	1.63	1.61	1.64	1.67	1.67	1.67	1.65	-1.2%
Naranja valencia	0.75	0.78	3.0%	0.78	0.78	0.78	0.78	0.77	0.77	0.77	0.78	1.3%
Naranja washington	2.65	2.78	5.0%	2.65	2.63	2.63	2.83	2.83	2.83	2.83	2.90	2.5%
Paila criolla selva	1.03	1.01	-2.5%	0.98	0.98	1.00	1.00	1.00	1.02	1.02	1.02	0.0%
Paila dedo	4.32	4.31	-0.1%	4.40	4.27	4.33	4.43	4.50	4.35	4.15	4.15	0.0%
Paila fuerte costa	4.09	3.87	-5.4%	4.00	3.93	3.88	3.88	3.85	3.85	3.85	3.83	-0.5%
Paila hass	4.54	4.64	2.1%	4.60	4.60	4.60	4.65	4.70	4.70	4.60	4.60	0.0%
Paila naval	3.39	3.47	2.5%	3.40	3.50	3.50	3.50	3.50	3.50	3.40	3.40	0.0%
Papaya criolla costa	1.73	1.60	-7.0%	1.58	1.60	1.58	1.58	1.58	1.63	1.63	1.63	0.0%
Papaya importada (Ecuador)	2.68	2.65	-1.4%	2.69	2.69	2.64	2.58	2.67	2.67	2.64	2.64	0.0%
Papaya selva	1.77	1.68	-5.1%	1.71	1.71	1.71	1.69	1.69	1.65	1.65	1.67	1.2%
Pepino rayado	1.09	1.08	-0.5%	1.08	1.08	1.08	1.08	1.08	1.08	1.08	1.08	0.0%
Pera agua packam importado	3.64	3.63	-0.3%	3.63	3.58	3.63	3.69	3.69	3.57	3.63	3.63	0.0%
Piña cayena lisa	3.17	2.28	-28.1%	3.10	2.80	2.50	2.25	2.10	2.10	2.10	2.10	0.0%
Piña criolla selva	1.00	1.00	0.0%	0.98	1.02	1.02	1.02	1.00	0.98	0.98	0.98	0.0%
Piña golden	2.68	1.91	-28.7%	2.60	2.35	2.13	1.92	1.73	1.75	1.75	1.75	0.0%
Piña selva o haway	0.95	0.93	-2.2%	0.95	0.95	0.93	0.93	0.93	0.93	0.93	0.93	0.0%
Plátano belloco	1.47	1.43	-2.5%	1.48	1.46	1.46	1.46	1.43	1.40	1.40	1.39	-0.7%
Plátano bizcocho	1.00	1.00	0.6%	0.98	1.00	1.00	1.00	1.00	1.00	1.00	1.02	2.0%
Plátano isla	1.37	1.29	-5.7%	1.37	1.37	1.31	1.31	1.28	1.26	1.26	1.27	0.8%
Plátano manzano	1.07	1.07	0.4%	1.06	1.06	1.10	1.09	1.08	1.06	1.06	1.06	0.0%
Plátano morado	1.35	1.41	4.2%	1.36	1.35	1.39	1.36	1.39	1.60	1.38	1.38	0.0%
Plátano paillo	1.47	1.43	-2.3%	1.47	1.46	1.45	1.46	1.43	1.41	1.41	1.41	0.0%
Plátano seda congo	1.15	1.23	6.6%	1.19	1.19	1.21	1.21	1.24	1.25	1.25	1.25	0.0%
Plátano seda selva	0.92	0.99	7.5%	0.95	0.97	0.98	0.98	0.99	0.99	0.99	1.01	2.0%
Sandia	0.96	0.93	-2.5%	0.95	0.95	0.93	0.93	0.93	0.93	0.93	0.93	0.0%
Toronja costa con pepa	1.25	1.25	0.1%	1.24	1.27	1.32	1.2					