

# SISAP *Boletín diario de Abastecimiento y Precios Mayoristas*

## Gran Mercado Mayorista de Lima

*Oferta del día (Soles por kg): Tomate (S/. 1.11)*

A diferencia de los últimos dos días, esta madrugada se apreció bastante concurrencia de comerciantes minoristas.

En las primeras horas de hoy se reportó el ingreso de 4,313 toneladas de productos alimenticios, cantidad inferior en cuatro por ciento en comparación al promedio de los últimos cuatro jueves. Entre los productos que más ingresaron están las legumbres y el tomate.

Ingreso de Choclo tipo cusco al Ex MM N°1 y al Gran Mercado Mayorista de Lima 1/

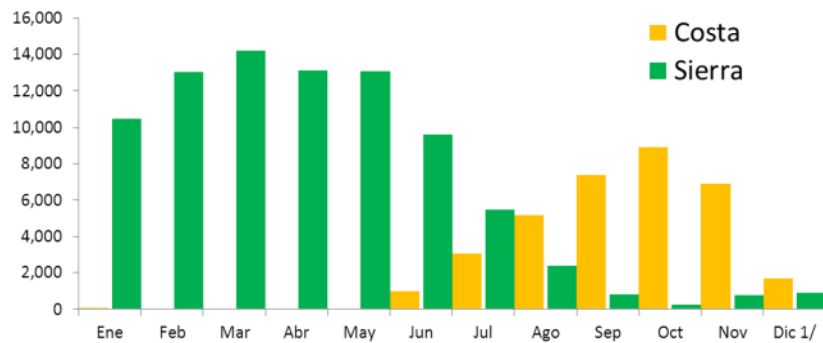

1/ La información de diciembre del 2012 está actualizado al día 12  
Los ingresos al GMMML son a partir de octubre del 2012

**Tubérculos y raíces.-** Esta madrugada se registró el ingreso de 1,055 toneladas de papa, cantidad inferior en veinticuatro por ciento respecto al promedio de los últimos cuatro jueves. La región Huánuco viene afirmándose como el principal abastecedor de papa en el presente mes, y también se espera que sea en el próximo mes.

Las variedades de papa que han aumentado su oferta son las denominadas andinas, en ese sentido sus precios bajaron frente al día anterior: amarilla tumbay de S/. 2.08 a S/. 1.95, huayro de S/. 1.78 a S/. 1.68 y peruanita de S/. 1.83 a S/.1.73 por kilogramo. Cabe destacar que las tres variedades antes mencionadas son de textura arenosa y de muy agradable sabor.

**Hortalizas.-** Las ofertas de ajíes continúan siendo escasas, por tal motivo sus precios experimentaron alzas frente al miércoles: ají escabeche fresco de S/. 4.65 a S/. 4.83 y ají rocoto de S/. 1.44 a S/. 1.68 por kilogramo. El ají escabeche proviene de la costa central y norte del país, mientras que el ají rocoto procede de la central del país.

La oferta de tomate marzano continua aumentando, lo cual ejerce a bajas continuas de su precio; en relación al día anterior bajó de S/. 1.22 a S/. 1.11 por kilogramo. En el presente mes, los mayores ingresos de tomate fueron de Lima (Cañete, Huaral y Huaura, principalmente) e Ica (Pisco, mayormente). Otro producto que empieza a elevar su oferta es choclo tipo cusco, sin embargo su calidad no es óptima; en relación al miércoles su precio bajó de S/. 2.50 a S/. 2.30 por kilogramo.

**Legumbres.-** Bastante oferta de legumbres, en tal sentido sus precios decrecieron respecto al miércoles: arveja americana de S/. 2.58 a S/. 2.50, arveja serrana de S/. 2.03 a S/. 1.98, frijol verde canario de S/. 2.18 a S/. 2.08 y haba verde serrana de S/. 1.08 a S/. 0.95 por kilogramo. La arveja y el haba provienen de Junín, mayormente.

**Limón.-** Mejoró la oferta de limón, no obstante sus precios subieron por mayor demanda frente al día anterior: Limón en bolsa de S/. 1.28 a S/. 1.33 y limón en cajón de S/. 1.90 a S/. 1.96 por kilogramo.

## MERCADO MAYORISTA N° 2 DE FRUTAS

Oferta del día (por kg): Naranja valencia (S/. 0.78)

Bastante concurrencia de comerciantes minoristas. Según comerciantes mayoristas esto es normal porque cuando la temperatura aumenta el consumo de frutas es mayor. Las principales frutas comercializadas fueron los cítricos, sandía y piña.

Esta mañana se reportó el ingreso de 1,780 toneladas de frutas, cantidad inferior en uno por ciento respecto al promedio de los últimos cuatro jueves.

Ingreso de cítricos al Mercado Mayorista N°2 De Frutas : 2012 (t)

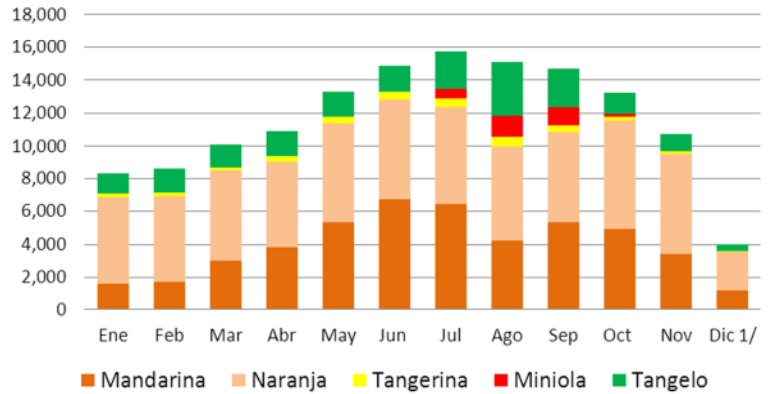

1/ La información de diciembre del 2012 está actualizado al día 12

- Cítricos.-** Resaltamos la oferta de naranja, principalmente de la valencia que proviene de la selva de Junín (Satipo y Oxapampa). Se apreció que la variedad en mención presenta buen tamaño y es más dulce de lo que normalmente es: muy apropiada para la preparación de jugos. Se recomienda consumir la variedad valencia porque además de su buena calidad, su precio se encuentra bastante cómodo: S/. 0.78 por kilogramo. La naranja washington que se produce en la costa y que además es su más cercana competidora se oferta en menores cantidades, por tanto su precio es mayor: S/. 2.83 por kilogramo.



También se están ofertando algunas variedades de mandarina, donde destacan por mayor volumen la dorina, malvácea, rio de oro e invicta. A partir del próximo mes la variedad de mandarina que primará en la oferta será la satsuma.

## PRECIOS DE POLLO EN PIE (En centros de acopio)

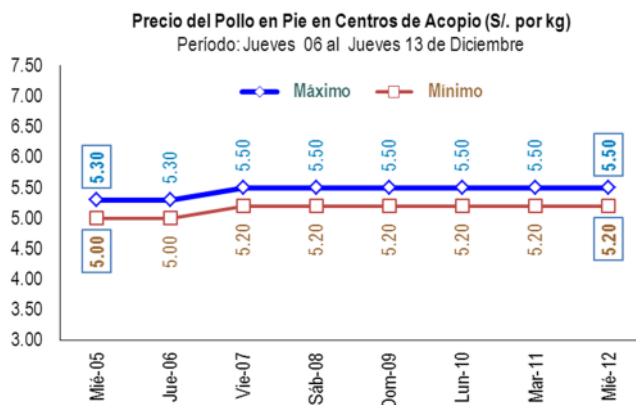

**Pollo en pie.-** Continua estable el precio de esta ave, esta madrugada se estuvo comercializando entre S/. 5.20 y S/. 5.50 por kilogramo. Se observó lenta comercialización, por ende en algunos centros de acopio quedaron excedentes, mientras que en otros lograron terminar, pero en avanzadas horas de la mañana.

**Precios Mayoristas de los Principales Productos Comercializados en Mercados de Lima Metropolitana**

Lima, 13 de Diciembre del 2012

Nombre del Producto	Del 30-Nov Al 06-Dic	Del 07-Dic Al 13-Dic	Var. (%)	Dic Jue-06	Dic Vie-07	Dic Sáb-08	Dic Dom-09	Dic Lun-10	Dic Mar-11	Dic Mié-12	Dic Jue-13	Var % Hoyayer
<b>Gran Mercado Mayorista de Lima (S/. por kg)</b>												
Aji escabeche fresco	3.90	4.70	20.5%	4.63	4.73	4.93	4.60	4.53	4.60	4.65	4.83	3.9%
Aji rocoto	1.89	1.37	-27.5%	1.67	1.46	1.32	1.19	1.26	1.25	1.44	1.68	16.7%
Ajo criollo o napuri	2.18	2.47	13.3%	2.20	2.25	2.28	2.38	2.45	2.55	2.65	2.73	3.0%
Ajo morado	3.37	3.65	8.3%	3.43	3.43	3.58	3.80	3.73	3.68	3.68	3.68	0.0%
Cebolla cabeza roja	0.77	0.82	6.7%	0.79	0.79	0.80	0.81	0.84	0.84	0.83	0.84	1.2%
Choclo tipo cusco	2.29	2.43	6.1%	2.44	2.50	2.50	2.44	2.44	2.32	2.50	2.30	-8.0%
Tomate marzano	1.41	1.36	-4.1%	1.55	1.55	1.44	1.39	1.39	1.39	1.22	1.11	-9.0%
Zanahoria	0.46	0.43	-6.5%	0.46	0.47	0.46	0.44	0.40	0.38	0.42	0.46	9.5%
Zapallo macre	1.10	1.07	-2.6%	1.13	1.15	1.15	1.08	1.00	1.01	1.05	1.05	0.0%
Arveja verde americana	2.54	2.48	-2.6%	2.55	2.50	2.40	2.40	2.43	2.53	2.58	2.50	-3.1%
Arveja verde serrana	2.26	2.05	-9.4%	2.20	2.18	2.05	2.05	2.03	2.00	2.03	1.98	-2.5%
Frijol verde canario	2.15	2.07	-3.6%	2.28	1.93	2.13	2.10	2.05	2.05	2.18	2.08	-4.6%
Haba verde serrana	0.98	1.06	7.7%	1.10	1.08	1.08	1.08	1.05	1.08	1.08	0.95	-12.0%
Vainita americana	1.73	1.73	0.2%	1.83	1.80	1.73	1.70	1.48	1.50	1.93	2.00	3.6%
Camote amarillo	0.87	0.87	0.0%	0.87	0.88	0.93	0.88	0.85	0.86	0.86	0.86	0.0%
Camote morado	0.68	0.68	-1.3%	0.68	0.68	0.71	0.73	0.70	0.65	0.63	0.63	0.0%
Olluco largo	1.46	1.52	4.5%	1.53	1.58	1.58	1.58	1.50	1.43	1.45	1.53	5.5%
Papa amarilla tumbay	2.24	2.16	-3.8%	2.25	2.23	2.28	2.33	2.20	2.03	2.08	1.95	-6.3%
Papa canchan	0.84	0.94	12.8%	0.86	0.93	0.94	0.95	0.95	0.95	0.95	0.94	-1.1%
Papa huamantanga	1.78	1.75	-1.6%	1.84	1.84	1.80	1.80	1.80	1.63	1.65	1.73	4.8%
Papa huayro	1.94	1.97	1.6%	2.13	2.08	2.13	2.20	...	1.93	1.78	1.68	-5.6%
Papa negra andina	0.90	0.95	5.9%	0.93	0.94	0.93	0.94	0.94	0.95	0.97	0.97	0.0%
Papa perricholi	0.74	0.90	22.0%	0.77	0.81	0.85	0.88	0.90	0.95	0.97	0.97	0.0%
Papa peruana	2.15	2.02	-5.9%	2.00	2.15	2.15	2.23	2.15	1.93	1.83	1.73	-5.5%
Papa UNICA	0.73	0.92	25.9%	0.78	0.80	0.85	0.86	1.01	1.00	0.97	0.98	1.0%
Papa yungay	0.73	0.76	4.1%	0.75	0.75	0.76	0.78	0.79	0.76	0.76	0.75	-1.3%
Yuca amanilla	1.22	1.23	0.6%	1.25	1.20	1.20	1.25	1.25	1.25	1.23	1.23	0.0%
Limón sutil bolsa	1.18	1.27	7.5%	1.22	1.28	1.28	1.25	1.19	1.25	1.28	1.33	3.9%
Limón sutil cajón	1.63	1.82	11.8%	1.68	1.74	1.79	1.74	1.74	1.85	1.90	1.96	3.2%
<b>Mercado Mayorista N°2 De Frutas (S/. por kg)</b>												
Camu camu	6.28	6.32	0.7%	6.40	6.17	6.15	6.15	6.40	6.50	6.50	6.40	-1.5%
Carambola	1.45	1.42	-2.0%	1.38	1.38	1.40	1.35	1.50	1.48	1.48	1.38	-6.8%
Chirimoya cumbe	6.06	5.84	-3.6%	5.93	5.90	5.85	5.85	5.83	5.83	5.75	5.88	2.3%
Coco	0.89	0.92	3.2%	0.95	0.93	0.93	0.93	0.93	0.83	0.95	0.95	0.0%
Fresa aroma	1.14	1.19	4.2%	1.18	1.18	1.20	1.20	1.23	1.18	1.18	1.18	0.0%
Fresa cama rosa	1.35	1.40	3.5%	1.40	1.43	1.40	1.40	1.40	1.40	1.35	1.40	3.7%
Granadilla costa	3.34	3.50	4.6%	3.50	3.50	3.50	3.44	3.53	3.50	3.53	3.47	-1.7%
Granadilla selva	3.64	4.38	20.2%	3.96	4.15	4.15	4.15	4.42	4.54	4.62	4.62	0.0%
Guanábana de la selva	5.41	4.19	-22.6%	4.48	4.38	4.10	4.30	4.10	4.10	4.10	4.13	0.7%
Kiwi importado chileno	3.48	3.52	1.3%	3.44	3.50	3.50	3.50	3.52	3.48	3.58	3.58	0.0%
Lima dulce (costa)	2.49	2.40	-3.3%	2.50	2.50	2.40	2.30	2.30	2.23	2.50	2.60	4.0%
Lúcuma de seda	5.18	5.05	-2.4%	5.10	5.15	5.10	5.10	5.10	4.90	4.90	5.13	4.7%
Mandarina dorina	1.52	1.62	6.9%	1.55	1.57	1.50	1.55	1.50	1.80	1.70	1.75	2.9%
Mandarina invicta	1.51	1.61	6.6%	1.53	1.53	1.45	1.50	1.53	1.83	1.70	1.73	1.8%
Mandarina malvácea	2.45	2.51	2.3%	2.43	2.38	2.40	2.40	2.43	2.43	2.68	2.83	5.6%
Mandarina rio de oromurcott	2.29	2.45	7.1%	2.38	2.38	2.40	2.40	2.38	2.43	2.58	2.58	0.0%
Mandarina tangerina	1.04	1.07	3.4%	1.02	1.08	1.06	1.06	1.08	1.08	1.06	1.08	1.9%
Mango criollo huaca	1.33	1.19	-10.2%	1.18	1.18	1.20	1.20	1.23	1.23	1.15	1.15	0.0%
Mango edward huaca	0.94	0.91	-3.6%	0.91	0.91	0.91	0.91	0.91	0.91	0.91	0.91	0.0%
Mango edward planta	1.36	1.30	-4.2%	1.28	1.28	1.29	1.29	1.31	1.31	1.31	1.31	0.0%
Mango haden hayde planta	1.00	0.97	-3.6%	0.98	0.95	0.97	0.97	0.97	0.97	0.98	0.97	-1.0%
Manzana cte. para agua (f)	1.57	1.58	0.7%	1.57	1.57	1.58	1.58	1.56	1.59	1.61	1.60	-0.6%
Manzana delicia	1.86	1.89	1.3%	1.86	1.86	1.88	1.88	1.90	1.91	1.89	1.89	0.0%
Manzana importada (chilena)	3.61	3.68	2.0%	3.66	3.58	3.63	3.58	3.58	3.57	3.91	3.90	-0.3%
Manzana Israel	1.15	1.11	-4.1%	1.20	1.08	1.10	1.15	1.13	1.13	1.08	1.08	0.0%
Manzana Winter	1.72	1.73	0.4%	1.74	1.76	1.71	1.73	1.73	1.72	1.72	1.75	1.7%
Maracuyá costa	2.72	2.56	-5.9%	2.58	2.58	2.50	2.60	2.60	2.50	2.53	2.58	2.0%
Melocotón blanquillo	3.81	3.77	-1.1%	3.69	3.75	3.75	3.75	3.75	3.75	3.85	3.77	-2.1%
Melocotón durazno huayco	3.92	3.90	-0.4%	3.77	3.85	3.83	3.83	3.88	4.02	3.98	3.94	-1.0%
Melón coquito	1.17	1.17	0.0%	1.17	1.17	1.17	1.17	1.17	1.15	1.19	1.19	0.0%
Membrillo criollo	1.50	1.46	-2.4%	1.46	1.45	1.48	1.45	1.45	1.45	1.50	1.45	-3.3%
Membrillo serrano	1.98	1.97	-0.5%	1.96	2.01	2.00	1.98	1.98	1.97	1.90	1.96	3.2%
Naranja primavera	1.50	1.65	10.0%	1.60	1.58	1.60	1.60	1.60	1.73	1.70	1.73	1.8%
Naranja tangelo selva	1.63	1.54	-5.4%	1.60	1.56	1.55	1.55	1.56	1.53	1.53	1.51	-1.3%
Naranja valencia	0.77	0.79	3.0%	0.77	0.81	0.81	0.81	0.79	0.79	0.78	0.76	-2.6%
Naranja washington	2.83	2.82	-0.4%	2.80	2.83	2.80	2.80	2.83	2.83	2.83	2.83	0.0%
Palta criolla selva	0.99	1.09	9.2%	0.98	0.98	1.00	1.00	1.06	1.10	1.23	1.23	0.0%
Palta dedo	4.19	4.18	-0.2%	4.10	4.10	4.20	4.10	4.15	4.30	4.20	4.23	0.7%
Palta fuerte costa	3.78	3.54	-6.4%	3.58	3.58	3.60	3.60	3.58	3.58	3.38	3.43	1.5%
Palta hass	4.53	4.41	-2.8%	4.40	4.40	4.40	4.30	4.40	4.43	4.50	4.43	0.0%
Palta naval	3.48	3.57	2.8%	3.53	3.50	3.50	3.50	3.50	3.58	3.70	3.73	0.8%
Papaya criolla costa	1.52	1.48	-2.6%	1.50	1.52	1.50	1.50	1.50	1.50	1.42	1.42	0.0%
Papaya importada (Ecuador)	2.67	2.69	0.6%	2.69	2.67	2.75	2.67	2.67	2.67	2.67	2.73	2.2%
Papaya selva	1.65	1.52	-7.9%	1.56	1.54	1.54	1.54	1.54	1.54	1.46	1.46	0.0%
Pepino rayado	1.09	1.08	-0.7%	1.08	1.05	1.10	1.10	1.08	1.08	1.08	1.08	0.0%
Pera agua packam importado	3.60	3.72	3.4%	3.58	3.58	3.58	3.58	3.70	3.85	3.88	3.88	0.0%
Piña cayena lisa	1.92	1.81	-5.5%	1.78	1.83	1.80	1.80	1.80	1.80	1.80	1.85	2.8%
Piña criolla selva	1.01	1.02	1.1%	1.02	1.02	1.00	1.00	1.02	1.02	1.04	1.06	1.9%
Piña golden	1.70	1.89	11.5%	1.77	1.85	1.92	1.83	1.85	1.88	1.90	2.02	6.3%
Piña selva o haway	0.93	1.00	7.2%	0.95	0.95	0.95	0.95	0.95	0.95	1.08	1.15	6.5%
Plátano bellaco	1.40	1.46	3.8%	1.45	1.45	1.46	1.46	1.46	1.46	1.45	1.46	0.7%
Plátano bizocho	1.01	1.00	-0.3%	1.00	1.00	1.00	1.00	1.02	1.00	1.00	1.00	0.0%
Plátano isla	1.28	1.31	2.5%	1.31	1.29	1.28	1.28	1.31	1.33	1.35	1.35	0.0%
Plátano manzano	1.07	1.07	0.1%	1.06	1.08	1.06	1.08	1.06	1.05	1.06	1.08	1.9%
Plátano morado	1.37	1.39	1.4%	1.36	1.44	1.38	1.38	1.39	1.39	1.36	1.39	2.2%
Plátano pallilo	1.43	1.47	2.9%	1.45	1.46	1.46	1.46	1.46	1.46	1.49	1.48	-0.7%
Plátano seda congo	1.25	1.24	-0.3%	1.24	1.24	1.25	1.25	1.25	1.23	1.24	1.25	0.8%
Plátano seda selva	1.00	1.01	0.1%	1.01	1.01	1.00	1.00	1.01	1.00	1.01	1.01	0.0%
Sandia	0.92	0.92	-0.5%	0.93	0.93	0.90	0.90	0.93	0.93	0.93	0.90	-3.2%
Toronja costa con pepa	1.25	1.35	7.									