

Lima 22 de Mayo del 2012

I MERCADO PRODUCTORES DE SANTA ANITA- LIMA



Precios del arroz según calidad (S/. por Unidad de medida)

	Precio Promedio Ult 7 días	PRECIOS			Var. (%)
		Dom-20	Lun-21	Mar-22	
<b>Arroz nacional</b>					
Corriente (49 kilos)	67.8	67.50	67.50	67.25	-0.4%
Superior (49 kilos)	76.6	76.75	76.50	76.75	0.3%
Sup.Despuntado (49 kilos)	88.2	88.50	88.00	88.25	0.3%
Extra (50 kilos)	106.1	105.88	105.75	105.50	-0.2%
<b>Arroz de Uruguay</b>					
Saman (50 kilos)	130.7	131.0	130.4	130.3	-0.1%

Ingreso de arroz al Mercado Productores de Santa Anita - Lima, según procedencia, últimos 30 días ( t )

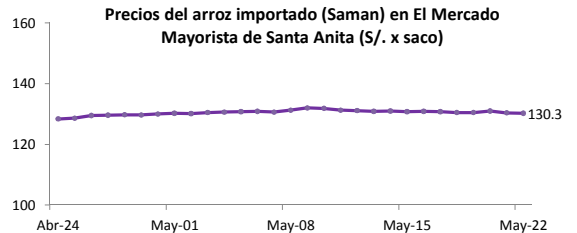
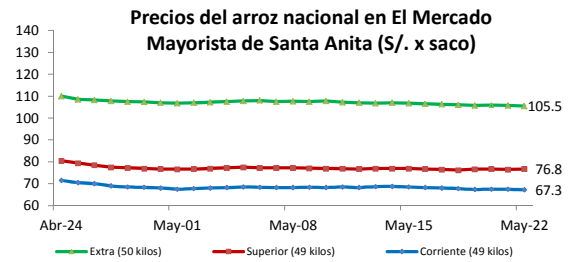
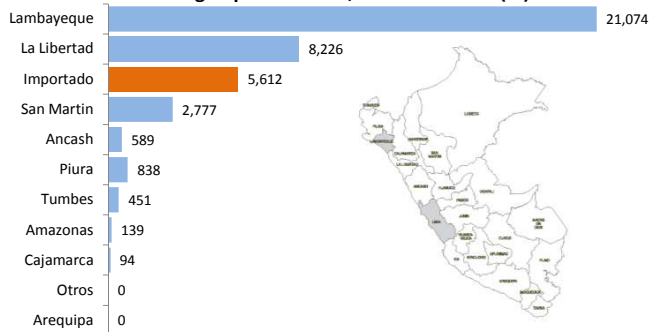

Ingreso de arroz al Mercado Mayorista de Santa Anita durante las últimas cuatro semanas (t)

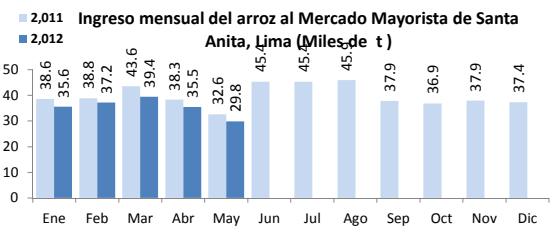
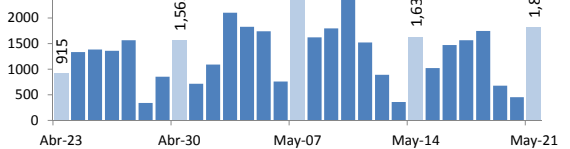

II PRECIOS DEL ARROZ EN LAMBAYEQUE

PRECIO DEL ARROZ EN EL MERCADO DE MOSHOQUEQUE

	Últimos 7 días		PRECIOS			
	Precio Máximo	Precio Mínimo	Lunes-21		Martes-22	
<b>Arroz nor oriental</b>						
Extra (50 kilos)	81.0	75.0	79.0	81.0	77.0	79.0
Despuntado (50 kilos)	75.0	69.0	72.0	74.0	70.0	72.0
Superior (50 kilos)	70.0	64.0	67.0	69.0	65.0	67.0
<b>Arroz criollo o norteño</b>						
Extra (50 kilos)	89.0	83.0	87.0	89.0	85.0	88.0
Despuntado (50 kilos)	85.0	79.0	82.0	84.0	80.0	82.0
Superior (50 kilos)	79.0	72.0	77.0	79.0	76.0	78.0

	Precio Promedio Ult. 7 días	Precio Dom-20	PRECIOS			Variación (%)
			Lun-21	Mar-22		
<b>De origen nor oriental</b>						
Extra (50 kilos)	78.4	79.0	80.0	78.0	-2.5%	
Despuntado (50 kilos)	72.0	72.0	73.0	71.0	-2.7%	
Superior (50 kilos)	67.0	67.0	68.0	66.0	-2.9%	
<b>Criollo o norteño</b>						
Extra (50 kilos)	86.1	86.0	88.0	86.5	-1.7%	
Despuntado (50 kilos)	82.0	82.0	83.0	81.0	-2.4%	
Superior (50 kilos)	75.6	76.0	78.0	77.0	-1.3%	

PRECIO DEL ARROZ EN MOLINOS

	Últimos 7 días		PRECIOS			
	Precio Máximo	Precio Mínimo	Lunes-21		Martes-22	
<b>Arroz nor oriental</b>						
Extra (50 kilos)	77.0	71.0	74.0	77.0	72.0	75.0
Despuntado (50 kilos)	71.0	65.0	68.0	70.0	66.0	68.0
Superior (50 kilos)	66.0	60.0	63.0	65.0	61.0	63.0
<b>Arroz criollo o norteño</b>						
Extra (50 kilos)	85.0	79.0	82.0	85.0	80.0	83.0
Despuntado (50 kilos)	81.0	75.0	78.0	80.0	76.0	78.0
Superior (50 kilos)	75.0	68.0	72.0	75.0	71.0	74.0



Moshoqueque: Precios del arroz nor oriental (S/.x Saco de 50 kg)

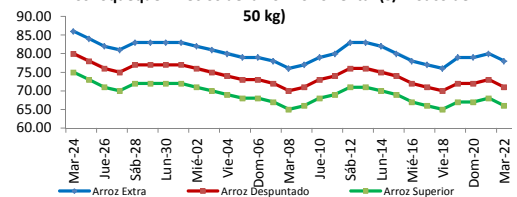

Moshoqueque: Precios del arroz criollo (S/.x Saco de 50 kg)

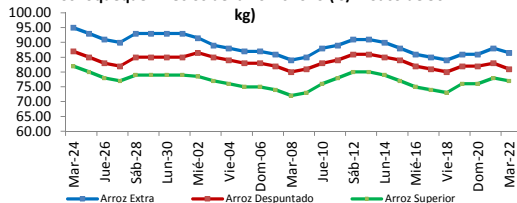

	EN CASCARA		PILADO EN MOLINO (Nuevos Soles)					
	Min	Máx	Extra		Despuntado		Superior	
			Min	Máx	Min	Máx	Min	Máx
<b>LAMBAYEQUE</b>	Fanega 138 kg. (Almacén)		Saco de 50 kg.		Saco de 50 kg.		Saco de 50 kg.	
Nor Oriental	...	...	72.0	75.0	66.0	68.0	61.0	63.0
Norteño (Lambayeque)	...	...	80.0	83.0	76.0	78.0	71.0	74.0

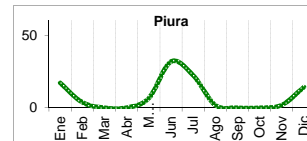

	EN CASCARA		PILADO EN MOLINO (Nuevos Soles)					
	Min	Máx	Extra		Superior		Corriente	
			Min	Máx	Min	Máx	Min	Máx
<b>SAN MARTIN</b>	Tonelada (Chacra)		Saco de 50 kg.		Saco de 50 kg.		Saco de 50 kg.	
Rioja	...	...	...	...	...	...	...	...
Moyobamba	...	...	...	...	...	...	...	...
Bellavista	...	...	...	...	...	...	...	...
Tocache	...	...	...	...	...	...	...	...
<b>CAJAMARCA</b>	kilogramo (Chacra)		Saco de 50 kg.		Saco de 50 kg.		Saco de 50 kg.	
Jaen (Variedad Moro)	...	...	...	...	...	...	...	...
Jaen (Variedad Capirona)	...	...	...	...	...	...	...	...
<b>TUMBES</b>	kilogramo (Chacra)		kilogramo		kilogramo		Saco de 50 kgg	
Tumbes	...	...	...	...	...	...	...	...
<b>LA LIBERTAD</b>	Saco de 70 kg. (Chacra)		Saco de 50 kg.		Saco de 49 kg.		Saco de 49 kg.	
Chepen	...	...	...	...	...	...	...	...
Pacasmayo	...	...	...	...	...	...	...	...
Gran Chimú	...	...	...	...	...	...	...	...

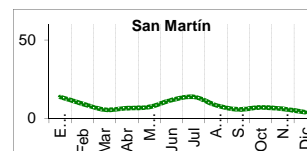
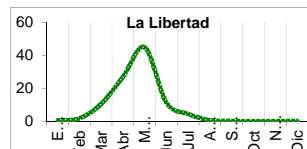
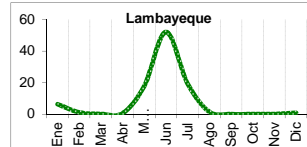

... Sin información

IV COMERCIO INTERNACIONAL

Importación mensual de arroz. Partida arancelaria:

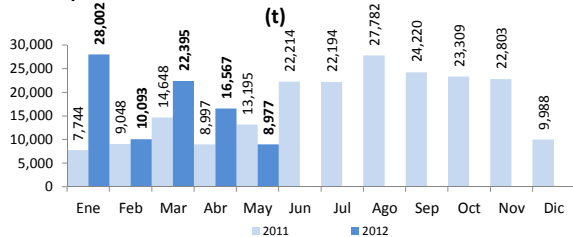

Participación de la importación de arroz según origen. Periodo: (Enero - Mayo del 2012)

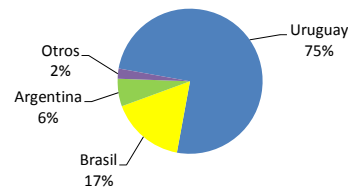

Precios internacionales del arroz (Arroz elaborado 15% grano partido FOB, Bangkok, Tailandia) 1/

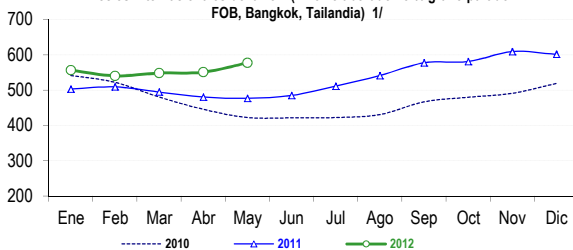

Precios internac. del arroz (Arroz elaborado, 15% grano partido FOB, Bangkok, Tailandia) US\$ / t

	2009	2010	2011	2012
Ene	528.6	541.9	503.1	556.5
Feb	542.6	522.3	509.3	540.6
Marzo	547.9	480.6	494.6	548.3
Abril	526.0	445.9	480.4	551.0
Mayo	495.5	422.4	476.9	577.6
Junio	508.2	421.6	485.1	
Julio	513.3	422.4	511.4	
Agosto	496.1	430.8	541.5	
Septiembre	488.2	466.9	577.5	
Octubre	467.6	480.0	581.2	
Noviembre	475.8	491.1	609.4	
Diciembre	550.8	519.3	601.4	

Fuente: Odepa con información de bolsas, Reuters y Mercado de Liniers. Elaboración: Ministerio de Agricultura - Oficina de Estudios Económicos y Estadísticos.

V INFORMACION MENSUAL DE PRECIOS EN EL MERCADO MAYORISTA DE SANTA ANITA 3/

Precio del Arroz Corriente en el Mercado Mayorista de Santa Anita (S/. x Saco de 49 kilos)

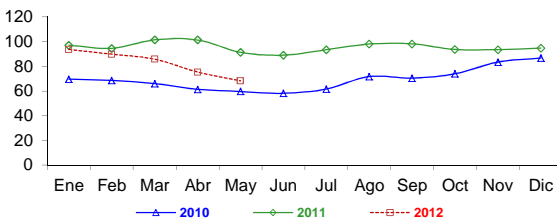

Precio del Arroz Superior en el Mercado Mayorista de Santa Anita (S/. x Saco) 4/

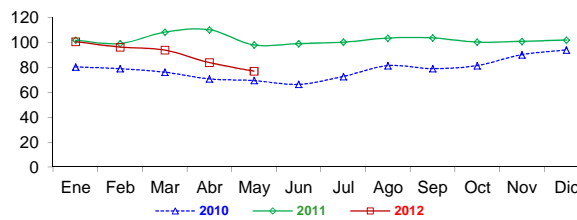

Precio del Arroz Extra en el Mercado Mayorista de Santa Anita (S/. x Saco de 50 kilos)

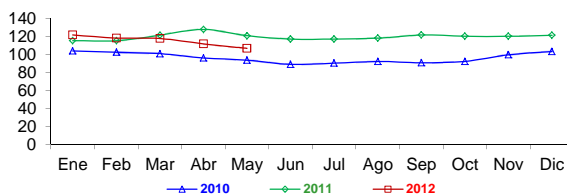

Precio del Arroz Imp de Uruguay en el Mercado Mayorista de Santa Anita (S/. x Saco de 50 kilos)

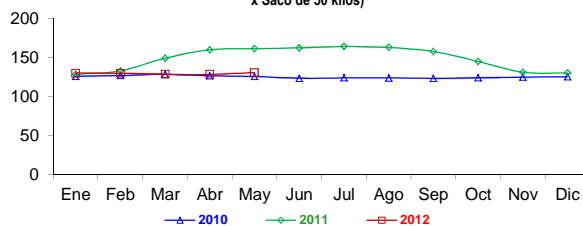

Notas:

- 1/ Fuente: ODEPA
- 2/ Superintendencia Nacional de Administración Tributaria SUNAT
- 3/ Mercado Productores de Santa Anita -Lima
- 4/ En el 2010 corresponde a sacos de 49 kilos