

| | EN CASCARA | | PILADO EN MOLINO (Nuevos Soles) | | | | | |
|----------------------|--------------------------|-------|---------------------------------|------|----------------|------|----------------|------|
| | Min | Máx | Extra | | Despuntado | | Superior | |
| | | | Min | Máx | Min | Máx | Min | Máx |
| LAMBAYEQUE | Fanega 138 kg. (Almacén) | | Saco de 50 kg. | | Saco de 50 kg. | | Saco de 50 kg. | |
| Nor Oriental | ... | ... | 81.0 | 83.0 | 77.0 | 79.0 | 73.0 | 75.0 |
| Norteño (Lambayeque) | 126.0 | 128.0 | 93.0 | 95.0 | 88.0 | 90.0 | 84.0 | 86.0 |

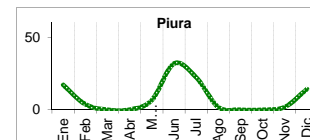

| | EN CASCARA | | PILADO EN MOLINO (Nuevos Soles) | | | | | |
|--------------------------|-------------------------|--------|---------------------------------|-------|----------------|------|----------------|------|
| | Min | Máx | Extra | | Superior | | Corriente | |
| | | | Min | Máx | Min | Máx | Min | Máx |
| SAN MARTIN | Tonelada (Chacra) | | Saco de 50 kg. | | Saco de 50 kg. | | Saco de 50 kg. | |
| Rioja | 700.0 | 1000.0 | 105.0 | 110.0 | 85.0 | 90.0 | ... | ... |
| Moyobamba | 680.0 | 950.0 | ... | ... | 70.0 | 80.0 | ... | ... |
| Bellavista | 670.0 | 850.0 | ... | ... | 68.0 | 72.0 | ... | ... |
| Tocache | 700.0 | 750.0 | 78.0 | 80.0 | 70.0 | 75.0 | ... | ... |
| CAJAMARCA | kilogramo (Chacra) | | Saco de 50 kg. | | Saco de 50 kg. | | Saco de 50 kg. | |
| Jaen (Variedad Moro) | 0.9 | 0.9 | 112.0 | 117.0 | 88.0 | 92.0 | ... | ... |
| Jaen (Variedad Capirona) | ... | ... | ... | ... | ... | ... | 73.0 | 78.0 |
| TUMBES | kilogramo (Chacra) | | kilogramo | | kilogramo | | Saco de 50 kgg | |
| Tumbes | ... | ... | ... | ... | ... | ... | ... | ... |
| LA LIBERTAD | Saco de 70 kg. (Chacra) | | Saco de 50 kg. | | Saco de 49 kg. | | Saco de 49 kg. | |
| Chepen | 60.0 | 65.0 | 85.0 | 90.0 | 70.0 | 75.0 | 60.0 | 65.0 |
| Pacasmayo | 65.0 | 70.0 | 94.0 | 95.0 | 78.0 | 83.0 | 74.0 | 75.0 |
| Gran Chimú | ... | ... | ... | ... | ... | ... | ... | ... |

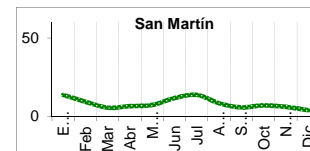
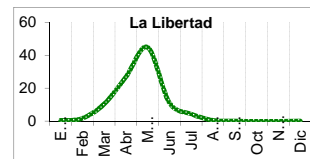
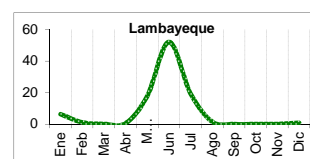

... Sin información

IV COMERCIO INTERNACIONAL

Importación mensual de arroz. Partida arancelaria:

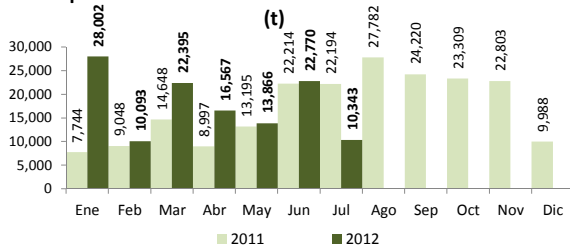

Participación de la importación de arroz según origen. Periodo: (Enero - Julio del 2012)

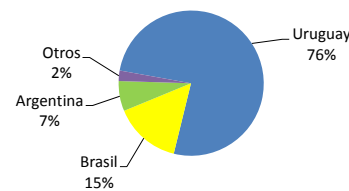

Precios internacionales del arroz (Arroz elaborado 15 % grano partido FOB, Bangkok, Tailandia) 1/

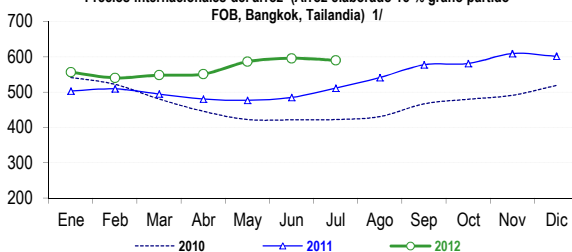

Precios internac. del arroz (Arroz elaborado, 15 % grano partido FOB, Bangkok, Tailandia) US\$ / t

| | 2009 | 2010 | 2011 | 2012 |
|------------|-------|-------|-------|-------|
| Enero | 528.6 | 541.9 | 503.1 | 556.5 |
| Febrero | 542.6 | 522.3 | 509.3 | 540.6 |
| Marzo | 547.9 | 480.6 | 494.6 | 548.3 |
| Abril | 526.0 | 445.9 | 480.4 | 551.0 |
| Mayo | 495.5 | 422.4 | 476.9 | 586.5 |
| Junio | 508.2 | 421.6 | 485.1 | 595.8 |
| Julio | 513.3 | 422.4 | 511.4 | 590.3 |
| Agosto | 496.1 | 430.8 | 541.5 | ... |
| Septiembre | 488.2 | 466.9 | 577.5 | ... |
| Octubre | 467.6 | 480.0 | 581.2 | ... |
| Noviembre | 475.8 | 491.1 | 609.4 | ... |
| Diciembre | 550.8 | 519.3 | 601.4 | ... |

Fuente: Odepa con información de bolsas, Reuters y Mercado de Liniers. Elaboración: Ministerio de Agricultura - Oficina de Estudios Económicos y Estadísticos.

V INFORMACION MENSUAL DE PRECIOS EN EL MERCADO MAYORISTA DE SANTA ANITA 3/

Precio del Arroz Corriente en el Mercado Mayorista de Santa Anita (S/. x Saco de 49 kilos)

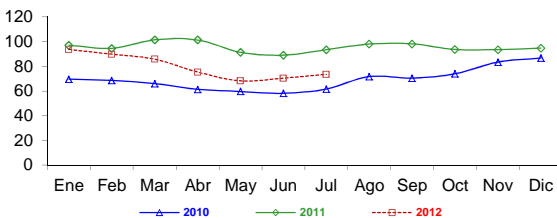

Precio del Arroz Superior en el Mercado Mayorista de Santa Anita (S/. x Saco) 4/

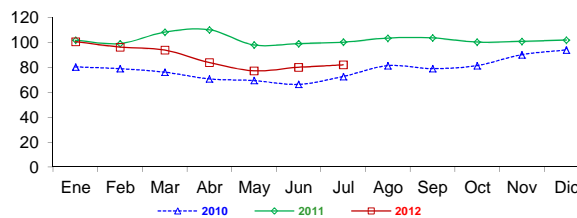

Precio del Arroz Extra en el Mercado Mayorista de Santa Anita (S/. x Saco de 50 kilos)

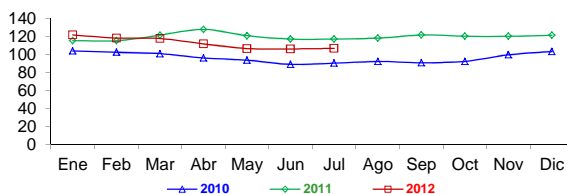

Precio del Arroz Imp de Uruguay en el Mercado Mayorista de Santa Anita (S/. x Saco de 50 kilos)

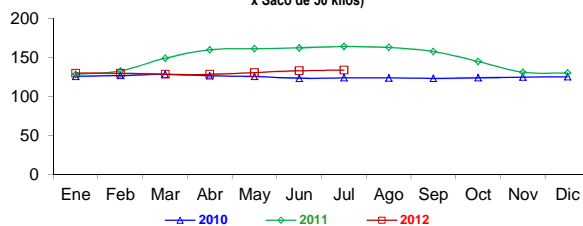

Notas:

- 1/ Fuente: ODEPA
- 2/ Superintendencia Nacional de Administración Tributaria SUNAT
- 3/ Mercado Productores de Santa Anita -Lima
- 4/ En el 2010 corresponde a sacos de 49 kilos