

Lima 04 de Septiembre del 2013

I ASOCIACION DE PRODUCTORES AGRICOLAS MERCADO DE SANTA ANITA (APAMSA) - LIMA



Precios del arroz según calidad (S/. por Unidad de medida)

	Precio Promedio Ult 7 días	PRECIOS			Var. (%)
		Lun-02	Mar-03	Mié-04	
<b>Arroz nacional</b>					
Corriente (49 kilos)	81.4	81.75	81.63	82.00	0.5%
Superior (49 kilos)	86.0	86.00	86.00	86.13	0.2%
Sup.Despuntado (49 kilos)	98.0	98.25	98.00	97.75	-0.3%
Extra (50 kilos)	115.5	115.75	116.00	115.25	-0.6%
<b>Arroz de Uruguay</b>					
Saman (50 kilos)	151.5	152.0	151.4	152.3	0.6%

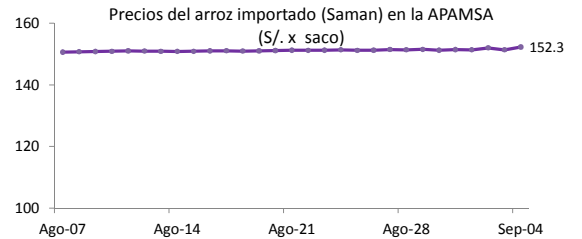
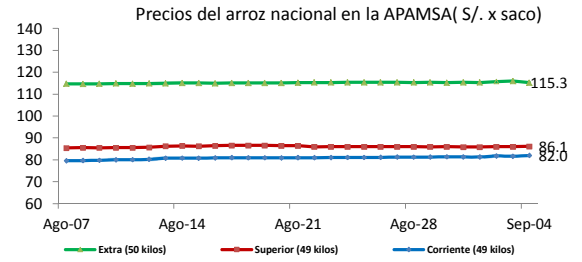

Ingreso de arroz a la APAMSA, según procedencia, últimos 30 días (t)

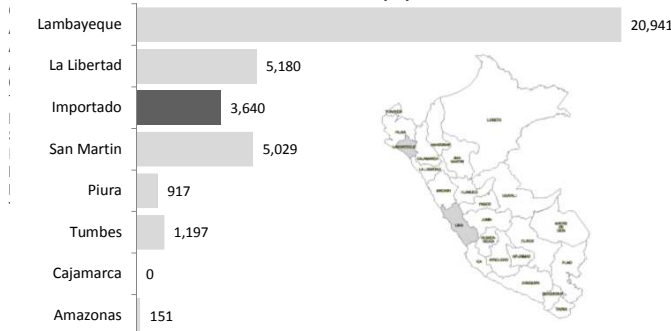

Ingreso de arroz a la APAMSA Durante la últimas cuatro semanas (t)

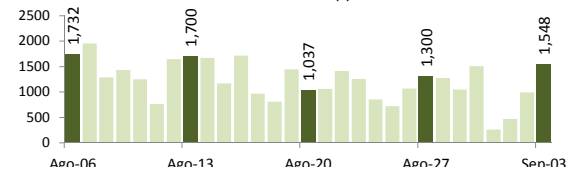

Ingreso mensual del arroz a la APAMSA (Miles de t)

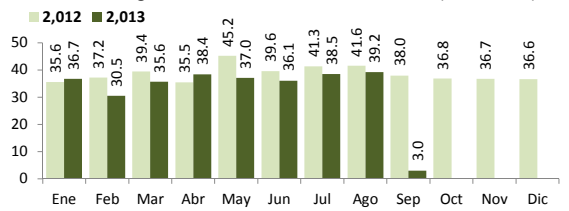

II PRECIOS DEL ARROZ EN LAMBAYEQUE

PRECIO DEL ARROZ EN EL MERCADO DE MOSHOQUEQUE

	Últimos 7 días		PRECIOS			
	Precio Máximo	Precio Mínimo	Martes-03		Miércoles-04	
			Mínimo	Máximo	Mínimo	Máximo
<b>Arroz nor oriental</b>						
Extra (50 kilos)	94.0	90.0	90.0	92.0	89.0	91.0
Despuntado (50 kilos)	85.0	80.0	81.0	83.0	80.0	81.5
Superior (50 kilos)	79.0	74.0	75.0	77.0	74.0	75.5
<b>Arroz criollo o norteño</b>						
Extra (50 kilos)	103.0	98.0	99.0	101.0	98.0	99.5
Despuntado (50 kilos)	94.0	89.0	90.0	92.0	89.0	90.5
Superior (50 kilos)	86.0	81.0	82.0	84.0	82.0	83.5

	Precio Promedio Ult. 7 días	PRECIOS			Variación (%)
		Lun-02	Mar-03	Mié-04	
<b>De origen nor oriental</b>					
Extra (50 kilos)	91.3	93.0	91.0	90.0	-1.1%
Despuntado (50 kilos)	81.5	84.0	82.0	80.8	-1.5%
Superior (50 kilos)	75.5	78.0	76.0	74.8	-1.6%
<b>Criollo o norteño</b>					
Extra (50 kilos)	99.5	102.0	100.0	98.8	-1.3%
Despuntado (50 kilos)	90.5	93.0	91.0	89.8	-1.4%
Superior (50 kilos)	82.5	85.0	83.0	82.8	-0.3%

PRECIO DEL ARROZ EN MOLINOS

	Últimos 7 días		PRECIOS			
	Precio Máximo	Precio Mínimo	Martes-03		Miércoles-04	
			Mínimo	Máximo	Mínimo	Máximo
<b>Arroz nor oriental</b>						
Extra (50 kilos)	90.0	86.0	86.0	88.0	85.0	87.0
Despuntado (50 kilos)	81.0	76.0	77.0	79.0	76.0	78.0
Superior (50 kilos)	75.0	70.0	71.0	73.0	70.0	72.0
<b>Arroz criollo o norteño</b>						
Extra (50 kilos)	99.0	94.0	95.0	97.0	94.0	96.0
Despuntado (50 kilos)	90.0	85.0	86.0	88.0	85.0	87.0
Superior (50 kilos)	82.0	77.0	79.0	80.0	78.0	80.0



Moshoqueque: Precios del arroz nor oriental (S/.x Saco de 50 kg)

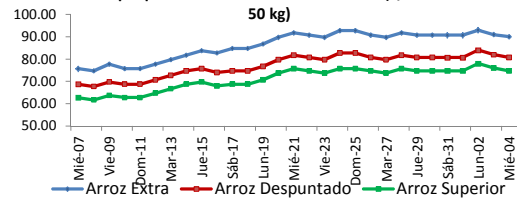

Moshoqueque: Precios del arroz criollo (S/.x Saco de 50 kg)

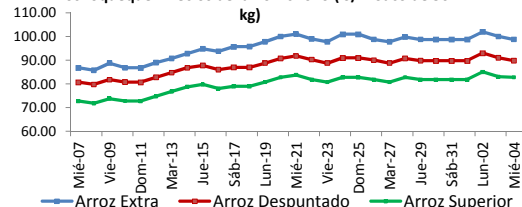

	PILADO EN MOLINO (Nuevos Soles)					
	Extra		Despuntado		Superior	
	Min	Máx	Min	Máx	Min	Máx
<b>LAMBAYEQUE</b>	Saco de 50 kg.		Saco de 50 kg.		Saco de 50 kg.	
Nor Oriental	85.0	87.0	76.0	78.0	70.0	72.0
Norteño (Lambayeque)	94.0	96.0	85.0	87.0	78.0	80.0

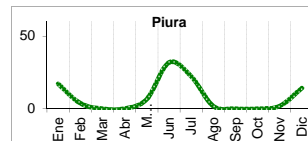

	PILADO EN MOLINO (Nuevos Soles)					
	Extra		Superior		Corriente	
	Min	Máx	Min	Máx	Min	Máx
<b>SAN MARTIN</b>	Saco de 50 kg.		Saco de 50 kg.		Saco de 50 kg.	
Rioja	86.5	89.0	79.0	83.5	...	...
Moyobamba	...	...	75.0	80.0	...	...
Bellavista	...	...	82.0	85.0	...	...
Tocache	78.0	80.0	70.0	73.0	...	...
<b>CAJAMARCA</b>	Saco de 50 kg.		Saco de 50 kg.		Saco de 50 kg.	
Jaen (Variedad Moro)	...	...	...	...	...	...
Jaen (Variedad Capirona)	...	...	...	...	...	...
<b>TUMBES</b>	kilogramo		kilogramo		Saco de 50 kgg	
Tumbes	...	...	...	...	...	...
<b>LA LIBERTAD</b>	Saco de 50 kg.		Saco de 49 kg.		Saco de 49 kg.	
Chepen	...	...	...	...	...	...
Pacasmayo	...	...	...	...	...	...
Gran Chimú	...	...	...	...	...	...

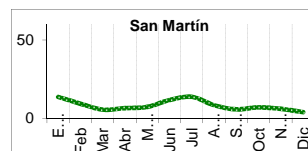
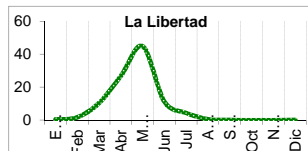
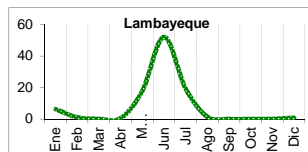

... Sin información

IV COMERCIO INTERNACIONAL

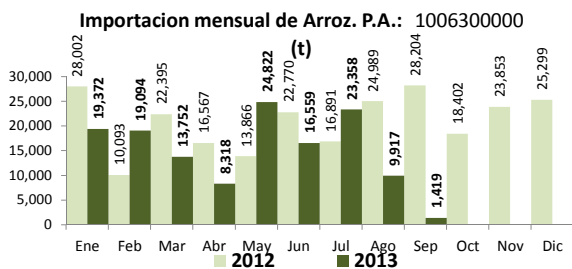

Participación de la importación de arroz según origen. Periodo: (Enero - Agosto del 2013)

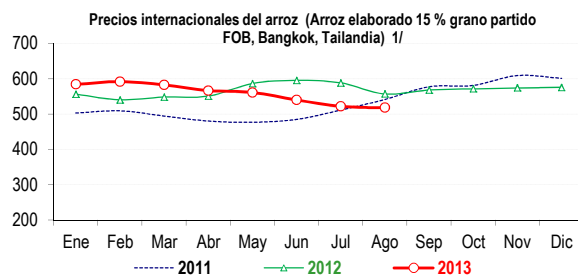
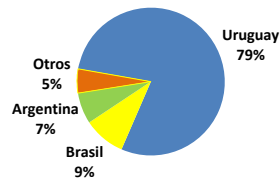

Precios internac. del arroz (Arroz elaborado, 15% grano partido FOB, Bangkok, Tailandia) US\$ / t

	2009	2010	2011	2012	2013
Enero	528.6	541.9	503.1	556.5	584.4
Febrero	542.6	522.3	509.3	540.6	592.0
Marzo	547.9	480.6	494.6	548.3	583.0
Abril	526.0	445.9	480.4	551.0	566.8
Mayo	495.5	422.4	476.9	586.5	561.4
Junio	508.2	421.6	485.1	596.8	540.2
Julio	513.3	422.4	511.4	588.6	521.8
Agosto	496.1	430.8	541.5	557.0	518.0
Septiembre	488.2	466.9	577.5	568.3	...
Octubre	467.6	480.0	581.2	571.7	...
Noviembre	475.8	491.1	609.4	574.3	...
Diciembre	550.8	519.3	601.4	575.9	...

Fuente: Odepa con información de bolsas, Reuters y Mercado de Liniers. Elaboración: Ministerio de Agricultura - Oficina de Estudios Económicos y Estadísticos.

V INFORMACION MENSUAL DE PRECIOS EN LA APAMSA 3/

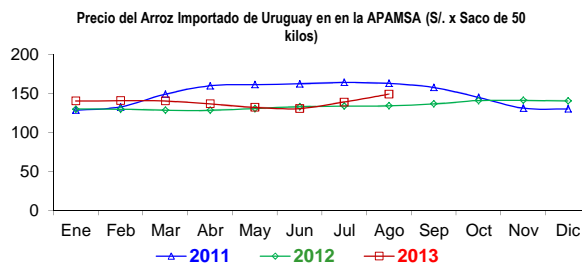
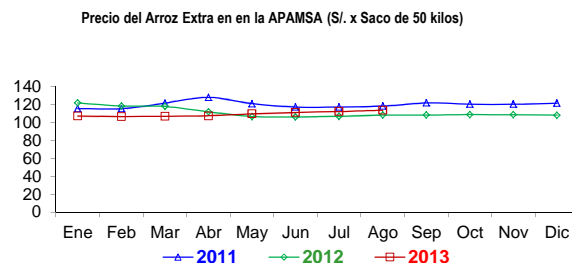
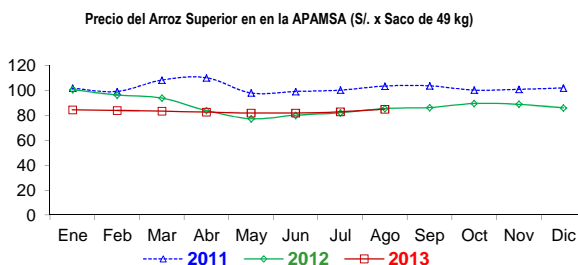
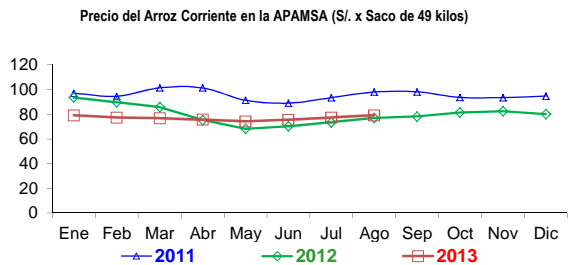

Notas:

- 1/ Fuente: ODEPA
- 2/ Superintendencia Nacional de Administración Tributaria SUNAT
- 3/ APAMSA