

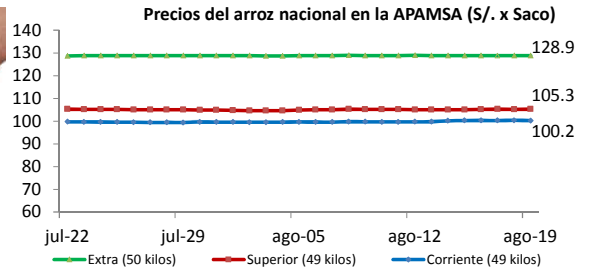

SISAP Arroz

Lima 19 de agosto del 2014

I ASOCIACIÓN DE PRODUCTORES AGRICOLAS MERCADO DE SANTA ANITA (APAMSA) - LIMA



Precios del arroz según calidad (S/. por Unidad de medida)

| | Precio Promedio Ult 7 días | PRECIOS | | | Var. (%) |
|--------------------------|----------------------------|---------|--------|--------|----------|
| | | dom-17 | lun-18 | mar-19 | |
| Arroz nacional | | | | | |
| Corriente (49 kilos) | 100.1 | 100.3 | 100.4 | 100.2 | -0.1% |
| Superior (49 kilos) | 105.1 | 105.3 | 105.2 | 105.3 | 0.1% |
| Sup.Despuntado (49 kilo) | 115.2 | 115.1 | 115.2 | 115.3 | 0.0% |
| Extra (50 kilos) | 128.9 | 128.8 | 128.8 | 128.9 | 0.1% |
| Arroz de Uruguay | | | | | |
| Saman (50 kilos) | 148.7 | 148.6 | 148.8 | 149.0 | 0.1% |

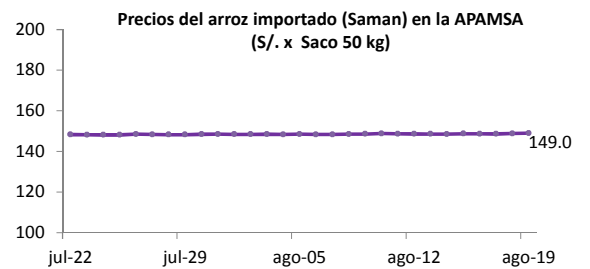

Ingreso de arroz a la APAMSA, según procedencia, últimos 30 días (t)

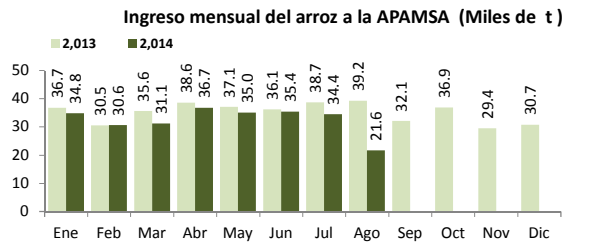
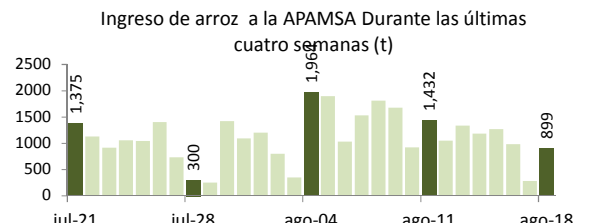
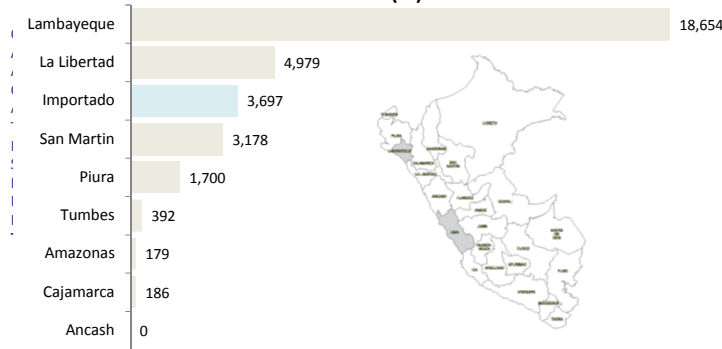

II PRECIOS DEL ARROZ EN LAMBAYEQUE

PRECIO DEL ARROZ EN EL MERCADO DE MOSHOQUEQUE

| | Ultimos 7 días | | PRECIOS | | | |
|--------------------------------|----------------|---------------|----------|--------|-----------|--------|
| | Precio Máximo | Precio Mínimo | lunes-18 | | martes-19 | |
| | | | Mínimo | Máximo | Mínimo | Máximo |
| Arroz nor oriental | | | | | | |
| Extra (50 kilos) | 117.0 | 114.0 | ... | ... | ... | ... |
| Despuntado (50 kilos) | 111.0 | 109.0 | ... | ... | ... | ... |
| Superior (50 kilos) | 107.0 | 105.0 | ... | ... | ... | ... |
| Arroz criollo o norteño | | | | | | |
| Extra (50 kilos) | 121.0 | 118.0 | ... | ... | ... | ... |
| Despuntado (50 kilos) | 114.0 | 112.0 | ... | ... | ... | ... |
| Superior (50 kilos) | 110.0 | 108.0 | ... | ... | ... | ... |



Moshoqueque: Precios del arroz nor oriental (S/.x Saco de 50 kg)

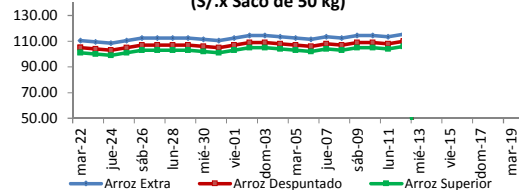

Moshoqueque: Precios del arroz criollo (S/.x Saco de 50 kg)

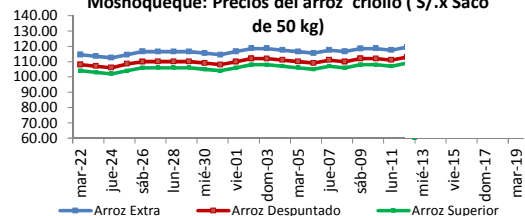

PRECIO DEL ARROZ EN MOLINOS

| | Ultimos 7 días | | PRECIOS | | | |
|--------------------------------|----------------|---------------|----------|--------|-----------|--------|
| | Precio Máximo | Precio Mínimo | lunes-18 | | martes-19 | |
| | | | Mínimo | Máximo | Mínimo | Máximo |
| Arroz nor oriental | | | | | | |
| Extra (50 kilos) | 112.0 | 109.0 | ... | ... | ... | ... |
| Despuntado (50 kilos) | 107.0 | 105.0 | ... | ... | ... | ... |
| Superior (50 kilos) | 103.0 | 101.0 | ... | ... | ... | ... |
| Arroz criollo o norteño | | | | | | |
| Extra (50 kilos) | 116.0 | 113.0 | ... | ... | ... | ... |
| Despuntado (50 kilos) | 110.0 | 108.0 | ... | ... | ... | ... |
| Superior (50 kilos) | 106.0 | 104.0 | ... | ... | ... | ... |

| | PILADO EN MOLINO (Nuevos Soles) | | | | | |
|----------------------|---------------------------------|-----|----------------|-----|----------------|-----|
| | Extra | | Despuntado | | Superior | |
| | Min | Máx | Min | Máx | Min | Máx |
| LAMBAYEQUE | Saco de 50 kg. | | Saco de 50 kg. | | Saco de 50 kg. | |
| Nor Oriental | ... | ... | ... | ... | ... | ... |
| Norteño (Lambayeque) | ... | ... | ... | ... | ... | ... |

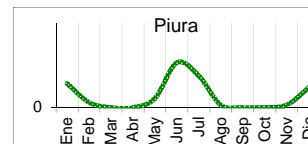

| | PILADO EN MOLINO (Nuevos Soles) | | | | | |
|-------------------|---------------------------------|-----|----------------|-----|----------------|-----|
| | Extra | | Superior | | Corriente | |
| | Min | Máx | Min | Máx | Min | Máx |
| SAN MARTIN | Saco de 50 kg. | | Saco de 50 kg. | | Saco de 50 kg. | |
| Rioja | ... | ... | ... | ... | ... | ... |
| Moyobamba | ... | ... | ... | ... | ... | ... |
| Bellavista | ... | ... | ... | ... | ... | ... |
| Tocache | ... | ... | ... | ... | ... | ... |
| San Martín | ... | ... | ... | ... | ... | ... |
| Picota | ... | ... | ... | ... | ... | ... |

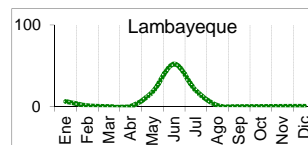

| | Saco de 50 kg. | Saco de 50 kg. | Saco de 50 kg. |
|--------------------------|----------------|----------------|----------------|
| CAJAMARCA | ... | ... | ... |
| Jaen (Variedad Moro) | ... | ... | ... |
| Jaen (Variedad Capirona) | ... | ... | ... |

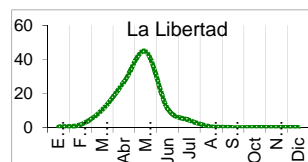

| | kilogramo | kilogramo | Saco de 50 kg |
|---------------|-----------|-----------|---------------|
| TUMBES | ... | ... | ... |
| Tumbes | ... | ... | ... |

| | Saco de 50 kg. | Saco de 49 kg. | Saco de 49 kg. |
|----------------------|----------------|----------------|----------------|
| LA LIBERTAD | ... | ... | ... |
| Chepen | ... | ... | ... |
| Pacasmayo /Guadalupe | ... | ... | ... |
| Gran Chimú | ... | ... | ... |

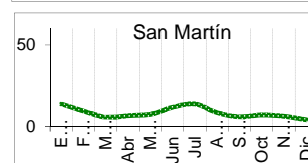

... Sin información

IV COMERCIO INTERNACIONAL

Importación mensual de Arroz. P.A.: 1006300000 (t)

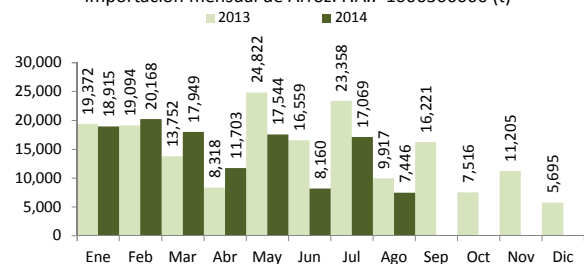

* La información de importaciones es preliminar, puede ser reajustada

Precios internacionales del arroz (Arroz elaborado 15% grano partido FOB, Bangkok, Tailandia) 1/

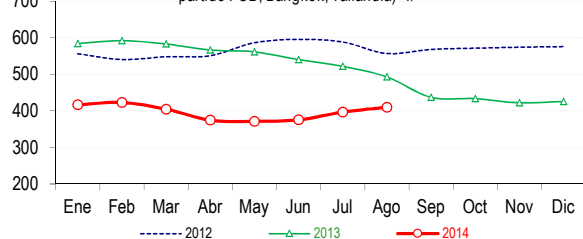

Participación de la importación de arroz según origen. Periodo: (Enero - Agosto del 2014)

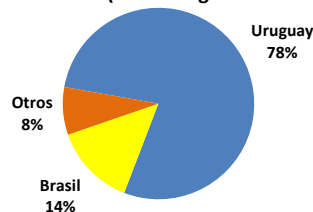

Precios internac. del arroz (Arroz elaborado, 15% grano partido FOB, Bangkok, Tai US\$ / t

| | 2010 | 2011 | 2012 | 2013 | 2014 |
|------------|-------|-------|-------|-------|-------|
| Enero | 541.9 | 503.1 | 556.5 | 584.4 | 416.5 |
| Febrero | 522.3 | 509.3 | 540.6 | 592.0 | 423.0 |
| Marzo | 480.6 | 494.6 | 548.3 | 583.0 | 404.7 |
| Abril | 445.9 | 480.4 | 551.0 | 566.8 | 374.7 |
| Mayo | 422.4 | 476.9 | 586.5 | 561.4 | 371.6 |
| Junio | 421.6 | 485.1 | 595.8 | 540.2 | 375.6 |
| Julio | 422.4 | 511.4 | 588.6 | 521.8 | 396.7 |
| Agosto | 430.8 | 541.5 | 557.0 | 493.0 | 410.0 |
| Septiembre | 466.9 | 577.5 | 568.3 | 437.1 | |
| Octubre | 480.0 | 581.2 | 571.7 | 433.5 | |
| Noviembre | 491.1 | 609.4 | 574.3 | 422.2 | |
| Diciembre | 519.3 | 601.4 | 575.9 | 426.0 | |

Fuente: Odepa con información de bolsas, Reuters y Mercado de Liniers. Elaboración: Ministerio de Agricultura - Oficina de Estudios Económicos y Estadíst

V INFORMACION MENSUAL DE PRECIOS EN LA APAMSA 3/

Precio del Arroz Corriente en la APAMSA (S/. x Saco de 49 kilos)

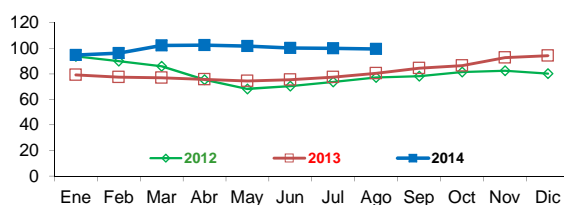

Precio del Arroz Superior en la APAMSA (S/. x Saco de 49 kg)

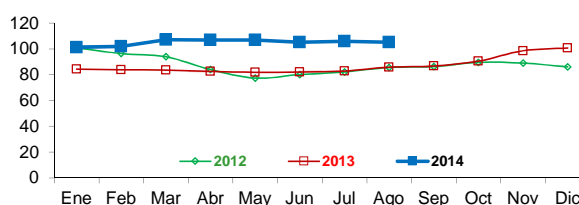

Precio del Arroz Extra en la APAMSA (S/. x Saco de 50 kilos)

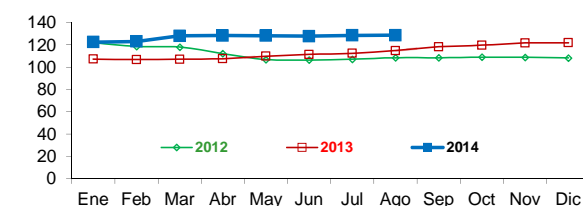

Precio del Arroz Importado de Uruguay en la APAMSA (S/. x Saco de 50 kilos)

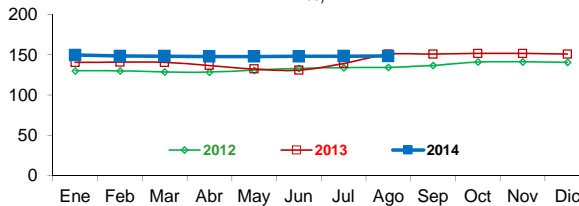

Not:

1/ Fuente: ODEPA

2/ Superintendencia Nacional de Administración Tributaria SUNAT