

Lima, 29 de Noviembre del 2013

Precio del Pollo en Pie en Centros de Acopio



Respecto al jueves se mantiene estable el precio de esta ave; esta madrugada se comercializó entre S/. 4.05 y S/. 4.50 por kilogramo. En los últimos días el precio al por mayor del pollo en pie bajó en mayor proporción respecto al precio del pollo eviscerado al consumidor. La comercialización mejoró respecto a los días anteriores, sin embargo no lograron terminar de vender la totalidad de la oferta. Asimismo, debemos mencionar que, en comparación al viernes de la semana pasada, hubo mayor demanda de pollo orientado a la preparación de "polladas".

PRECIOS DEL POLLO EN PIE EN CENTROS DE ACOPIO, EN GRANJA Y PRECIO DEL POLLO EVISERADO EN MERCADOS MINORISTAS DE LIMA METROPOLITANA

| | Precio Promedio (Ult. 7 días) | PRECIO (S/. x Kg.) | | |
|-------------------------------|-------------------------------|--------------------|--------|-----------|
| | | Jue-28 | Vie-29 | Variación |
| Al minorista (Eviscerado) * | 7.27 | 7.24 | 7.14 | -1.4% |
| En Centro de Acopio (En pie)* | 4.62 | 4.28 | 4.29 | 0.2% |
| En Granja | 4.24 | 3.88 | 3.89 | 0.3% |
| EMPRESAS | | | | |
| San Fernando SA | 4.62 | 4.30 | 4.30 | 0.0% |
| Redondos SA | 4.69 | 4.36 | 4.36 | 0.0% |
| Ganadera Sta. Elena SA | 4.65 | 4.30 | 4.30 | 0.0% |
| Avícola San Luis SAC | 4.51 | 4.07 | 4.07 | 0.0% |
| Corp. Gramobier | 4.61 | 4.26 | 4.25 | -0.2% |
| Loma Grande | 4.60 | 4.25 | 4.26 | 0.2% |

COMPORTAMIENTO DEL PRECIO DEL POLLO EN PIE EN CENTROS DE ACOPIO Y POLLO EVISERADO EN MERCADOS MINORISTAS (S/. x Kg.)

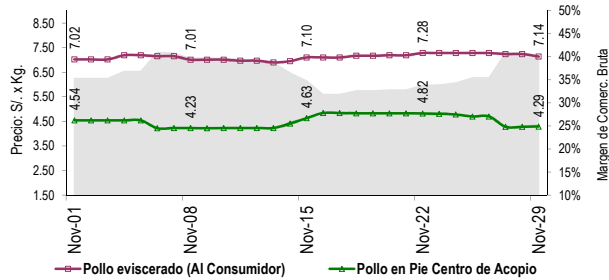

COMPORTAMIENTO DEL PRECIO Y PESO PROMEDIO DEL POLLO EN PIE EN CENTROS DE ACOPIO

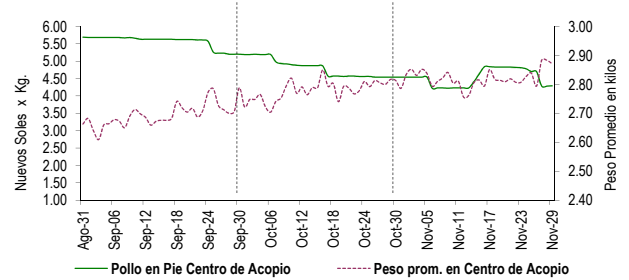

COMPORTAMIENTO DE LAS VENTAS DE POLLO DURANTE LAS ÚLTIMAS CUATRO SEMANAS EN CENTROS DE ACOPIO DE LIMA METROPOLITANA (t)

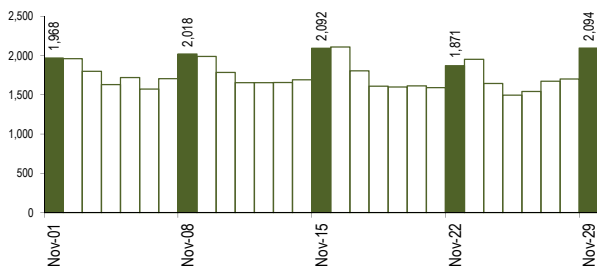

PARTICIPACIÓN DE LAS VENTAS DE POLLO SEGÚN EMPRESAS Fecha: 29 de Noviembre (Unidades)

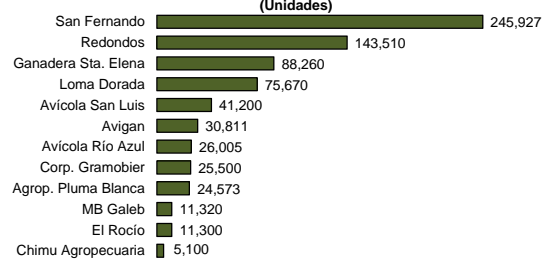

PESO PROMEDIO DEL POLLO EN PIE EN CENTROS DE ACOPIO

| | Peso Promedio (Ult. 7 días) | | Peso del Pollo en Pie (Kg.) | |
|-----------------------|-----------------------------|--------|-----------------------------|-------|
| | Jue-28 | Vie-29 | Variación | |
| Peso Promedio | 2.834 | 2.883 | 2.871 | -0.4% |
| EMPRESAS | | | | |
| San Fernando SA | 2.653 | 2.725 | 2.825 | 3.7% |
| Redondos SA | 3.127 | 3.162 | 3.139 | -0.7% |
| Ganadera Sta. Elena S | 2.768 | 2.785 | 2.835 | 1.8% |
| Avícola San Luis SAC | 3.173 | 3.198 | 3.048 | -4.7% |
| Corp. Gramobier | 2.727 | 2.682 | 2.671 | -0.4% |
| Loma Grande | 2.893 | 2.901 | 2.774 | -4.4% |

PRECIOS AL POR MAYOR DE GALLINA Y HUEVO PARDO

| | Precio Promedio (Ult. 7 días) | PRECIO (S/. x Kg.) | | |
|------------------------------|-------------------------------|--------------------|--------|-----------|
| | | Jue-28 | Vie-29 | Variación |
| Gallinas de Postura: | | | | |
| - Gallina Negra | 10.69 | 10.54 | 10.78 | 2.3% |
| - Gallina Colorada | 5.83 | 5.82 | 5.81 | -0.2% |
| Gallina Reproductora: | 5.72 | 5.34 | 5.49 | 2.8% |
| Huevo pardo | 3.92 | 3.95 | 3.94 | -0.3% |

COMPORTAMIENTO MENSUAL DE LAS VENTAS Y PRECIOS DEL POLLO EN PIE EN CENTROS DE ACOPIO: 2012 - 2013

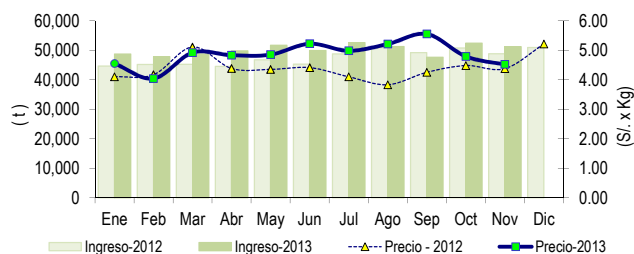

| | VOLUMEN COMERCIALIZADO (t) | | | PRECIOS PROMEDIO (S/. x Kg.) | | |
|--------------|----------------------------|--------|-------|------------------------------|------|-------|
| | 2012 | 2013 | Var | 2012 | 2013 | Var |
| Enero | 44,620 | 48,716 | 9.2% | 4.10 | 4.55 | 11.0% |
| Febrero | 45,151 | 47,856 | 6.0% | 4.17 | 4.04 | -3.1% |
| Marzo | 45,235 | 48,736 | 7.7% | 5.11 | 4.92 | -3.7% |
| Abril | 44,546 | 49,777 | 11.7% | 4.38 | 4.83 | 10.3% |
| Mayo | 46,743 | 51,700 | 10.6% | 4.35 | 4.85 | 11.5% |
| Junio | 45,270 | 49,891 | 10.2% | 4.41 | 5.22 | 18.4% |
| Julio | 48,725 | 52,542 | 7.8% | 4.10 | 4.98 | 21.5% |
| Agosto | 50,855 | 51,258 | 0.8% | 3.83 | 5.21 | 36.0% |
| Septiembre | 49,180 | 47,612 | -3.2% | 4.25 | 5.55 | 30.6% |
| Octubre | 50,756 | 52,402 | 3.2% | 4.48 | 4.79 | 6.9% |
| Noviembre 2/ | 48,823 | 51,182 | 4.8% | 4.38 | 4.52 | 3.3% |
| Diciembre | 50,942 | | | 5.21 | | |

2/ En el 2012 y 2013 la información esta actualizada al 29 de Noviembre

Nota Aclaratoria:

* El precio promedio del pollo eviscerado al consumidor corresponde a la encuesta de precios de 14 mercados minoristas de Lima Metropolitana y se realiza el lunes, miércoles y viernes (los precios presentados en el boletín durante el martes y jueves corresponden al lunes y miércoles respectivamente). Los precios al por mayor en centro de acopio son ponderados.

Fuente: Centros de Acopio de Aves Vivas de Lima Metropolitana y Callao, Mercados Mayorista de Santa Anita y Mercados Minoristas de Lima Metropolitana.

Elaboración: MINAGRI-Oficina de Estudios Económicos y Estadísticos.