



Lima, 09 de diciembre del 2015

DIRECCIÓN GENERAL DE SEGUIMIENTO Y EVALUACIÓN DE POLÍTICAS
DIRECCIÓN DE ESTADÍSTICA AGRARIA

Hoy Miercoles el precio promedio del pollo disminuyó respecto al día de ayer, vendiéndose a S/. 4,67 por kilogramo. El rango de precios osciló entre un mínimo de S/. 4,60 y un máximo de S/. 4,80 por kilogramo.

No se vendió la totalidad de lo ofertado, quedando cantidades considerables.

PRECIOS DEL POLLO VIVO EN CENTROS DE DISTRIBUCION Y EN GRANJA DE LIMA METROPOLITANA

	Promedio (Ult. 7 días)	mar-08	mié-09	Variación
En Centro de Distribución*	5.00	4.87	4.67	-4.1%
En Granja	4.51	4.37	4.16	-4.8%
PRECIOS EN CENTROS DE DISTRIBUCION				
San Fernando S.A.	4.99	4.85	4.65	-4.1%
Redondos S.A.	5.03	4.91	4.70	-4.3%
Ganadera Sta. Elena S.A.	5.00	4.87	4.67	-4.1%
Avícola San Luis S.A.C.	4.98	4.84	4.64	-4.1%
Agro Molino S.A.C	5.03	4.89	4.67	-4.5%
	5.01	4.86	4.67	-3.9%

COMPORTAMIENTO DEL PRECIO Y PESO PROMEDIO DEL POLLO VIVO EN CENTROS DE DISTRIBUCION

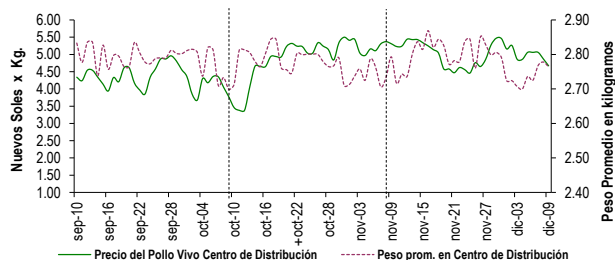

COMPORTAMIENTO DE LAS VENTAS DE POLLO DURANTE LAS ÚLTIMAS CUATRO SEMANAS EN CENTROS DE DISTRIBUCION DE LIMA METROPOLITANA (Toneladas)

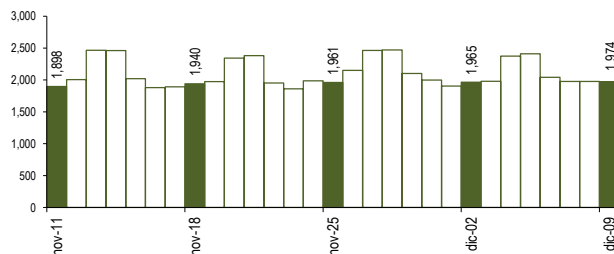

PARTICIPACIÓN DE LAS VENTAS DE POLLO SEGÚN EMPRESAS
Fecha: 09 de diciembre
(Unidades)

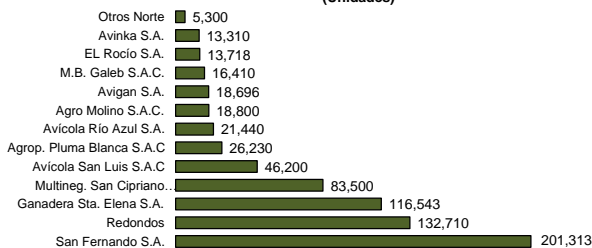

PESO PROMEDIO DEL POLLO VIVO CENTROS DE DISTRIBUCION

	Promedio (Ult. 7 días)	mar-08	mié-09	Variación
Peso Promedio	2.734	2.778	2.764	-0.5%
EMPRESAS				
San Fernando S.A.	2.703	2.769	2.729	-1.4%
Redondos S.A.	2.684	2.718	2.653	-2.4%
Ganadera Sta. Elena S.A.	2.820	2.828	2.876	1.7%
Avícola San Luis S.A.C.	2.860	2.906	2.833	-2.5%
Agro Molino S.A.C	2.801	2.848	2.806	-1.5%
Multineg. San Cipriano S.A.C	2.695	2.661	2.849	7.1%

PRECIOS AL POR MAYOR DE GALLINA Y HUEVO PARDO

	Promedio (Ult. 7 días)	mar-08	mié-09	Variación
Gallinas de Postura:				
- Gallina Negra	11.00	11.00	11.00	0.0%
- Gallina Colorada	5.49	5.47	5.47	0.0%
Gallina Reproductora:				
	6.68	6.44	6.48	0.6%
Huevo pardo/rosado				
	3.94	3.93	3.93	0.0%

COMPORTAMIENTO MENSUAL DE LAS VENTAS Y PRECIOS DEL POLLO VIVO EN CENTROS DE DISTRIBUCION: 2014 - 2015

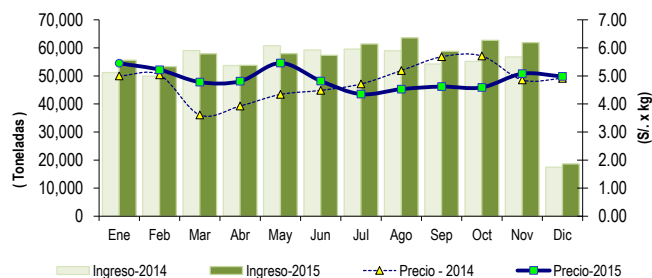

	VOLUMEN COMERCIALIZADO (t)			PRECIOS PROMEDIO (S/. x Kg.)		
	2014	2015	Var	2014	2015	Var
Enero	51,207	55,584	8.5%	5.00	5.45	9.1%
Febrero	49,907	53,287	6.8%	5.04	5.22	3.6%
Marzo	59,045	57,849	-2.0%	3.61	4.78	32.5%
Abril	53,720	53,767	0.1%	3.93	4.81	22.5%
Mayo	60,751	57,920	-4.7%	4.34	5.46	25.8%
Junio	59,221	57,343	-3.2%	4.49	4.82	7.5%
Julio	59,590	61,379	3.0%	4.71	4.35	-7.7%
Agosto	58,960	63,540	7.8%	5.19	4.53	-12.7%
Septiembre	54,249	58,718	8.2%	5.68	4.62	-18.7%
Octubre	55,175	62,684	13.6%	5.71	4.59	-19.6%
Noviembre	56,759	61,851	9.0%	4.86	5.08	4.6%
Diciembre 2/	17,459	18,606	6.6%	4.91	4.98	1.4%

2/ En el 2014 y 2015 la información esta actualizada al 09 de diciembre

Nota Aclaratoria:

* Los precios al por mayor en centros de distribución son ponderados.

Fuente: Centros de Distribución de Aves Vivas de Lima Metropolitana y Callao, Mercado Mayorista de Saqta Anita.
Elaboración: MINAGRI-DGESEPE-DEA