



Lima, 10 de diciembre del 2015

DIRECCIÓN GENERAL DE SEGUIMIENTO Y EVALUACIÓN DE POLÍTICAS
DIRECCIÓN DE ESTADÍSTICA AGRARIA

Hoy Jueves el precio promedio del pollo disminuyó en 30 centimos respecto al día de ayer, vendiéndose a S/. 4,37 por kilogramo. El rango de precios osciló entre un mínimo de S/. 4,30 y un máximo de S/. 4,50 por kilogramo.

Se vendió casi la totalidad de lo ofertado, quedando excedentes en mínimas cantidades.

PRECIOS DEL POLLO VIVO EN CENTROS DE DISTRIBUCION Y EN GRANJA DE LIMA METROPOLITANA

| | Promedio (Ult. 7 días) | mié-09 | jue-10 | Variación |
|---|------------------------|--------|--------|-----------|
| En Centro de Distribución* | 4,92 | 4,67 | 4,37 | -6,4% |
| En Granja | 4,41 | 4,16 | 3,86 | -7,2% |
| PRECIOS EN CENTROS DE DISTRIBUCION | | | | |
| San Fernando S.A. | 4,91 | 4,65 | 4,35 | -6,5% |
| Redondos S.A. | 4,95 | 4,70 | 4,40 | -6,4% |
| Ganadera Sta. Elena S.A. | 4,91 | 4,67 | 4,37 | -6,4% |
| Avícola San Luis S.A.C. | 4,90 | 4,64 | 4,35 | -6,3% |
| Agro Molino S.A.C | 4,94 | 4,67 | 4,37 | -6,4% |
| | 4,93 | 4,67 | 4,39 | -6,0% |

COMPORTAMIENTO DEL PRECIO Y PESO PROMEDIO DEL POLLO VIVO EN CENTROS DE DISTRIBUCION

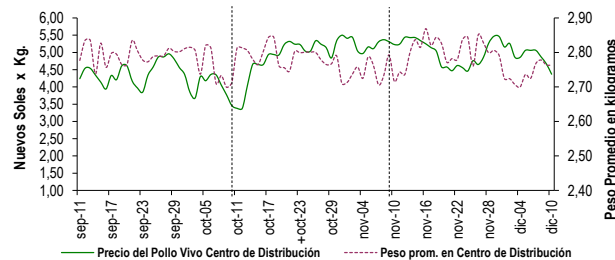

COMPORTAMIENTO DE LAS VENTAS DE POLLO DURANTE LAS ÚLTIMAS CUATRO SEMANAS EN CENTROS DE DISTRIBUCION DE LIMA METROPOLITANA (Toneladas)

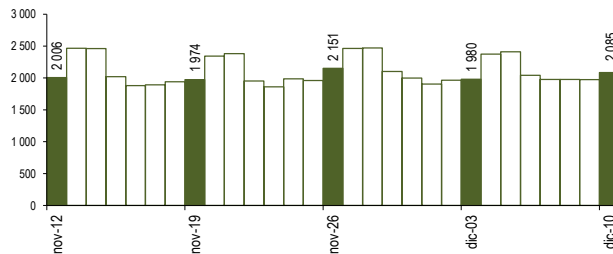

PARTICIPACIÓN DE LAS VENTAS DE POLLO SEGÚN EMPRESAS
Fecha: 10 de diciembre (Unidades)

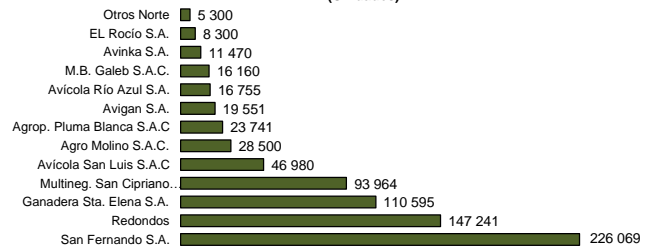

PESO PROMEDIO DEL POLLO VIVO CENTROS DE DISTRIBUCION

| | Promedio (Ult. 7 días) | mié-09 | jue-10 | Variación |
|------------------------------|------------------------|--------|--------|-----------|
| Peso Promedio | 2,740 | 2,764 | 2,763 | 0,0% |
| EMPRESAS | | | | |
| San Fernando S.A. | 2,714 | 2,729 | 2,805 | 2,8% |
| Redondos S.A. | 2,672 | 2,653 | 2,796 | 5,4% |
| Ganadera Sta. Elena S.A. | 2,821 | 2,876 | 2,697 | -6,2% |
| Avícola San Luis S.A.C. | 2,858 | 2,833 | 2,874 | 1,4% |
| Agro Molino S.A.C | 2,810 | 2,806 | 2,821 | 0,5% |
| Multineg. San Cipriano S.A.C | 2,720 | 2,849 | 2,744 | -3,7% |

PRECIOS AL POR MAYOR DE GALLINA Y HUEVO PARDO

| | Promedio (Ult. 7 días) | mié-09 | jue-10 | Variación |
|------------------------------|------------------------|--------|--------|-----------|
| Gallinas de Postura: | | | | |
| - Gallina Negra | 11,00 | 11,00 | ... | ... |
| - Gallina Colorada | 5,48 | 5,47 | ... | ... |
| Gallina Reproductora: | | | | |
| | 6,64 | 6,48 | ... | ... |
| Huevo pardo/rosado | | | | |
| | 3,94 | 3,93 | ... | ... |

COMPORTAMIENTO MENSUAL DE LAS VENTAS Y PRECIOS DEL POLLO VIVO EN CENTROS DE DISTRIBUCION: 2014 - 2015

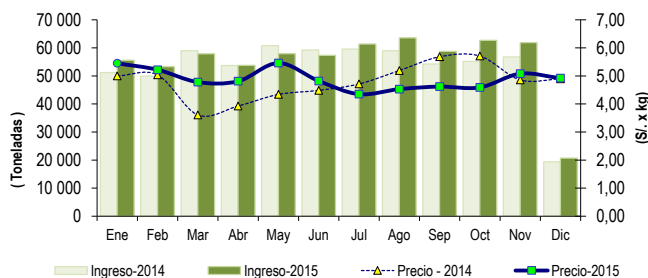

| | VOLUMEN COMERCIALIZADO (t) | | | PRECIOS PROMEDIO (S/. x Kg.) | | |
|--------------|----------------------------|--------|-------|------------------------------|------|--------|
| | 2014 | 2015 | Var | 2014 | 2015 | Var |
| Enero | 51 207 | 55 584 | 8,5% | 5,00 | 5,45 | 9,1% |
| Febrero | 49 907 | 53 287 | 6,8% | 5,04 | 5,22 | 3,6% |
| Marzo | 59 045 | 57 849 | -2,0% | 3,61 | 4,78 | 32,5% |
| Abril | 53 720 | 53 767 | 0,1% | 3,93 | 4,81 | 22,5% |
| Mayo | 60 751 | 57 920 | -4,7% | 4,34 | 5,46 | 25,8% |
| Junio | 59 221 | 57 343 | -3,2% | 4,49 | 4,82 | 7,5% |
| Julio | 59 590 | 61 379 | 3,0% | 4,71 | 4,35 | -7,7% |
| Agosto | 58 960 | 63 540 | 7,8% | 5,19 | 4,53 | -12,7% |
| Septiembre | 54 249 | 58 718 | 8,2% | 5,68 | 4,62 | -18,7% |
| Octubre | 55 175 | 62 684 | 13,6% | 5,71 | 4,59 | -19,6% |
| Noviembre | 56 759 | 61 851 | 9,0% | 4,86 | 5,08 | 4,6% |
| Diciembre 2/ | 19 357 | 20 691 | 6,9% | 4,90 | 4,92 | 0,5% |

2/ En el 2014 y 2015 la información esta actualizada al 10 de diciembre

Nota Aclaratoria:

* Los precios al por mayor en centros de distribución son ponderados.

Fuente: Centros de Distribución de Aves Vivas de Lima Metropolitana y Callao, Mercado Mayorista de Saqta Anita.
Elaboración: MINAGRI-DGESEP-DEA