



Hoy viernes el precio del pollo bajó veinte céntimos respecto al día de ayer, vendiéndose a S/. 4,85 por kilogramo. El rango de precios osciló entre un mínimo de S/. 4,80 y un máximo de S/. 5,00 por kilogramo.

No se vendió la totalidad de lo ofertado, quedando cantidades considerables.

**PRECIOS DEL POLLO EN CENTROS DE DISTRIBUCION DE AVES VIVAS DE LIMA METROPOLITANA Y GRANJAS AVICOLAS**

	Promedio (Ult. 7 días)	jue-17	vie-18	Variación
<i>En Centros de Distribución*</i>	4,81	5,05	4,85	-4,0%
<i>En Granja</i>	4,30	4,56	4,17	-8,6%
<b>PRECIOS EN CENTROS DE DISTRIBUCION</b>				
San Fernando S.A.	4,76	5,00	4,80	-4,0%
Redondos S.A.	4,85	5,09	4,88	-4,1%
Ganadera Sta. Elena S.A.	4,80	5,05	4,87	-3,6%
Avícola San Luis S.A.C.	4,79	5,03	4,84	-3,8%
Agro Molino S.A.C	4,85	5,07	4,88	-3,7%
Corp. El Solar del Marquez	4,83	5,06	4,87	-3,8%

**COMPORTAMIENTO DEL PRECIO Y PESO PROMEDIO DEL POLLO EN CENTROS DE DISTRIBUCION DE AVES VIVAS DE LIMA METROPOLITANA**

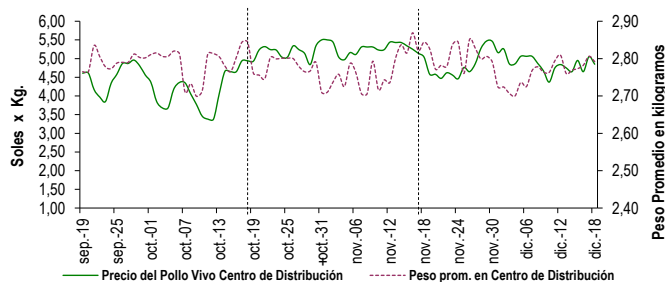

**COMPORTAMIENTO DE LAS VENTAS DE POLLO DURANTE LAS ÚLTIMAS CUATRO SEMANAS EN CENTROS DE DISTRIBUCION DE AVES VIVAS DE LIMA METROPOLITANA (Toneladas)**

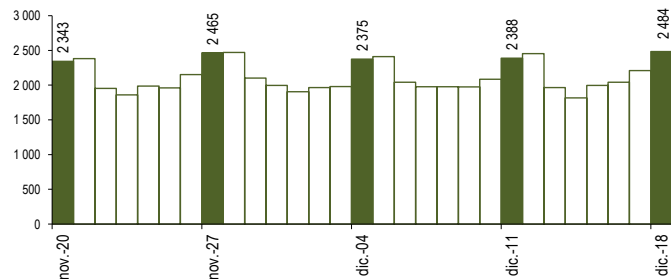

**PARTICIPACIÓN DE LAS VENTAS DE POLLO SEGÚN EMPRESAS**  
Fecha: 18 de diciembre (Unidades)

EL Rocío S.A.	8 300
Avinka S.A.	13 515
Agro Molino S.A.C.	15 500
M.B. Galeb S.A.C.	24 510
Avigan S.A.	25 875
Agrop. Pluma Blanca S.A.C	27 359
Avícola Río Azul S.A.	43 856
Avícola San Luis S.A.C	50 970
Corp. El Solar del Marquez	97 980
Ganadera Sta. Elena S.A.	126 515
Redondos	187 915
San Fernando S.A.	267 465

**PESO PROMEDIO DEL POLLO EN CENTROS DE DISTRIBUCION DE AVES VIVAS**

	Promedio (Ult. 7 días)	jue-17	vie-18	Variación
Peso Promedio	2,785	2,806	2,792	-0,5%
<b>EMPRESAS</b>				
San Fernando S.A.	2,774	2,822	2,859	1,3%
Redondos S.A.	2,819	2,836	2,753	-2,9%
Ganadera Sta. Elena S.A.	2,759	2,777	2,832	2,0%
Avícola San Luis S.A.C.	2,798	2,777	2,754	-0,8%
Agro Molino S.A.C	2,730	2,766	2,719	-1,7%
Corp. El Solar del Marquez	2,859	2,853	2,814	-1,4%

**PRECIOS AL POR MAYOR DE GALLINA Y HUEVO ROSADO**

	Promedio (Ult. 7 días)	jue-17	vie-18	Variación
<b>Gallinas de Postura:</b>				
- Gallina Negra	11,00	11,00	11,00	0,0%
- Gallina Colorada	5,39	5,47	5,46	-0,2%
<b>Gallina Reproductora:</b>				
	6,65	6,57	6,69	1,8%
<b>Huevo rosado</b>				
	3,95	3,91	3,91	0,0%

**COMPORTAMIENTO MENSUAL DE LAS VENTAS Y PRECIOS DEL POLLO EN CENTROS DE DISTRIBUCION DE AVES VIVAS: 2014 - 2015**

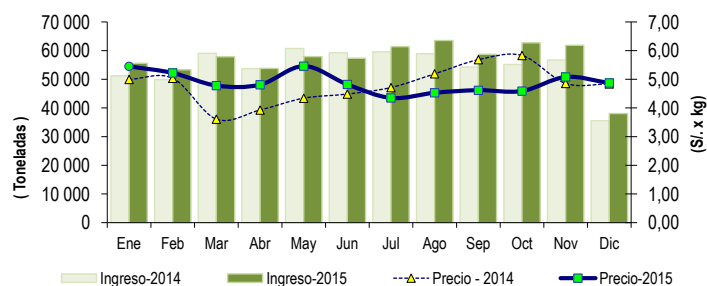

	VOLUMEN COMERCIALIZADO (t)			PRECIOS PROMEDIO (S/. x Kg.)		
	2014	2015	Var	2014	2015	Var
Enero	51 207	55 584	8,5%	5,00	5,45	9,1%
Febrero	49 907	53 287	6,8%	5,04	5,22	3,6%
Marzo	59 045	57 849	-2,0%	3,61	4,78	32,5%
Abril	53 720	53 767	0,1%	3,93	4,81	22,5%
Mayo	60 751	57 920	-4,7%	4,34	5,46	25,8%
Junio	59 221	57 343	-3,2%	4,49	4,82	7,5%
Julio	59 590	61 379	3,0%	4,71	4,35	-7,7%
Agosto	58 960	63 540	7,8%	5,19	4,53	-12,7%
Septiembre	54 249	58 718	8,2%	5,68	4,62	-18,7%
Octubre	55 175	62 684	13,6%	5,83	4,59	-21,2%
Noviembre	56 759	61 851	9,0%	4,86	5,08	4,6%
Diciembre 2/	35 558	38 048	7,0%	4,84	4,87	0,6%

2/ En el 2014 y 2015 la información esta actualizada al 18 de diciembre

**Nota Aclaratoria:**

\* Los precios al por mayor en centros de distribución de aves vivas son ponderados.

Fuente: Centros de Distribución de Aves Vivas de Lima Metropolitana y Callao, Mercado Mayorista de Santa Anita.  
Elaboración: MINAGRI-DGESEP-DEA