

Viernes 11 de Octubre del 2013

Precios (S/. x Kg.)	Septiembre Sáb-28	Septiembre Lun-30	Octubre Mié-02	Octubre Vie-04	Octubre Mié-09	Octubre Vie-11
---------------------	----------------------	----------------------	-------------------	-------------------	-------------------	-------------------

Lambayeque

(Moshoqueque) 1/						
Precio Máximo	0.88	0.88	0.88	0.90	0.95	1.00
Precio Mínimo	0.84	0.84	0.84	0.87	0.92	0.95

Nor Oriente						
San Martín 2/						
- El Dorado		0.99	0.99	0.99	...	0.99
- Mca. Caceres		0.80	0.80	0.80	...	0.80

Mercados de Lima metropolitana						
Mcd. Santa Anita (APAMSA) 2/	1.20	1.19	1.17	1.17	1.15	1.15

Fuente: Direcciones Regionales de Información Agraria y Mercado de Productores de Santa Anita.

1/ Los precios incluyen IGV

2/ Los precios incluyen IGV

... Sin información

COMPORTAMIENTO DEL PRECIO PROMEDIO DEL MAIZ AMARILLO DURO EN EL MERCADO MAYORISTA DE MOSHOQUEQUE (LAMBAYEQUE) (S/. x kg.)

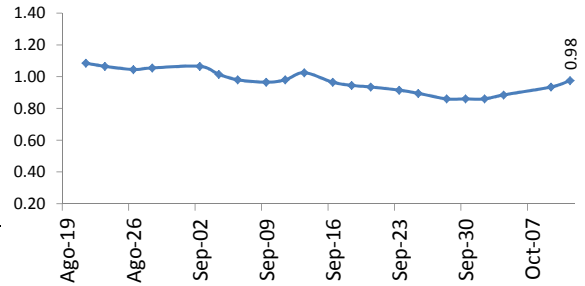

COTIZACIONES E IMPORTACIONES DE MAIZ AMARILLO DURO

COTIZACIONES DEL MAIZ SEGÚN MERCADOS DE EXPORTACION - (MERCADOS FOB) (US\$ x t)

	Oct-04	Oct-08	Oct-09	Oct-10	Oct-11	Promedio
Estados Unidos de America						
Golfo de México	212.20	212.32	209.37	210.04	207.99	210.38
Argentina						
Puertos Argentinos	209.00	212.00	210.00	209.00	207.00	209.40

... Sin información

Fuente: Boletín Diario de Mercado de Granos. Bolsa de Comercio de Rosario - Argentina (www.bcr.com.ar)

COTIZACIONES DEL MAIZ AMARILLO DURO (US\$ / t)

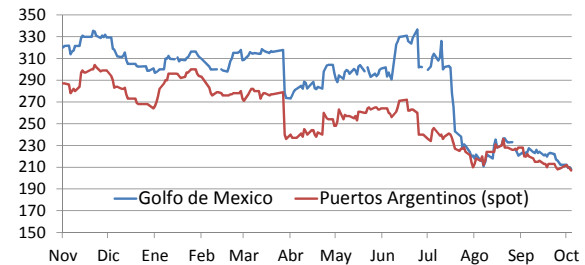

PRECIO PROMEDIO PONDERADO CIF (US\$ / t) Y VOLUMENES DE IMPORTACION DE MAIZ AMARILLO DURO EN EL PERU

	Semana: Del (23 de Sep) Al (29 de Sep) (Semana: 39)	Semana: Del (30 de Sep) Al (06 de Oct) (Semana: 40)
Precio CIF (US\$ / t) 1/	239.84	244.85
Volumen importado (t)	59,235	116,129

1/ Ponderado

Fuente: SUNAT

... Sin información (No se registró importaciones)

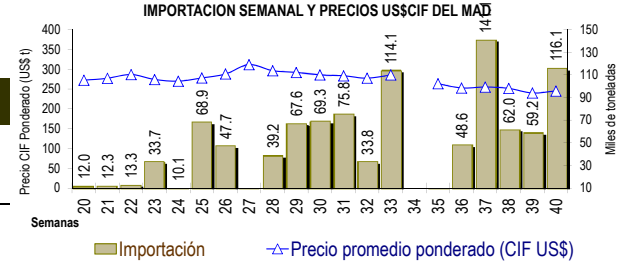

IMPORTACION POR PAISES DE ORIGEN DEL MAIZ AMARILLO DURO (Periodo: Enero-Setiembre)

	2,012	2,013	Var (%)
Argentina	1,004,778	1,496,141	48.9
Uruguay	63,386	31,971	
Brasil	855	114,520	13,297.5
Otros	18,076	44,303	145.1

1/ En el 2013 esta actualizado al 06 de octubre (Preliminar)

... Sin información (No se registró importaciones)

Fuente: SUNAT

IMPORTACIONES DE MAIZ AMARILLO-2013 (t) 1/

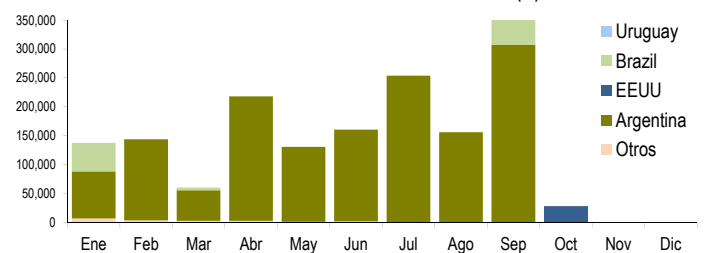

COMPORTAMIENTO MENSUAL DE LAS IMPORTACIONES DE MAIZ DURO (Partida arancelaria 1005901100): 2011-2013

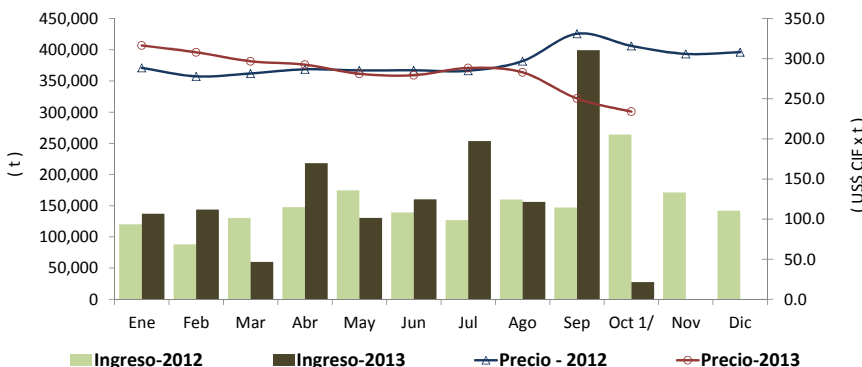

1/ En el 2013 esta actualizado al 06 de octubre (Preliminar)

	2,011		importaciones (t)			Precios CIF (US\$ x t) 2/		
	Import. (t)	Precio CIF US\$/t	2,012	2,013	Var (%)	2,012	2,013	Var (%)
Ene	149,592	290.9	120,305	137,243	14.1	288.6	316.5	9.7
Feb	106,396	317.1	88,137	143,767	63.1	278.0	308.0	10.8
Mar	159,339	318.3	130,190	59,989	-53.9	281.6	296.8	5.4
Abr	108,415	308.4	147,652	218,138	47.7	286.8	292.5	2.0
May	168,166	335.6	174,548	130,553	-25.2	285.4	281.2	-1.5
Jun	125,129	324.3	139,255	160,407	15.2	285.6	279.4	-2.2
Jul	206,786	326.7	126,892	253,734	100.0	285.0	288.4	1.2
Ago	159,825	325.3	160,116	156,064	-2.5	297.0	283.0	-4.7
Set	190,568	340.0	147,080	399,463	171.6	331.1	250.4	-24.4
Oct 1/	193,518	325.8	264,058	27,577	-89.6	316.0	234.0	-25.9
Nov	152,335	324.5	171,260			306.0		
Dic	173,399	298.3	142,136			308.1		

1/ En el 2013 esta actualizado al 06 de octubre (Preliminar)

2/ El Precio CIF es Ponderado

Fuente: SUNAT