

Lunes 28 de Octubre del 2013

Precios (S/. x Kg.)	Octubre Mié-16	Octubre Vie-18	Octubre Lun-21	Octubre Mié-23	Octubre Vie-25	Octubre Lun-28
---------------------	-------------------	-------------------	-------------------	-------------------	-------------------	-------------------

Lambayeque

(Moshoqueque) 1/						
Precio Máximo	1.00	1.03	1.01	1.00	1.02	0.98
Precio Mínimo	0.96	0.98	0.97	0.96	0.98	0.95

Nor Oriente San Martín 2/						
- El Dorado	0.96	0.96	0.96	0.96	0.96	0.99
- Mca. Caceres	0.80	0.90	1.00	1.00	1.00	0.95

Mercados de Lima metropolitana						
Mcd. Santa Anita (APAMSA) 2/	1.15	1.15	1.15	1.14	1.14	1.14

Fuente: Direcciones Regionales de Información Agraria y Mercado de Productores de Santa Anita.

1/ Los precios incluyen IGV

2/ Los precios incluyen IGV

... Sin información

COMPORTAMIENTO DEL PRECIO PROMEDIO DEL MAIZ AMARILLO DURO EN EL MERCADO MAYORISTA DE MOSHOQUEQUE (LAMBAYEQUE) (S/. x kg.)

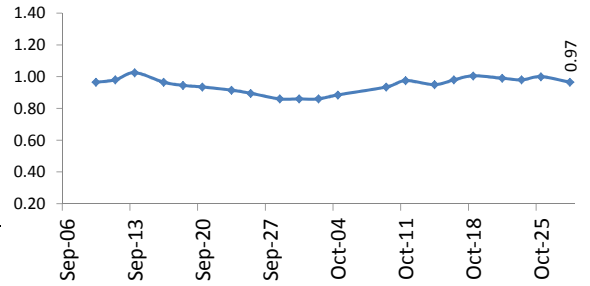

COTIZACIONES E IMPORTACIONES DE MAIZ AMARILLO DURO

COTIZACIONES DEL MAIZ SEGÚN MERCADOS DE EXPORTACION - (MERCADOS FOB) (US\$ x t)

	Oct-21	Oct-22	Oct-23	Oct-24	Oct-25	Promedio
Estados Unidos de America						
Golfo de México	213.25	214.24	213.96	215.73	230.80	217.60
Argentina						
Puertos Argentinos	208.00	208.00	206.00	208.00	208.00	207.60

... Sin información

Fuente: Boletín Diario de Mercado de Granos. Bolsa de Comercio de Rosario - Argentina (www.bcr.com.ar)

COTIZACIONES DEL MAIZ AMARILLO DURO (US\$ / t)

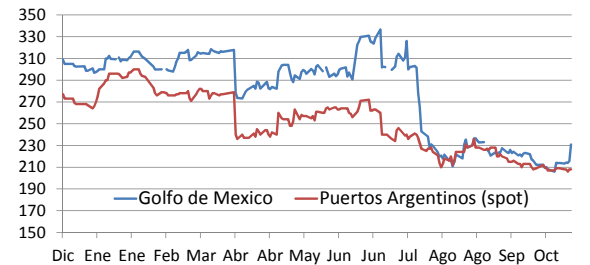

PRECIO PROMEDIO PONDERADO CIF (US\$ / t) Y VOLUMENES DE IMPORTACION DE MAIZ AMARILLO DURO EN EL PERU

	Semana: Del (14 de Oct) Al (20 de Oct) (Semana: 42)	Semana: Del (21 de Oct) Al (27 de Oct) (Semana: 43)
Precio CIF (US\$ / t) 1/	248.29	238.16
Volumen importado (t)	20,047	43,896

1/ Ponderado

Fuente: SUNAT

... Sin información (No se registró importaciones)

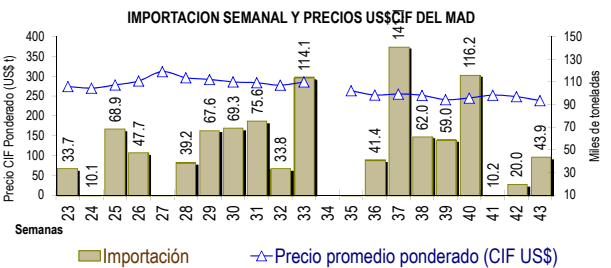

IMPORTACION POR PAISES DE ORIGEN DEL MAIZ AMARILLO DURO (Periodo: Enero-Octubre) (t)

	2,012	2,013	Var (%)
Argentina	1,004,778	1,498,555	49.1
Uruguay	63,386	32,006	
Brasil	855	146,520	17,041.1
Otros	18,076	76,410	322.7

1/ En el 2013 esta actualizado al 27 de octubre (Preliminar)

... Sin información (No se registró importaciones)

Fuente: SUNAT

IMPORTACIONES DE MAIZ AMARILLO-2013 (t) 1/

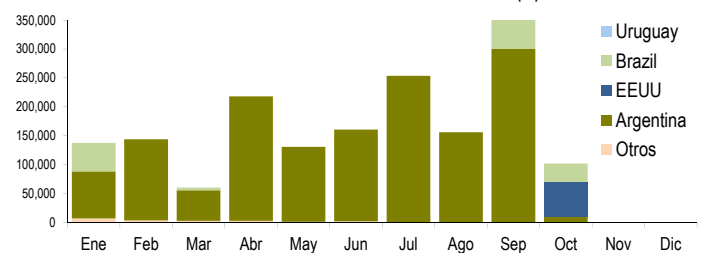

COMPORTAMIENTO MENSUAL DE LAS IMPORTACIONES DE MAIZ DURO (Partida arancelaria 1005901100): 2011-2013

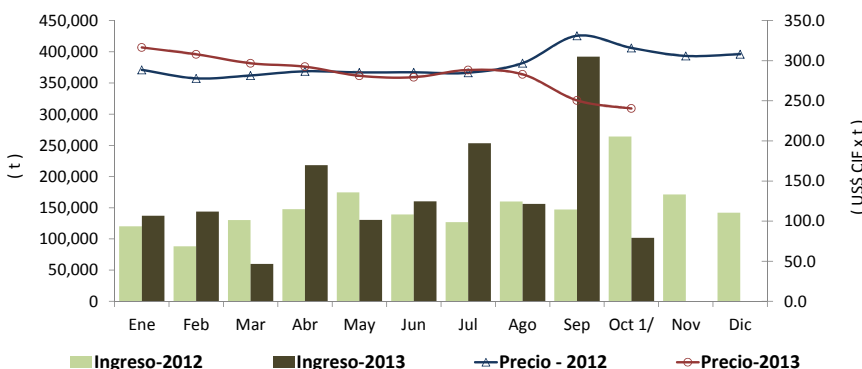

	2,011		importaciones (t)			Precios CIF (US\$ x t) 2/		
	Import. (t)	Precio CIF US\$/t	2,012	2,013	Var (%)	2,012	2,013	Var (%)
Ene	149,592	290.9	120,305	137,243	14.1	288.6	316.5	9.7
Feb	106,396	317.1	88,137	143,767	63.1	278.0	308.0	10.8
Mar	159,339	318.3	130,190	59,989	-53.9	281.6	296.8	5.4
Abr	108,415	308.4	147,652	218,138	47.7	286.8	292.5	2.0
May	168,166	335.6	174,548	130,553	-25.2	285.4	281.2	-1.5
Jun	125,129	324.3	139,255	160,407	15.2	285.6	279.4	-2.2
Jul	206,786	326.7	126,892	253,512	99.8	285.0	288.4	1.2
Ago	159,825	325.3	160,116	156,064	-2.5	297.0	283.0	-4.7
Set	190,568	340.0	147,080	392,104	166.6	331.1	250.5	-24.3
Oct 1/	193,518	325.8	264,058	101,715	-61.5	316.0	240.4	-23.9
Nov	152,335	324.5	171,260			306.0		
Dic	173,399	298.3	142,136			308.1		

1/ En el 2013 esta actualizado al 27 de octubre (Preliminar)

2/ El Precio CIF es Ponderado

Fuente: SUNAT

1/ En el 2013 esta actualizado al 27 de octubre (Preliminar)