

Miércoles 06 de Noviembre del 2013

Precios (S/. x Kg.)	Octubre Mié-23	Octubre Vie-25	Octubre Lun-28	Octubre Mié-30	Noviembre Lun-04	Noviembre Mié-06
---------------------	-------------------	-------------------	-------------------	-------------------	---------------------	---------------------

Lambayeque						
(Moshoqueque) 1/						
Precio Máximo	1.00	1.02	0.98	1.00	0.98	0.96
Precio Mínimo	0.96	0.98	0.95	0.97	0.95	0.93
Nor Oriente						
San Martín 2/						
- El Dorado	0.96	0.96	0.99	0.99
- Mca. Caceres	1.00	1.00	0.95	0.85
Mercados de Lima metropolitana						
Mcd. Santa Anita (APAMSA) 2/	1.14	1.14	1.14	1.13	1.14	1.14

Fuente: Direcciones Regionales de Información Agraria y Mercado de Productores de Santa Anita.

1/ Los precios incluyen IGV

2/ Los precios incluyen IGV

... Sin información

COMPORTAMIENTO DEL PRECIO PROMEDIO DEL MAIZ AMARILLO DURO EN EL MERCADO MAYORISTA DE MOSHOQUEQUE (LAMBAYEQUE) (S/. x kg.)

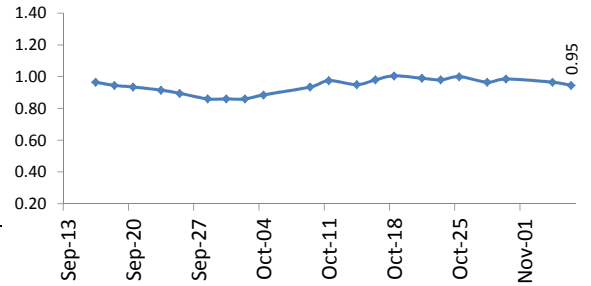

COTIZACIONES E IMPORTACIONES DE MAIZ AMARILLO DURO

COTIZACIONES DEL MAIZ SEGÚN MERCADOS DE EXPORTACION - (MERCADOS FOB) (US\$ x t)

	Oct-31	Nov-01	Nov-04	Nov-05	Nov-06	Promedio
Estados Unidos de America						
Golfo de México	230.92	228.20	224.92	224.32	223.90	226.45
Argentina						
Puertos Argentinos	207.00	206.00	206.00	205.00	205.00	205.80

... Sin información

Fuente: Boletín Diario de Mercado de Granos. Bolsa de Comercio de Rosario - Argentina (www.bcr.com.ar)

COTIZACIONES DEL MAIZ AMARILLO DURO (US\$ / t)

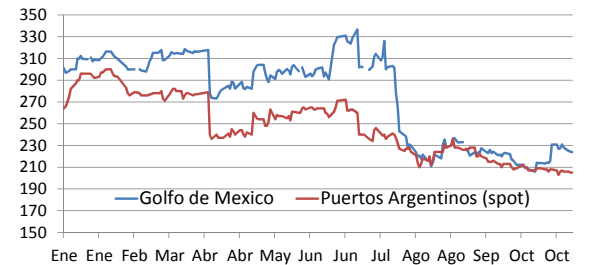

PRECIO PROMEDIO PONDERADO CIF (US\$ / t) Y VOLUMENES DE IMPORTACION DE MAIZ AMARILLO DURO EN EL PERU

	Semana: Del (14 de Oct) Al (20 de Oct) (Semana: 42)	Semana: Del (21 de Oct) Al (27 de Oct) (Semana: 43)
Precio CIF (US\$ / t) 1/	248.29	238.16
Volumen importado (t)	20,047	43,896

1/ Ponderado

Fuente: SUNAT

... Sin información (No se registró importaciones)

IMPORTACION POR PAISES DE ORIGEN DEL MAIZ AMARILLO DURO (Periodo: Enero-Noviembre)

	2,012	2,013	Var (%)
Argentina	1,004,778	1,507,054	50.0
Uruguay	63,386	32,006	
Brasil	855	146,597	17,050.1
Otros	18,076	76,362	322.5

1/ En el 2013 esta actualizado al 03 de noviembre (Preliminar)

... Sin información (No se registró importaciones)

Fuente: SUNAT

IMPORTACIONES DE MAIZ AMARILLO-2013 (t) 1/

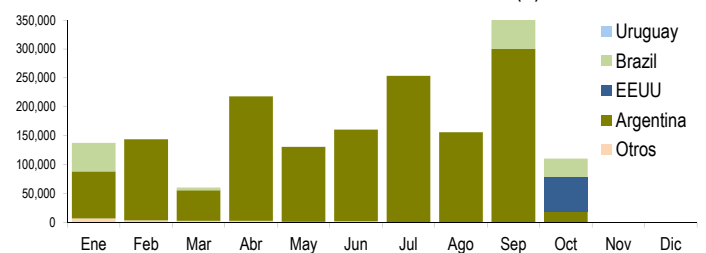

COMPORTAMIENTO MENSUAL DE LAS IMPORTACIONES DE MAIZ DURO (Partida arancelaria 1005901100): 2011-2013

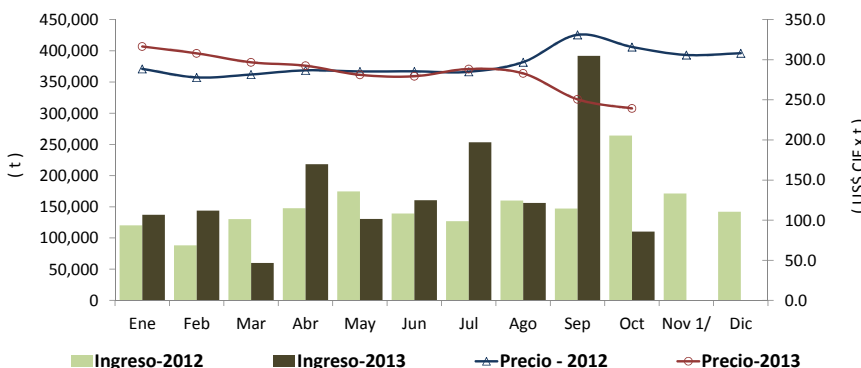

■ Ingreso-2012 ■ Ingreso-2013 — Precio - 2012 — Precio-2013

1/ En el 2013 esta actualizado al 03 de noviembre (Preliminar)

	2,011		importaciones (t)			Precios CIF (US\$ x t) 2/		
	Import. (t)	Precio CIF US\$/t	2,012	2,013	Var (%)	2,012	2,013	Var (%)
Ene	149,592	290.9	120,305	137,243	14.1	288.6	316.5	9.7
Feb	106,396	317.1	88,137	143,767	63.1	278.0	308.0	10.8
Mar	159,339	318.3	130,190	59,989	-53.9	281.6	296.8	5.4
Abr	108,415	308.4	147,652	218,138	47.7	286.8	292.5	2.0
May	168,166	335.6	174,548	130,553	-25.2	285.4	281.2	-1.5
Jun	125,129	324.3	139,255	160,407	15.2	285.6	279.4	-2.2
Jul	206,786	326.7	126,892	253,512	99.8	285.0	288.4	1.2
Ago	159,825	325.3	160,116	156,064	-2.5	297.0	283.0	-4.7
Set	190,568	340.0	147,080	392,019	166.5	331.1	250.6	-24.3
Oct 1/	193,518	325.8	264,058	110,327	-58.2	316.0	239.3	-24.3
Nov	152,335	324.5	171,260			306.0		
Dic	173,399	298.3	142,136			308.1		

1/ En el 2013 esta actualizado al 03 de noviembre (Preliminar)

2/ El Precio CIF es Ponderado

Fuente: SUNAT