

Viernes 22 de Noviembre del 2013

Precios (\$/ x Kg.)	Noviembre Lun-11	Noviembre Mié-13	Noviembre Vie-15	Noviembre Lun-18	Noviembre Mié-20	Noviembre Vie-22
<b>Lambayeque</b>						
(Moshoqueque) 1/						
Precio Máximo	1.05	1.03	1.05	1.06	1.02	
Precio Mínimo	1.00	0.98	1.00	1.02	0.98	
<b>Nor Oriente</b>						
<b>San Martín 2/</b>						
- El Dorado	0.99	0.99	0.99	0.99	0.99	0.99
- Lamas	0.75	0.75	0.75	0.95	0.95	0.95
- Mca. Caceres	0.95	0.95	0.95	0.85	0.85	0.90
<b>Mercados de Lima metropolitana</b>						
Modo. Santa Anita (APAMSA) 2/	1.13	1.13	1.13	1.11	1.10	1.10

Fuente: Direcciones Regionales de Información Agraria y Mercado de Productores de Santa Anita.

1/ Los precios incluyen IGV

2/ Los precios incluyen IGV

... Sin Información

COMPORTAMIENTO DEL PRECIO PROMEDIO DEL MAIZ AMARILLO DURO EN EL MERCADO MAYORISTA DE MOSHOQUEQUE (LAMBAYEQUE) (\$/ x kg.)

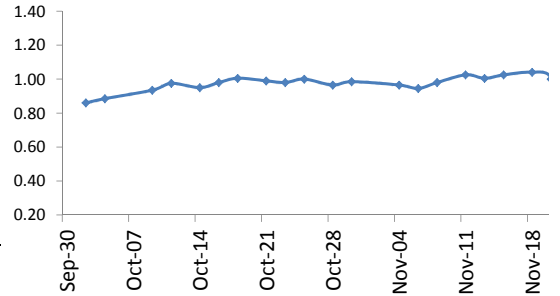

COTIZACIONES E IMPORTACIONES DE MAIZ AMARILLO DURO

COTIZACIONES DEL MAIZ SEGÚN MERCADOS DE EXPORTACION - (MERCADOS FOB) (US\$ x t)

	Nov-18	Nov-19	Nov-20	Nov-21	Nov-22	Promedio
<b>Estados Unidos de America</b>						
Golfo de México	213.39	209.45	211.73	211.42	213.78	211.95
<b>Argentina</b>						
Puertos Argentinos	208.00	205.00	207.00	205.00	206.00	206.20

... Sin información

Fuente: Boletín Diario de Mercado de Granos. Bolsa de Comercio de Rosario - Argentina (www.bcr.com.ar)

COTIZACIONES DEL MAIZ AMARILLO DURO (US\$ / t)

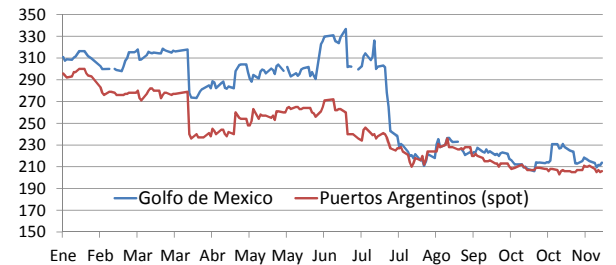

PRECIO PROMEDIO PONDERADO CIF (US\$ / t) Y VOLUMENES DE IMPORTACION DE MAIZ AMARILLO DURO EN EL PERU

	Semana: Del (04 de Nov) Al (10 de Nov) (Semana: 45)	Semana: Del (11 de Nov) Al (17 de Nov) (Semana: 46)
Precio CIF (US\$ / t) 1/	232.20	291.29
Volumen importado (t)	36,229	214

1/ Ponderado

Fuente: SUNAT

... Sin información (No se registró importaciones)

IMPORTACION SEMANAL Y PRECIOS US\$CIF DEL MAD

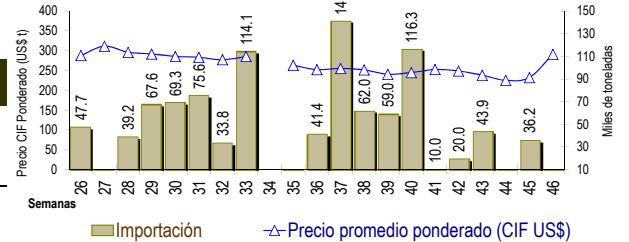

IMPORTACION POR PAISES DE ORIGEN DEL MAIZ AMARILLO DURO (Periodo: Enero-Noviembre) (t)

	2,012	2,013	Var (%)
Argentina	1,332,012	1,542,971	15.8
Uruguay	127,128	32,006	-74.8
Brasil	171,175	146,993	-14.1
Otros	39,176	76,353	94.9

1/ En el 2013 esta actualizado al 17 de noviembre (Preliminar)

... Sin información (No se registró importaciones)

Fuente: SUNAT

IMPORTACIONES DE MAIZ AMARILLO-2013 (t) 1/

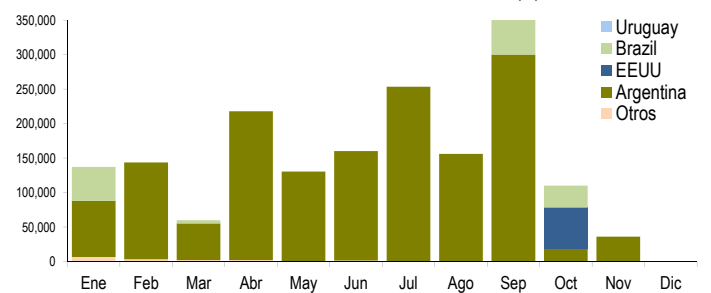

COMPORTAMIENTO MENSUAL DE LAS IMPORTACIONES DE MAIZ DURO (Partida arancelaria 1005901100): 2011-2013

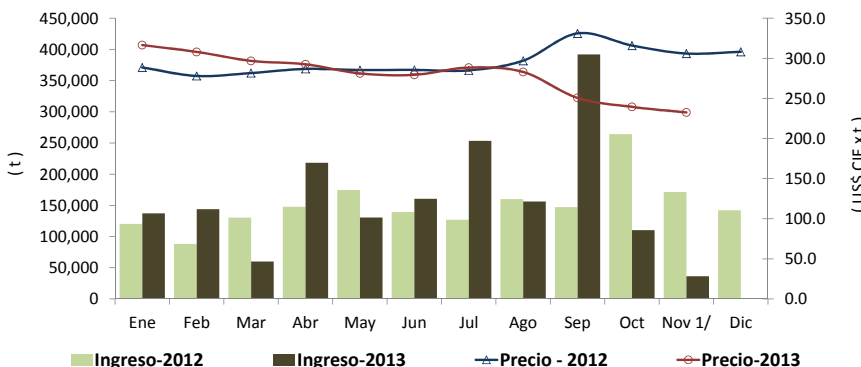

	2,011		importaciones (t)			Precios CIF (US\$ x t) 2/		
	Import. (t)	Precio CIF US\$/t	2,012	2,013	Var (%)	2,012	2,013	Var (%)
Ene	149,592	290.9	120,305	137,243	14.1	288.6	316.5	9.7
Feb	106,396	317.1	88,137	143,767	63.1	278.0	308.0	10.8
Mar	159,339	318.3	130,190	59,989	-53.9	281.6	296.8	5.4
Abr	108,415	308.4	147,652	218,138	47.7	286.8	292.5	2.0
May	168,166	335.6	174,548	130,553	-25.2	285.4	281.2	-1.5
Jun	125,129	324.3	139,255	160,407	15.2	285.6	279.4	-2.2
Jul	206,786	326.7	126,892	253,515	99.8	285.0	288.5	1.2
Ago	159,825	325.3	160,116	156,064	-2.5	297.0	283.0	-4.7
Sep	190,568	340.0	147,080	392,063	166.6	331.1	250.6	-24.3
Oct	193,518	325.8	264,058	110,142	-58.3	316.0	239.4	-24.2
Nov 1/	152,335	324.5	171,260	36,443	-78.72	306.0	232.5	-24.0
Dic	173,399	298.3	142,136			308.1		

1/ En el 2013 esta actualizado al 17 de noviembre (Preliminar)

2/ El Precio CIF es Ponderado

Fuente: SUNAT

1/ En el 2013 esta actualizado al 17 de noviembre (Preliminar)