

Miércoles 27 de Noviembre del 2013

| Precios (S/. x Kg.) | Noviembre Vie-15 | Noviembre Lun-18 | Noviembre Mié-20 | Noviembre Vie-22 | Noviembre Lun-25 | Noviembre Mié-27 |
|---------------------------------------|---------------------|---------------------|---------------------|---------------------|---------------------|---------------------|
| Lambayeque | | | | | | |
| (Moshoqueque) 1/ | | | | | | |
| Precio Máximo | 1.05 | 1.06 | 1.02 | 1.05 | 1.07 | 1.09 |
| Precio Mínimo | 1.00 | 1.02 | 0.98 | 1.00 | 1.03 | 1.05 |
| Nor Oriente | | | | | | |
| San Martín 2/ | | | | | | |
| - El Dorado | 0.99 | 0.99 | 0.99 | 0.99 | 0.99 | 0.99 |
| - Lamas | 0.75 | 0.95 | 0.95 | 0.95 | 0.95 | 0.95 |
| - Mca. Caceres | 0.95 | 0.85 | 0.85 | 0.90 | 0.90 | 0.90 |
| Mercados de Lima metropolitana | | | | | | |
| Mdo. Santa Anita (APAMSA) 2/ | 1.13 | 1.11 | 1.10 | 1.10 | 1.10 | 1.10 |

Fuente: Direcciones Regionales de Información Agraria y Mercado de Productores de Santa Anita.

1/ Los precios incluyen IGV

2/ Los precios incluyen IGV

... Sin Información

COMPORTAMIENTO DEL PRECIO PROMEDIO DEL MAIZ AMARILLO DURO EN EL MERCADO MAYORISTA DE MOSHOQUEQUE (LAMBAYEQUE) (S/. x kg.)

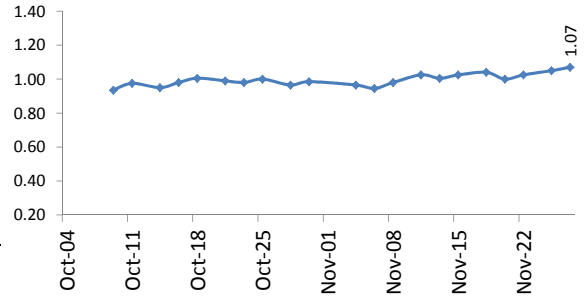

COTIZACIONES E IMPORTACIONES DE MAIZ AMARILLO DURO

COTIZACIONES DEL MAIZ SEGÚN MERCADOS DE EXPORTACION - (MERCADOS FOB) (US\$ x t)

| | Nov-19 | Nov-20 | Nov-21 | Nov-22 | Nov-26 | Promedio |
|----------------------------------|--------|--------|--------|--------|--------|---------------|
| Estados Unidos de America | | | | | | |
| Golfo de México | 209.45 | 211.73 | 211.42 | 213.78 | 218.43 | 212.96 |
| Argentina | | | | | | |
| Puertos Argentinos | 205.00 | 207.00 | 205.00 | 206.00 | | 205.75 |

... Sin información

Fuente: Boletín Diario de Mercado de Granos. Bolsa de Comercio de Rosario - Argentina (www.bcr.com.ar)

COTIZACIONES DEL MAIZ AMARILLO DURO (US\$ / t)

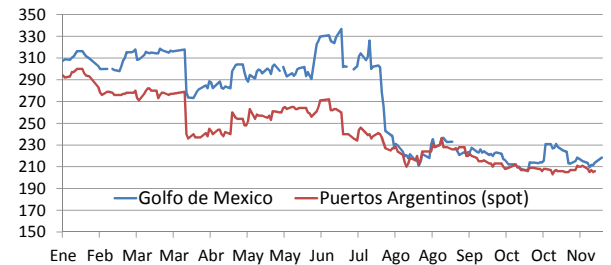

PRECIO PROMEDIO PONDERADO CIF (US\$ / t) Y VOLUMENES DE IMPORTACION DE MAIZ AMARILLO DURO EN EL PERU

| | Semana: Del (11 de Nov) Al (17 de Nov) (Semana: 46) | Semana: Del (18 de Nov) Al (24 de Nov) (Semana: 47) |
|--------------------------|--|--|
| Precio CIF (US\$ / t) 1/ | 291.29 | 239.12 |
| Volumen importado (t) | 214 | 32,370 |

1/ Ponderado

Fuente: SUNAT

... Sin información (No se registró importaciones)

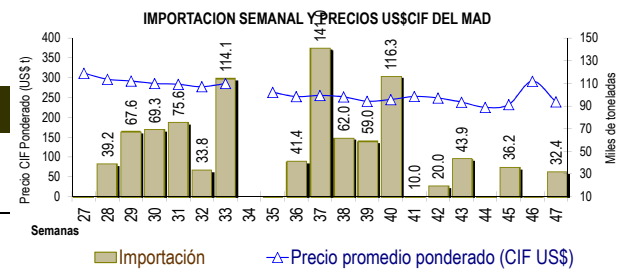

IMPORTACION POR PAISES DE ORIGEN DEL MAIZ AMARILLO DURO (Periodo: Enero-Noviembre)

| | 2,012 | 2,013 | Var (%) |
|-----------|-----------|-----------|---------|
| Argentina | 1,332,012 | 1,542,906 | 15.8 |
| Uruguay | 127,128 | 32,006 | -74.8 |
| Brasil | 171,175 | 147,141 | -14.0 |
| Otros | 39,176 | 108,576 | 177.1 |

1/ En el 2013 esta actualizado al 24 de noviembre (Preliminar)

... Sin información (No se registró importaciones)

Fuente: SUNAT

IMPORTACIONES DE MAIZ AMARILLO-2013 (t) 1/

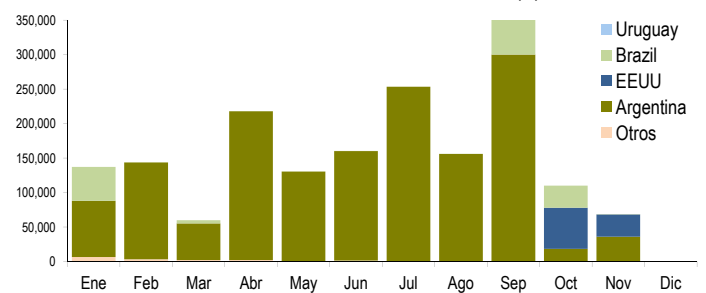

COMPORTAMIENTO MENSUAL DE LAS IMPORTACIONES DE MAIZ DURO (Partida arancelaria 1005901100): 2011-2013

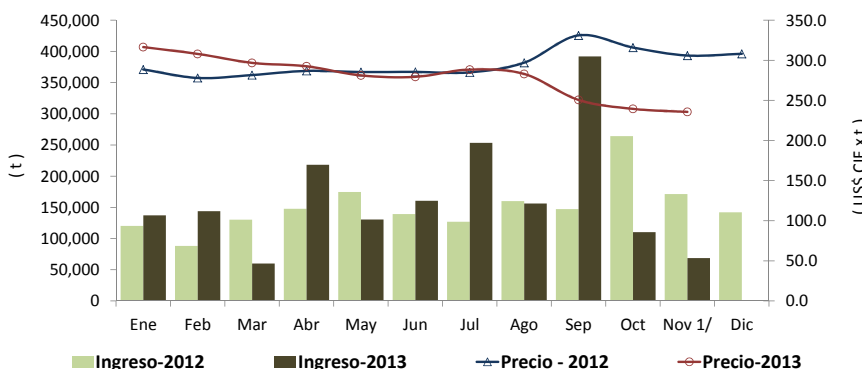

1/ En el 2013 esta actualizado al 24 de noviembre (Preliminar)

| | 2,011 | | importaciones (t) | | | Precios CIF (US\$ x t) 2/ | | |
|--------|---------|--------|-------------------|---------|---------|---------------------------|-------|---------|
| | Import. | Precio | 2,012 | 2,013 | Var (%) | 2,012 | 2,013 | Var (%) |
| Ene | 149,592 | 290.9 | 120,305 | 137,243 | 14.1 | 288.6 | 316.5 | 9.7 |
| Feb | 106,396 | 317.1 | 88,137 | 143,767 | 63.1 | 278.0 | 308.0 | 10.8 |
| Mar | 159,339 | 318.3 | 130,190 | 59,989 | -53.9 | 281.6 | 296.8 | 5.4 |
| Abr | 108,415 | 308.4 | 147,652 | 218,138 | 47.7 | 286.8 | 292.5 | 2.0 |
| May | 168,166 | 335.6 | 174,548 | 130,553 | -25.2 | 285.4 | 281.2 | -1.5 |
| Jun | 125,129 | 324.3 | 139,255 | 160,407 | 15.2 | 285.6 | 279.4 | -2.2 |
| Jul | 206,786 | 326.7 | 126,892 | 253,515 | 99.8 | 285.0 | 288.5 | 1.2 |
| Ago | 159,825 | 325.3 | 160,116 | 156,064 | -2.5 | 297.0 | 283.0 | -4.7 |
| Set | 190,568 | 340.0 | 147,080 | 392,063 | 166.6 | 331.1 | 250.6 | -24.3 |
| Oct | 193,518 | 325.8 | 264,058 | 110,133 | -58.3 | 316.0 | 239.4 | -24.2 |
| Nov 1/ | 152,335 | 324.5 | 171,260 | 68,756 | -59.85 | 306.0 | 235.7 | -23.0 |
| Dic | 173,399 | 298.3 | 142,136 | | | 308.1 | | |

1/ En el 2013 esta actualizado al 24 de noviembre (Preliminar)

2/ El Precio CIF es Ponderado

Fuente: SUNAT