

Miércoles 04 de Diciembre del 2013

Precios (S/. x Kg.)	Noviembre Vie-22	Noviembre Lun-25	Noviembre Mié-27	Noviembre Vie-29	Diciembre Lun-02	Diciembre Mié-04
Lambayeque						
(Moshoqueque) 1/						
Precio Máximo	1.05	1.07	1.09	0.95	0.92	
Precio Mínimo	1.00	1.03	1.05	0.90	0.88	
Nor Oriente						
San Martín 2/						
- El Dorado	0.99	0.99	0.99	0.99	0.99	0.99
- Lamas	0.95	0.95	0.95	0.95	0.95	0.95
- Mca. Caceres	0.90	0.90	0.90	0.90	0.90	0.90
Mercados de Lima metropolitana						
Modo. Santa Anita (APAMSA) 2/	1.10	1.10	1.10	1.10	1.10	1.06

Fuente: Direcciones Regionales de Información Agraria y Mercado de Productores de Santa Anita.

1/ Los precios incluyen IGV

2/ Los precios incluyen IGV

... Sin Información

COMPORTAMIENTO DEL PRECIO PROMEDIO DEL MAIZ AMARILLO DURO EN EL MERCADO MAYORISTA DE MOSHOQUEQUE (LAMBAYEQUE) (S/. x kg.)

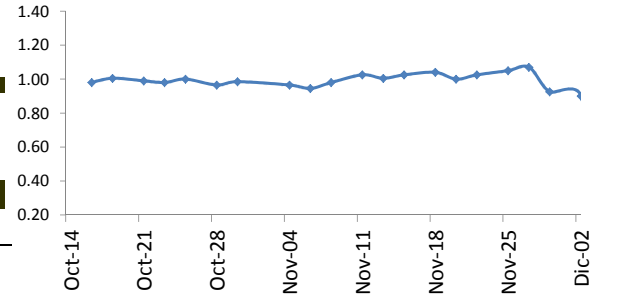

COTIZACIONES E IMPORTACIONES DE MAIZ AMARILLO DURO

COTIZACIONES DEL MAIZ SEGÚN MERCADOS DE EXPORTACION - (MERCADOS FOB) (US\$ x t)

	Nov-28	Nov-29	Dic-02	Dic-03	Dic-04	Promedio
Estados Unidos de America						
Golfo de México	215.47	215.47	212.72	213.20	215.40	214.45
Argentina						
Puertos Argentinos	206.00	206.00	203.00	204.00	207.00	205.20

... Sin información

Fuente: Boletín Diario de Mercado de Granos. Bolsa de Comercio de Rosario - Argentina (www.bcr.com.ar)

PRECIO PROMEDIO PONDERADO CIF (US\$ / t) Y VOLUMENES DE IMPORTACION DE MAIZ AMARILLO DURO EN EL PERU

	Semana: Del (18 de Nov) Al (24 de Nov) (Semana: 47)	Semana: Del (25 de Nov) Al (01 de Dic) (Semana: 48)
Precio CIF (US\$ / t) 1/	239.12	218.74
Volumen importado (t)	32,370	21,531

1/ Ponderado

Fuente: SUNAT

... Sin información (No se registró importaciones)

COTIZACIONES DEL MAIZ AMARILLO DURO (US\$ / t)

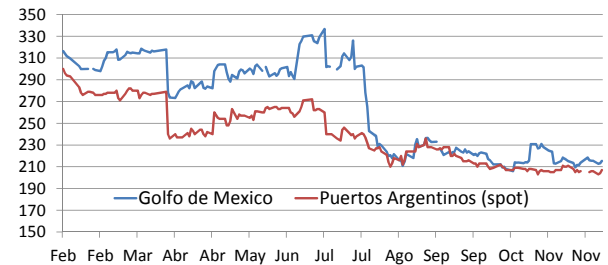

IMPORTACION SEMANAL Y PRECIOS US\$CIF DEL MAD

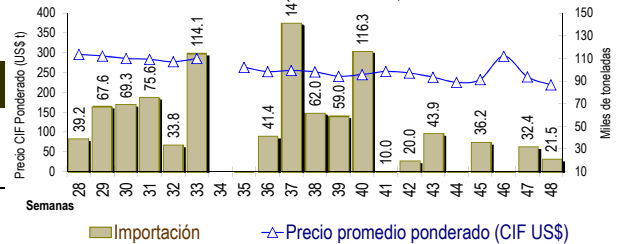

IMPORTACION POR PAISES DE ORIGEN DEL MAIZ AMARILLO DURO (Periodo: Enero-Diciembre)

	2,012	2,013	Var (%)
Argentina	1,403,729	1,564,316	11.4
Uruguay	156,789	32,006	-79.6
Brasil	205,869	147,262	-28.5
Otros	45,240	108,576	140.0

1/ En el 2013 esta actualizado al 01 de diciembre (Preliminar)

... Sin información (No se registró importaciones)

Fuente: SUNAT

IMPORTACIONES DE MAIZ AMARILLO-2013 (t) 1/

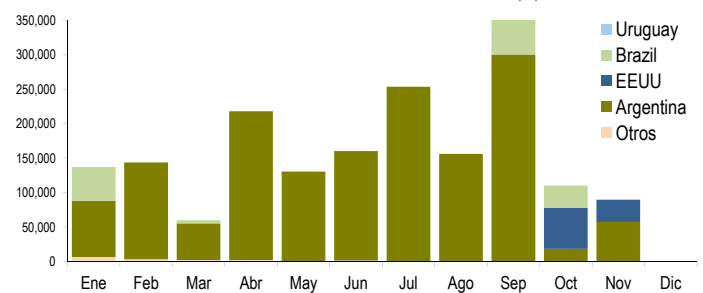

COMPORTAMIENTO MENSUAL DE LAS IMPORTACIONES DE MAIZ DURO (Partida arancelaria 1005901100): 2011-2013

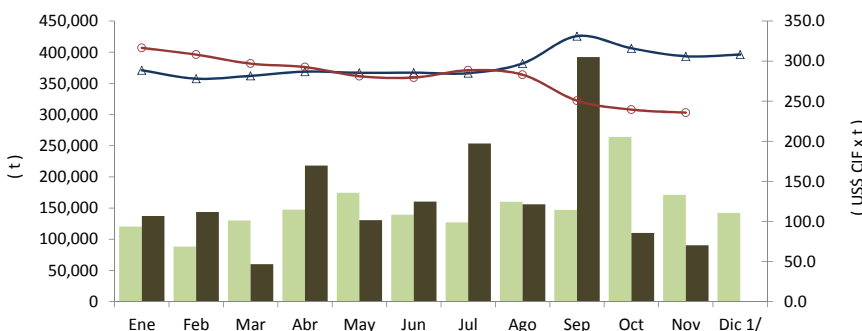

	2,011		importaciones (t)			Precios CIF (US\$ x t) 2/		
	import. (t)	Precio CIF US\$/t	2,012	2,013	Var (%)	2,012	2,013	Var (%)
Ene	149,592	290.9	120,305	137,243	14.1	288.6	316.5	9.7
Feb	106,396	317.1	88,137	143,767	63.1	278.0	308.0	10.8
Mar	159,339	318.3	130,190	59,989	-53.9	281.6	296.8	5.4
Abr	108,415	308.4	147,652	218,138	47.7	286.8	292.5	2.0
May	168,166	335.6	174,548	130,553	-25.2	285.4	281.2	-1.5
Jun	125,129	324.3	139,255	160,407	15.2	285.6	279.4	-2.2
Jul	206,786	326.7	126,892	253,515	99.8	285.0	288.5	1.2
Ago	159,825	325.3	160,116	156,064	-2.5	297.0	283.0	-4.7
Set	190,568	340.0	147,080	392,063	166.6	331.1	250.6	-24.3
Oct	193,518	325.8	264,058	110,133	-58.3	316.0	239.4	-24.2
Nov	152,335	324.5	171,260	90,287	-47.28	306.0	235.7	-23.0
Dic 1/	173,399	298.3	142,136			308.1		

1/ En el 2013 esta actualizado al 01 de diciembre (Preliminar)

2/ El Precio CIF es Ponderado

Fuente: SUNAT

1/ En el 2013 esta actualizado al 01 de diciembre (Preliminar)