

viernes 31 de octubre del 2014

Precios referenciales S/. x Kg	octubre lun-20	octubre mié-22	octubre vie-24	octubre lun-27	octubre mié-29	octubre vie-31
<b>Lambayeque</b>						
(Moshoqueque) 1/						
Precio Máximo	1.05	1.08	1.10	1.08	1.06	1.08
Precio Mínimo	1.02	1.05	1.07	1.04	1.02	1.05
<b>Nor Oriente</b>						
<b>San Martín 2/</b>						
- Picota	...	...	...	...	...	...
- El Dorado	0.89	0.89	0.89	0.89	0.89	0.89
- Lamas	0.75	0.75	0.75	0.75	0.75	0.75
- Mca. Caceres	1.18	1.18	1.18	1.18	1.18	1.18
<b>Mercados de Lima metropolitana</b>						
Mdo. Santa Anita (APAMSA) 2/	1.31	1.30	1.31	1.30	1.30	1.31

Fuente: Direcciones Regionales de Información Agraria y Mercado de Productores de Santa Anita.  
1/ Los precios incluyen IGV  
2/ Los precios incluyen IGV  
... Sin información

COMPORTAMIENTO DEL PRECIO PROMEDIO DEL MAIZ AMARILLO DURO EN EL MERCADO MAYORISTA DE MOSHOQUEQUE (LAMBAYEQUE) (S/. x kg.)

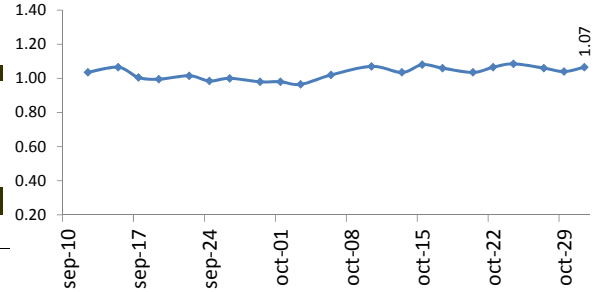

COTIZACIONES E IMPORTACIONES DE MAIZ AMARILLO DURO

COTIZACIONES DEL MAIZ SEGÚN MERCADOS DE EXPORTACION - (MERCADOS FOB) (US\$ x t)

	oct-23	oct-24	oct-28	oct-29	oct-30	Promedio
<b>Estados Unidos de America</b>						
Golfo de México	182.00	185.00	182.00	187.00	198.00	<b>186.80</b>
<b>Argentina</b>						
Puertos Argentinos	172.00	175.00	176.00	176.00	182.00	<b>176.20</b>

... Sin información  
Fuente: Boletín Diario de Mercado de Granos. Bolsa de Comercio de Rosario - Argentina (www.bcr.com.ar)

2013 - 2014: COTIZACIONES DEL MAIZ AMARILLO DURO (US\$ / t)

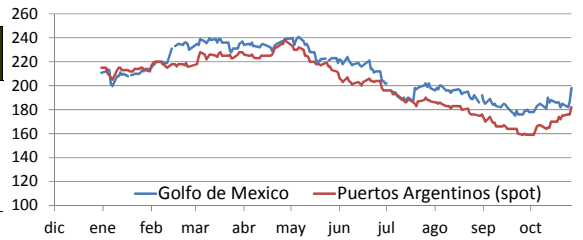

PRECIO PROMEDIO PONDERADO CIF (US\$ / t) Y VOLUMENES DE IMPORTACION DE MAIZ AMARILLO DURO EN EL PERU

	Semana: Del (15 de sep) Al (21 de sep) (Semana: 38)	Semana: Del (22 de sep) Al (28 de sep) (Semana: 39)
Precio CIF (US\$ / t) 1/	<b>222.78</b>	<b>212.50</b>
Volumen importado (t)	<b>81,131</b>	<b>84,279</b>

1/ Ponderado  
Fuente: SUNAT  
... Sin información (No se registró importaciones)

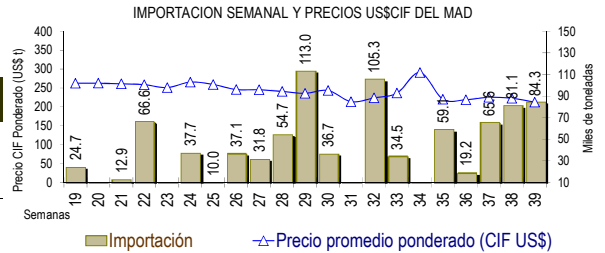

IMPORTACION POR PAISES DE ORIGEN DEL MAIZ AMARILLO DURO (Periodo: Enero - Setiembre)

	2,013	2,014	Var (%)
Argentina	1,488,460	541,031	-63.7
Uruguay	32,006	0	
EEUU	0	1,317,989	
Brasil	114,491	1,966	-98.3
Otros	16,782	0	-100.0

1/ En el 2014 esta actualizado al 28 de setiembre (Preliminar)  
... Sin información (No se registró importaciones)  
Fuente: SUNAT

IMPORTACIONES DE MAIZ AMARILLO-2014 (t) 1/

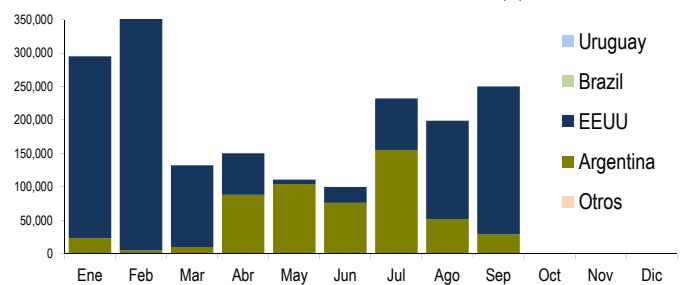

COMPORTAMIENTO MENSUAL DE LAS IMPORTACIONES DE MAIZ DURO (Partida arancelaria 1005901100): 2012 -2014

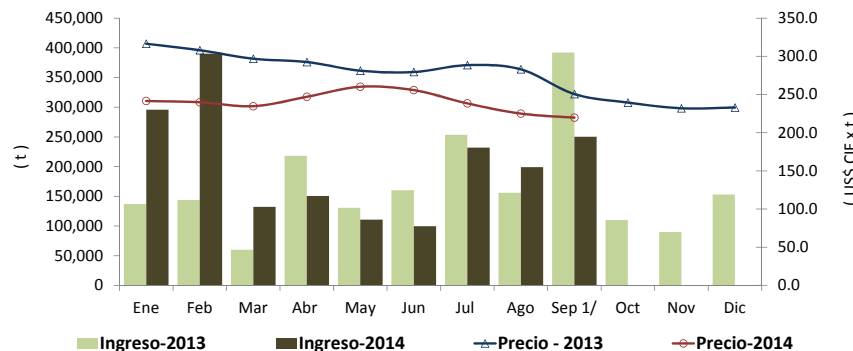

	2,012		importaciones (t)			Precios CIF (US\$ x t) 2/		
	Import. (t)	Precio CIF US\$/t	2,013	2,014	Var (%)	2,013	2,014	Var (%)
Ene	120,305	288.6	137,243	295,826	115.5	316.5	241.5	-23.7
Feb	88,137	278.0	143,767	390,309	171.5	308.0	239.9	-22.1
Mar	130,190	281.6	59,989	132,340	120.6	296.8	234.7	-20.9
Abr	147,652	286.8	218,138	150,587	-31.0	292.5	247.0	-15.6
May	174,548	285.4	130,553	110,834	-15.1	281.2	260.1	-7.5
Jun	139,255	285.6	160,407	99,725	-37.8	279.4	255.8	-8.5
Jul	126,892	285.0	253,515	232,098	-8.4	288.5	238.3	-17.4
Ago	160,116	297.0	156,064	199,023	27.5	283.0	225.0	-20.5
Set 1/	147,080	331.1	392,063	250,245	-36.2	250.6	219.7	-12.3
Oct	264,058	316.0	110,133			239.4		
Nov	171,260	306.0	90,108			231.9		
Dic	142,136	308.1	153,162			233.0		

1/ En el 2014 esta actualizado al 28 de setiembre (Preliminar)  
2/ El Precio CIF es Ponderado  
Fuente: SUNAT