

viernes 14 de noviembre del 2014

| Precios referenciales S/. x Kg | noviembre lun-03 | noviembre mié-05 | noviembre vie-07 | noviembre lun-10 | noviembre mié-12 | noviembre vie-14 |
|--------------------------------|------------------|------------------|------------------|------------------|------------------|------------------|
|--------------------------------|------------------|------------------|------------------|------------------|------------------|------------------|

| Lambayeque       |      |      |      |      |      |      |
|------------------|------|------|------|------|------|------|
| (Moshoqueque) 1/ |      |      |      |      |      |      |
| Precio Máximo    | 1.07 | 1.05 | 1.05 | 1.07 | 1.07 | 1.05 |
| Precio Mínimo    | 1.03 | 1.00 | 1.00 | 1.02 | 1.02 | 1.00 |

| Nor Oriente          |      |      |      |      |      |      |
|----------------------|------|------|------|------|------|------|
| <b>San Martín 2/</b> |      |      |      |      |      |      |
| - Picota             |      |      |      |      |      |      |
| - El Dorado          | 0.89 | 0.89 | 0.89 | 0.89 | 0.89 | 0.89 |
| - Lamas              | 0.75 | 0.75 | 0.75 | 0.75 | 0.75 | 0.75 |
| - Mca. Caceres       | 1.30 | 1.20 | 1.20 | 1.20 | 1.20 | 1.25 |

| Mercados de Lima metropolitana |      |      |      |      |      |      |
|--------------------------------|------|------|------|------|------|------|
| Mdo. Santa Anita (APAMSA) 2/   | 1.30 | 1.30 | 1.31 | 1.30 | 1.30 | 1.30 |

Fuente: Direcciones Regionales de Información Agraria y Mercado de Productores de Santa Anita.  
1/ Los precios incluyen IGV  
2/ Los precios incluyen IGV  
... Sin información

COMPORTAMIENTO DEL PRECIO PROMEDIO DEL MAIZ AMARILLO DURO EN EL MERCADO MAYORISTA DE MOSHOQUEQUE (LAMBAYEQUE) (S/. x kg.)

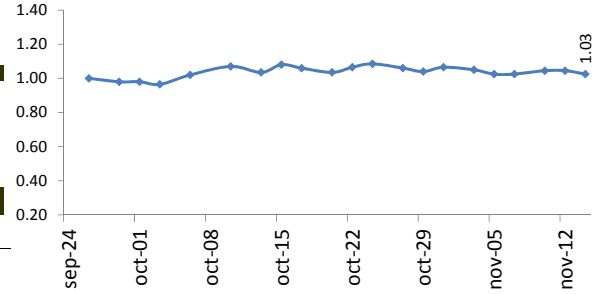

COTIZACIONES E IMPORTACIONES DE MAIZ AMARILLO DURO

COTIZACIONES DEL MAIZ SEGÚN MERCADOS DE EXPORTACION - (MERCADOS FOB) (US\$ x t)

|                                  | nov-10 | nov-11 | nov-12 | nov-13 | nov-14 | Promedio      |
|----------------------------------|--------|--------|--------|--------|--------|---------------|
| <b>Estados Unidos de America</b> |        |        |        |        |        |               |
| Golfo de México                  | 194.00 | 195.00 | 196.00 | 198.00 | 201.00 | <b>196.80</b> |
| <b>Argentina</b>                 |        |        |        |        |        |               |
| Puertos Argentinos               | 177.00 | 177.00 | 178.00 | 180.00 | 183.00 | <b>179.00</b> |

... Sin información  
Fuente: Boletín Diario de Mercado de Granos. Bolsa de Comercio de Rosario - Argentina (www.bcr.com.ar)

2013 - 2014: COTIZACIONES DEL MAIZ AMARILLO DURO (US\$ / t)

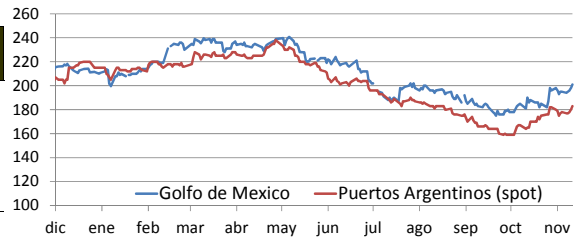

PRECIO PROMEDIO PONDERADO CIF (US\$ / t) Y VOLUMENES DE IMPORTACION DE MAIZ AMARILLO DURO EN EL PERU

|                          | Semana: Del (27 de oct) Al (02 de nov) (Semana: 44) | Semana: Del (03 de nov) Al (09 de nov) (Semana: 45) |
|--------------------------|---|---|
| Precio CIF (US\$ / t) 1/ | <b>214.23</b>                                       | <b>204.70</b>                                       |
| Volumen importado (t)    | <b>19,830</b>                                       | <b>31,549</b>                                       |

1/ Ponderado  
Fuente: SUNAT  
... Sin información (No se registró importaciones)

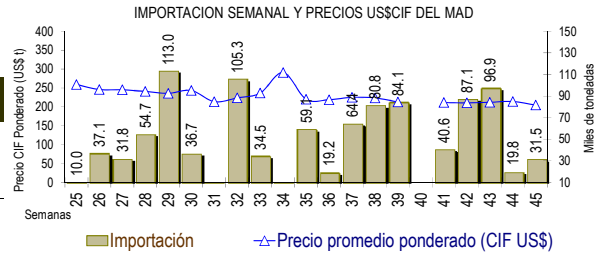

IMPORTACION POR PAISES DE ORIGEN DEL MAIZ AMARILLO DURO (Periodo: Enero - Noviembre)

|           | 2,013     | 2,014     | Var (%) |
|-----------|-----------|-----------|---------|
| Argentina | 1,564,218 | 570,204   | -63.5   |
| Uruguay   | 32,006    | 0         |         |
| EEUU      | 91,712    | 1,560,828 |         |
| Brasil    | 147,262   | 2,808     | -98.1   |
| Otros     | 16,782    | 1,424     | -91.5   |

1/ En el 2014 esta actualizado al 07 de setiembre (Preliminar)  
... Sin información (No se registró importaciones)  
Fuente: SUNAT

IMPORTACIONES DE MAIZ AMARILLO-2014 (t) 1/

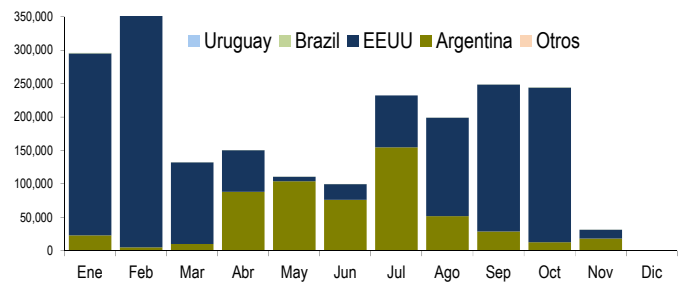

COMPORTAMIENTO MENSUAL DE LAS IMPORTACIONES DE MAIZ DURO (Partida arancelaria 1005901100): 2012 -2014

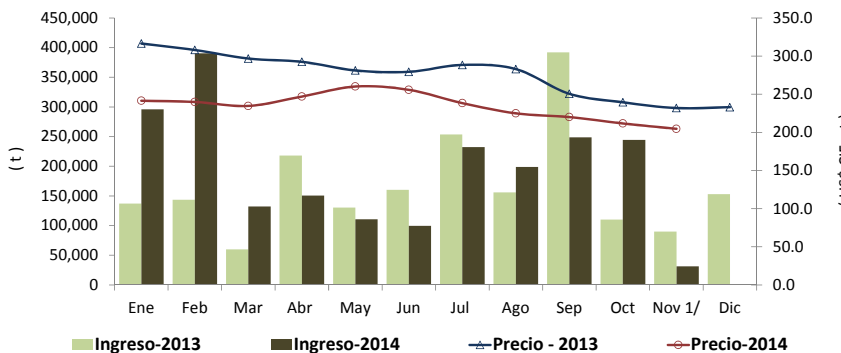

|        | 2,012       |                   | importaciones (t) |         |         | Precios CIF (US\$ x t) 2/ |       |         |
|--------|-------------|-------------------|-------------------|---------|---------|---------------------------|-------|---------|
|        | Import. (t) | Precio CIF US\$/t | 2,013             | 2,014   | Var (%) | 2,013                     | 2,014 | Var (%) |
| Ene    | 120,305     | 288.6             | 137,243           | 295,826 | 115.5   | 316.5                     | 241.5 | -23.7   |
| Feb    | 88,137      | 278.0             | 143,767           | 390,309 | 171.5   | 308.0                     | 239.9 | -22.1   |
| Mar    | 130,190     | 281.6             | 59,989            | 132,340 | 120.6   | 296.8                     | 234.7 | -20.9   |
| Abr    | 147,652     | 286.8             | 218,138           | 150,587 | -31.0   | 292.5                     | 247.0 | -15.6   |
| May    | 174,548     | 285.4             | 130,553           | 110,834 | -15.1   | 281.2                     | 260.1 | -7.5    |
| Jun    | 139,255     | 285.6             | 160,407           | 99,725  | -37.8   | 279.4                     | 255.8 | -8.5    |
| Jul    | 126,892     | 285.0             | 253,515           | 232,098 | -8.4    | 288.5                     | 238.3 | -17.4   |
| Ago    | 160,116     | 297.0             | 156,064           | 199,023 | 27.5    | 283.0                     | 225.0 | -20.5   |
| Sep    | 147,080     | 331.1             | 392,063           | 248,535 | -36.6   | 250.6                     | 220.1 | -12.2   |
| Oct    | 264,058     | 316.0             | 110,133           | 244,438 | 121.9   | 239.4                     | 211.7 | -11.6   |
| Nov 1/ | 171,260     | 306.0             | 90,108            | 31,549  | -65.0   | 231.9                     | 204.7 | -11.7   |
| Dic    | 142,136     | 308.1             | 153,162           |         |         | 233.0                     |       |         |

1/ En el 2014 esta actualizado al 07 de setiembre (Preliminar)  
2/ El Precio CIF es Ponderado  
Fuente: SUNAT

1/ En el 2014 esta actualizado al 07 de setiembre (Preliminar)