

viernes 28 de noviembre del 2014

Precios referenciales S/. x Kg	noviembre lun-17	noviembre mié-19	noviembre vie-21	noviembre lun-24	noviembre mié-26	noviembre vie-28
--------------------------------	------------------	------------------	------------------	------------------	------------------	------------------

**Lambayeque**

(Moshoqueque) 1/						
Precio Máximo	1.05	1.07	1.07	1.07	1.04	1.04
Precio Mínimo	0.90	1.02	1.02	1.02	1.00	1.00

Nor Oriente						
San Martín 2/						
- Picota						
- El Dorado	0.89	0.89	0.89	0.89	0.89	0.89
- Lamas	0.75	0.75	0.75	0.75	0.75	0.75
- Mca. Caceres	1.15	1.15	1.15	1.15	1.15	1.15

Mercados de Lima metropolitana						
Mdo. Santa Anita (APAMSA) 2/	1.30	1.30	1.30	1.29	1.29	1.29

Fuente: Direcciones Regionales de Información Agraria y Mercado de Productores de Santa Anita.

1/ Los precios incluyen IGV

2/ Los precios incluyen IGV

... Sin información

**COMPORTAMIENTO DEL PRECIO PROMEDIO DEL MAIZ AMARILLO DURO EN EL MERCADO MAYORISTA DE MOSHOQUEQUE (LAMBAYEQUE) (S/. x kg.)**

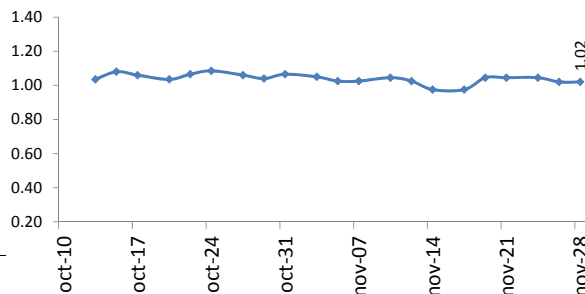

**COTIZACIONES E IMPORTACIONES DE MAIZ AMARILLO DURO**

**COTIZACIONES DEL MAIZ SEGÚN MERCADOS DE EXPORTACION - (MERCADOS FOB) (US\$ x t)**

	nov-20	nov-21	nov-25	nov-26	nov-27	Promedio
<b>Estados Unidos de America</b>						
Golfo de México	183.00	187.00	187.00	188.00	189.00	<b>186.80</b>
<b>Argentina</b>						
Puertos Argentinos	175.00	179.00	180.00	185.00	188.00	<b>181.40</b>

... Sin información  
Fuente: Boletín Diario de Mercado de Granos. Bolsa de Comercio de Rosario - Argentina (www.bcr.com.ar)

**2013 - 2014: COTIZACIONES DEL MAIZ AMARILLO DURO (US\$ / t)**

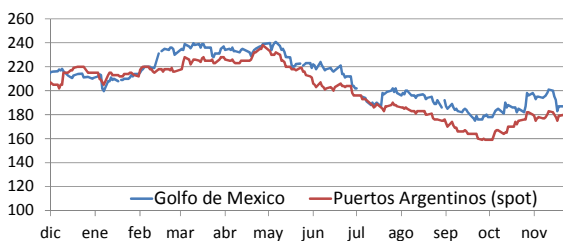

**PRECIO PROMEDIO PONDERADO CIF (US\$ / t) Y VOLUMENES DE IMPORTACION DE MAIZ AMARILLO DURO EN EL PERU**

	Semana: Del (10 de nov) Al (16 de nov) (Semana: 46)	Semana: Del (17 de nov) Al (23 de nov) (Semana: 47)
Precio CIF (US\$ / t) 1/	<b>214.68</b>	<b>222.06</b>
Volumen importado (t)	<b>72,968</b>	<b>13,707</b>

1/ Ponderado  
Fuente: SUNAT  
... Sin información (No se registró importaciones)

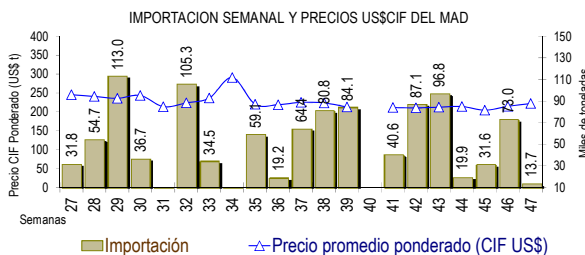

**IMPORTACION POR PAISES DE ORIGEN DEL MAIZ AMARILLO DURO (Periodo: Enero - Noviembre)**

	2,013	2,014	Var (%)
Argentina	1,564,218	570,215	-63.5
Uruguay	32,006	0	
EEUU	91,712	1,645,956	1,694.7
Brasil	147,262	3,110	-97.9
Otros	16,782	2,544	-84.8

1/ En el 2014 esta actualizado al 23 de noviembre (Preliminar)

... Sin información (No se registró importaciones)

Fuente: SUNAT

**IMPORTACIONES DE MAIZ AMARILLO-2014 (t) 1/**

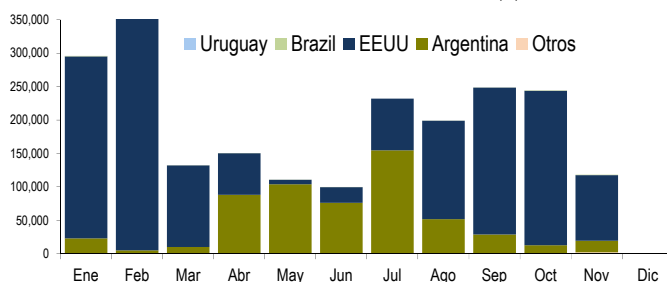

**COMPORTAMIENTO MENSUAL DE LAS IMPORTACIONES DE MAIZ DURO (Partida arancelaria 1005901100): 2012 -2014**

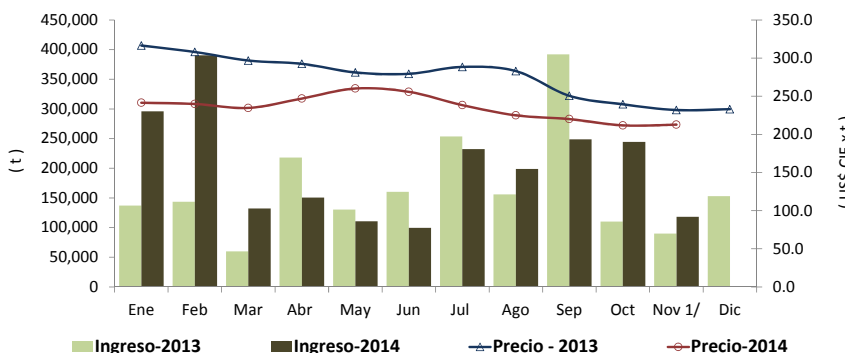

	2,012		importaciones (t)			Precios CIF (US\$ x t) 2/		
	Import. (t)	Precio CIF US\$/t	2,013	2,014	Var (%)	2,013	2,014	Var (%)
Ene	120,305	288.6	137,243	295,826	115.5	316.5	241.5	-23.7
Feb	88,137	278.0	143,767	390,309	171.5	308.0	239.9	-22.1
Mar	130,190	281.6	59,989	132,340	120.6	296.8	234.7	-20.9
Abr	147,652	286.8	218,138	150,587	-31.0	292.5	247.0	-15.6
May	174,548	285.4	130,553	110,834	-15.1	281.2	260.1	-7.5
Jun	139,255	285.6	160,407	99,725	-37.8	279.4	255.8	-8.5
Jul	126,892	285.0	253,515	232,085	-8.5	288.5	238.3	-17.4
Ago	160,116	297.0	156,064	199,023	27.5	283.0	225.0	-20.5
Sep	147,080	331.1	392,063	248,535	-36.6	250.6	220.1	-12.2
Oct	264,058	316.0	110,133	244,313	121.8	239.4	211.8	-11.5
Nov 1/	171,260	306.0	90,108	118,248	31.2	231.9	212.8	-8.2
Dic	142,136	308.1	153,162			233.0		

1/ En el 2014 esta actualizado al 23 de noviembre (Preliminar)

2/ El Precio CIF es Ponderado

Fuente: SUNAT

1/ En el 2014 esta actualizado al 23 de noviembre (Preliminar)

Elaboración: DEA- Area de Comercialización