

miércoles 03 de diciembre del 2014

Precios referenciales S/. x Kg	noviembre vie-21	noviembre lun-24	noviembre mié-26	noviembre vie-28	diciembre lun-01	diciembre mié-03
--------------------------------	------------------	------------------	------------------	------------------	------------------	------------------

Lambayeque						
(Moshoqueque) 1/						
Precio Máximo	1.07	1.07	1.04	1.04	1.04	1.04
Precio Mínimo	1.02	1.02	1.00	1.00	1.00	1.02
Nor Oriente						
San Martín 2/						
- Picota						
- El Dorado	0.89	0.89	0.89	0.89	0.89	...
- Lamas	0.75	0.75	0.75	0.75	0.75	0.75
- Mca. Caceres	1.15	1.15	1.15	1.15	0.95	0.95
Mercados de Lima metropolitana						
Mdo. Santa Anita (APAMSA) 2/	1.30	1.29	1.29	1.29	1.29	1.28

Fuente: Direcciones Regionales de Información Agraria y Mercado de Productores de Santa Anita.

1/ Los precios incluyen IGV

2/ Los precios incluyen IGV

... Sin información

COMPORTAMIENTO DEL PRECIO PROMEDIO DEL MAIZ AMARILLO DURO EN EL MERCADO MAYORISTA DE MOSHOQUEQUE (LAMBAYEQUE) (S/. x kg.)

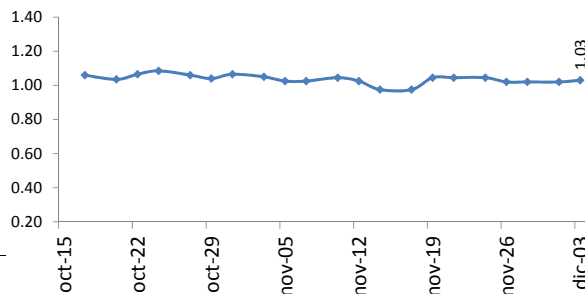

COTIZACIONES E IMPORTACIONES DE MAIZ AMARILLO DURO

COTIZACIONES DEL MAIZ SEGÚN MERCADOS DE EXPORTACION - (MERCADOS FOB) (US\$ x t)

	nov-26	nov-27	nov-28	dic-01	dic-02	Promedio
Estados Unidos de America						
Golfo de México	188.00	189.00		186.00	193.00	189.00
Argentina						
Puertos Argentinos	185.00	188.00	188.00	189.00	189.00	187.80

... Sin información

Fuente: Boletín Diario de Mercado de Granos. Bolsa de Comercio de Rosario - Argentina (www.bcr.com.ar)

2013 - 2014: COTIZACIONES DEL MAIZ AMARILLO DURO (US\$ / t)

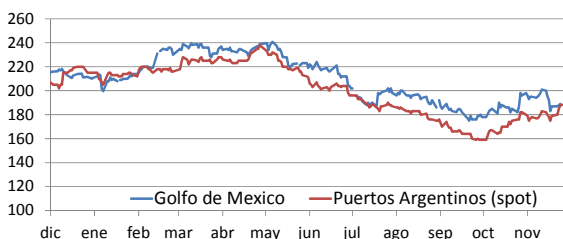

PRECIO PROMEDIO PONDERADO CIF (US\$ / t) Y VOLUMENES DE IMPORTACION DE MAIZ AMARILLO DURO EN EL PERU

	Semana: Del (17 de nov) Al (23 de nov) (Semana: 47)	Semana: Del (24 de nov) Al (30 de nov) (Semana: 48)
Precio CIF (US\$ / t) 1/	222.15	217.76
Volumen importado (t)	13,707	43,071

1/ Ponderado

Fuente: SUNAT

... Sin información (No se registró importaciones)

IMPORTACION SEMANAL Y PRECIOS US\$CIF DEL MAD

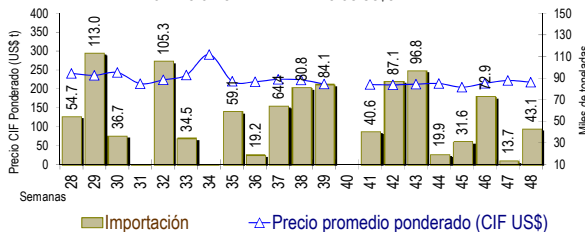

IMPORTACION POR PAISES DE ORIGEN DEL MAIZ AMARILLO DURO (Periodo: Enero - Noviembre)

	2,013	2,014	Var (%)
Argentina	1,564,218	586,876	-62.5
Uruguay	32,006	0	
EEUU	91,712	1,671,918	1,723.0
Brasil	147,262	3,351	-97.7
Otros	16,782	2,687	-84.0

1/ En el 2014 esta actualizado al 30 de noviembre (Preliminar)

... Sin información (No se registró importaciones)

Fuente: SUNAT

IMPORTACIONES DE MAIZ AMARILLO-2014 (t) 1/

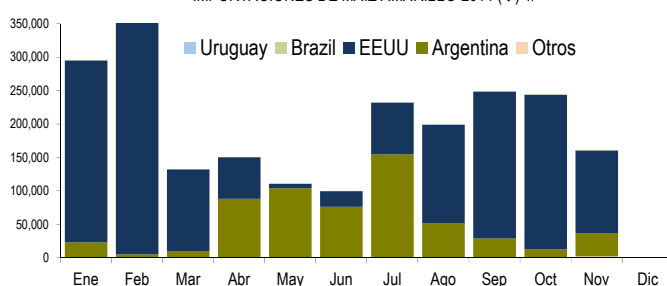

COMPORTAMIENTO MENSUAL DE LAS IMPORTACIONES DE MAIZ DURO (Partida arancelaria 1005901100): 2012 -2014

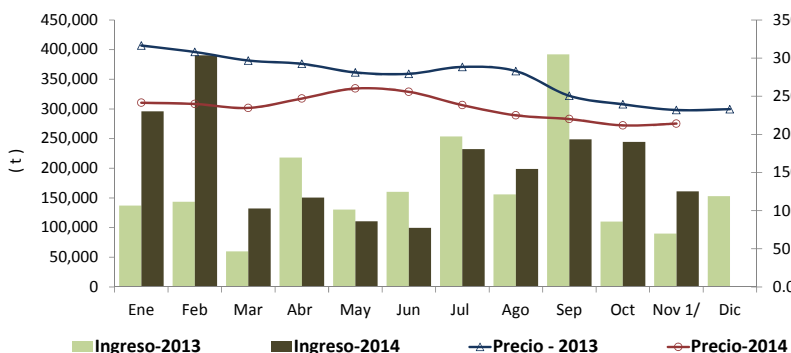

	2,012		importaciones (t)			Precios CIF (US\$ x t) 2/		
	Import. (t)	Precio CIF US\$/t	2,013	2,014	Var (%)	2,013	2,014	Var (%)
Ene	120,305	288.6	137,243	295,826	115.5	316.5	241.5	-23.7
Feb	88,137	278.0	143,767	390,309	171.5	308.0	239.9	-22.1
Mar	130,190	281.6	59,989	132,340	120.6	296.8	234.7	-20.9
Abr	147,652	286.8	218,138	150,587	-31.0	292.5	247.0	-15.6
May	174,548	285.4	130,553	110,834	-15.1	281.2	260.1	-7.5
Jun	139,255	285.6	160,407	99,725	-37.8	279.4	255.8	-8.5
Jul	126,892	285.0	253,515	232,085	-8.5	288.5	238.3	-17.4
Ago	160,116	297.0	156,064	199,023	27.5	283.0	225.0	-20.5
Sep	147,080	331.1	392,063	248,535	-36.6	250.6	220.1	-12.2
Oct	264,058	316.0	110,133	244,313	121.8	239.4	211.8	-11.5
Nov 1/	171,260	306.0	90,108	161,256	79.0	231.9	214.2	-7.7
Dic	142,136	308.1	153,162			233.0		

1/ En el 2014 esta actualizado al 30 de noviembre (Preliminar)

2/ El Precio CIF es Ponderado

Fuente: SUNAT

1/ En el 2014 esta actualizado al 30 de noviembre (Preliminar)

Elaboración: DEA- Area de Comercialización