

viernes 19 de diciembre del 2014

Precios referenciales S/. x Kg	diciembre vie-05	diciembre mié-10	diciembre vie-12	diciembre lun-15	diciembre mié-17	diciembre vie-19
--------------------------------	------------------	------------------	------------------	------------------	------------------	------------------

Lambayeque						
(Moshoqueque) 1/						
Precio Máximo	1.04	1.04	1.02	1.02	1.02	1.02
Precio Mínimo	1.02	1.02	1.00	1.00	1.00	1.00

Nor Oriente						
San Martín 2/						
- Picota	...	...	...	...	...	...
- El Dorado	...	...	...	...	...	...
- Lamas	0.75	0.75	0.75	0.75	0.75	0.75
- Mca. Caceres	0.95	0.95	0.95	0.95	0.95	0.95

Mercados de Lima metropolitana						
Modo. Santa Anita (APAMSA) 2/	1.27	1.27	1.27	1.27	1.26	1.26

Fuente: Direcciones Regionales de Información Agraria y Mercado de Productores de Santa Anita.  
1/ Los precios incluyen IGV  
2/ Los precios incluyen iGV  
... Sin Información

COMPORTAMIENTO DEL PRECIO PROMEDIO DEL MAÍZ AMARILLO DURO EN EL MERCADO MAYORISTA DE MOSHOQUEQUE (LAMBAYEQUE) (S/. x kg.)

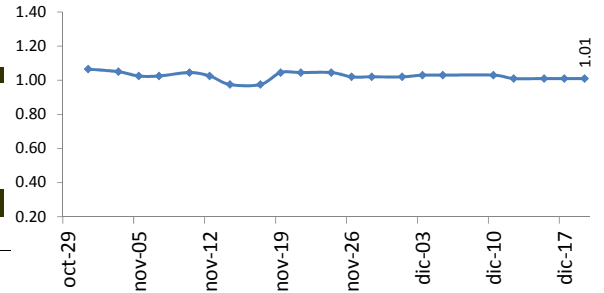

COTIZACIONES E IMPORTACIONES DE MAÍZ AMARILLO DURO

COTIZACIONES DEL MAÍZ SEGÚN MERCADOS DE EXPORTACIÓN - (MERCADOS FOB) (US\$ x t)

	dic-12	dic-15	dic-16	dic-17	dic-18	Promedio
<b>Estados Unidos de America</b>						
Golfo de México	186.00	190.00	188.00	187.00	188.00	<b>187.80</b>
<b>Argentina</b>						
Puertos Argentinos	196.00	200.00	200.00	200.00	200.00	<b>199.20</b>

... Sin información  
Fuente: Boletín Diario de Mercado de Granos, Bolsa de Comercio de Rosario - Argentina (www.bcr.com.ar)

2013 - 2014: COTIZACIONES DEL MAÍZ AMARILLO DURO (US\$ / t)

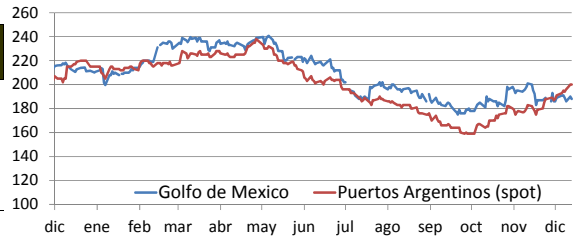

PRECIO PROMEDIO PONDERADO CIF (US\$ / t) Y VOLUMENES DE IMPORTACION DE MAÍZ AMARILLO DURO EN EL PERU

	Semana: Del (01 de dic) Al (07 de dic) (Semana: 49)	Semana: Del (08 de dic) Al (14 de dic) (Semana: 50)
Precio CIF (US\$ / t) 1/	<b>223.56</b>	<b>221.95</b>
Volumen importado (t)	<b>16,142</b>	<b>7,974</b>

1/ Ponderado  
Fuente: SUNAT  
... Sin información (No se registró importaciones)

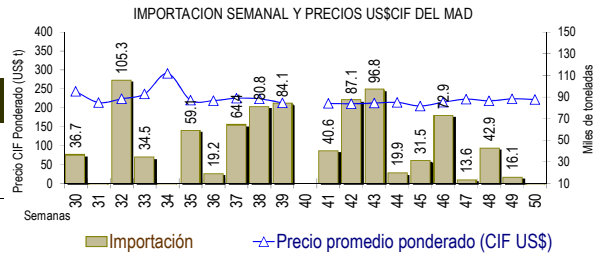

IMPORTACION POR PAISES DE ORIGEN DEL MAÍZ AMARILLO DURO (Periodo: Enero - Diciembre) (t)

	2,013	2,014	Var (%)
Argentina	1,588,960	591,876	-62.8
Uruguay	32,006	0	
EEUU	219,550	1,689,877	669.7
Brasil	147,844	3,725	-97.5
Otros	16,782	3,128	-81.4

1/ En el 2014 esta actualizado al 14 de diciembre (Preliminar)  
... Sin información (No se registró importaciones)  
Fuente: SUNAT

IMPORTACIONES DE MAÍZ AMARILLO-2014 (t) 1/

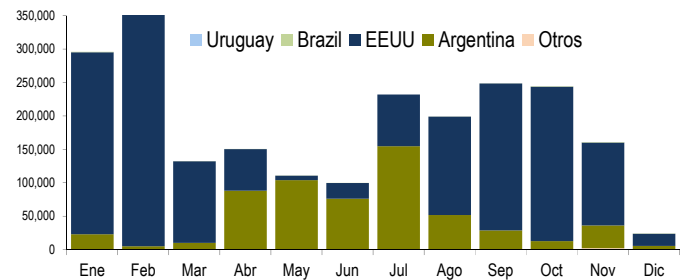

COMPORTAMIENTO MENSUAL DE LAS IMPORTACIONES DE MAÍZ DURO (Partida arancelaria 1005901100): 2012 -2014

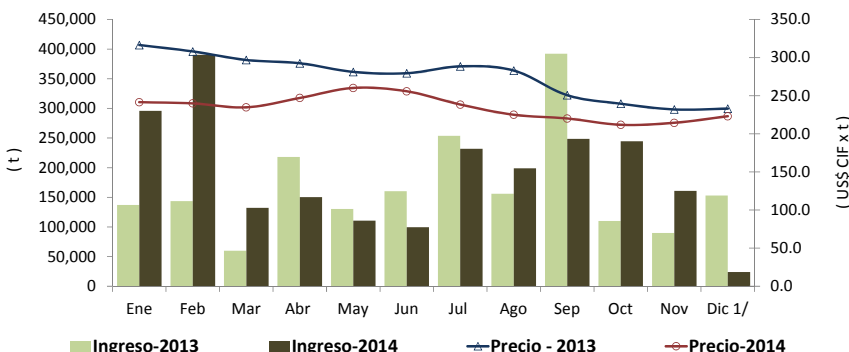

	2,012		importaciones (t)			Precios CIF (US\$ x t) 2/		
	Import. (t)	Precio CIF US\$/t	2,013	2,014	Var (%)	2,013	2,014	Var (%)
Ene	120,305	288.6	137,243	295,826	115.5	316.5	241.5	-23.7
Feb	88,137	278.0	143,767	390,309	171.5	308.0	239.9	-22.1
Mar	130,190	281.6	59,989	132,340	120.6	296.8	234.7	-20.9
Abr	147,652	286.8	218,138	150,587	-31.0	292.5	247.0	-15.6
May	174,548	285.4	130,553	110,834	-15.1	281.2	260.1	-7.5
Jun	139,255	285.6	160,407	99,725	-37.8	279.4	255.8	-8.5
Jul	126,892	285.0	253,515	232,085	-8.5	288.5	238.3	-17.4
Ago	160,116	297.0	156,064	199,023	27.5	283.0	225.0	-20.5
Set	147,080	311.1	392,063	248,535	-36.6	250.6	220.1	-12.2
Oct	264,058	316.0	110,133	244,313	121.8	239.4	211.8	-11.5
Nov	171,260	306.0	90,108	160,915	78.6	231.9	214.4	-7.6
Dic 1/	142,136	308.1	153,162	24,115	-84.3	233.0	223.0	-4.3

1/ En el 2014 esta actualizado al 14 de diciembre (Preliminar)  
2/ El Precio CIF es Ponderado  
Fuente: SUNAT