



PERÚ

Ministerio de Agricultura y Riego

SISAP Maíz Amarillo Duro

Precios Nacionales e Internacionales



DIRECCIÓN GENERAL DE SEGUIMIENTO Y EVALUACIÓN DE POLÍTICAS (DGSEPE)
Dirección de Estadística Agraria

miércoles 06 de diciembre de 2017

Precios referenciales S/. x Kg	noviembre vie-24	noviembre lun-27	noviembre mié-29	diciembre vie-01	diciembre lun-04	diciembre mié-06
--------------------------------	---------------------	---------------------	---------------------	---------------------	---------------------	---------------------

Lambayeque

(Mosoqueque) 1/						
Precio Máximo	1.10	1.10	1.10	1.10		
Precio Mínimo	1.00	1.00	1.00	1.00		

Nor Oriente

San Martín 2/						
- Picota						
- El Dorado						
- Lamas						
- Mca. Caceres	0.80	0.95	0.95	0.95	0.75	0.75

Mercados de Lima metropolitana

Mcd. Santa Anita (APAMSA) 2/	1.17	1.17	1.17	1.17	1.17	1.17
------------------------------	------	------	------	------	------	------

Fuente: Direcciones Regionales de Información Agraria y Mercado de Productores de Santa Anita.

1/ Los precios incluyen IGV

2/ Los precios incluyen IGV

COMPORTAMIENTO DEL PRECIO PROMEDIO DEL MAÍZ AMARILLO DURO EN EL MERCADO MAYORISTA DE MOSHOQUEQUE (LAMBAYEQUE), 2016-2017 (S/ x kg.)

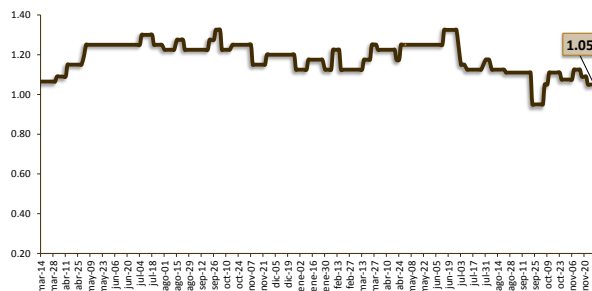

COTIZACIONES E IMPORTACIONES DE MAÍZ AMARILLO DURO

COTIZACIONES DEL MAÍZ SEGÚN MERCADOS DE EXPORTACION - (MERCADOS FOB) (US\$ x t)

	lun 27 nov	mar 28 nov	mié 29 nov	jue 30 nov	vie 01 dic	Promedio
Estados Unidos de America						
Golfo de México	152.00	151.00	154.00	157.00	159.00	154.60
Argentina						
Puertos Argentinos	152.00	152.00	154.00	156.00	158.00	154.40

... Sin información
Fuente: Boletín Diario de Mercado de Granos. Bolsa de Comercio de Rosario - Argentina (www.bcr.com.ar)

COTIZACIONES DEL MAÍZ AMARILLO DURO (US\$ / t), 2016-2017

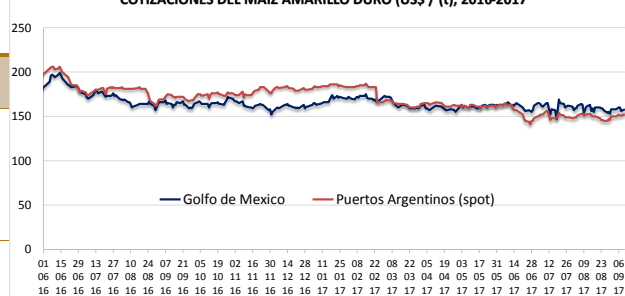

PRECIO PROMEDIO PONDERADO CIF (US\$ / t) Y VOLUMENES DE IMPORTACION DE MAÍZ AMARILLO DURO EN EL PERU

	Semana: Del (20 de nov) Al (26 de nov) (Semana: 47)	Semana: Del (27 de nov) Al (03 de dic) (Semana: 48)
Precio CIF (US\$ / t) 1/	182.40	181.34
Volumen importado (t)	49,790	65,861

1/ Ponderado
Fuente: SUNAT

IMPORTACION SEMANAL Y PRECIOS US\$CIF DEL MAD 2016/2017

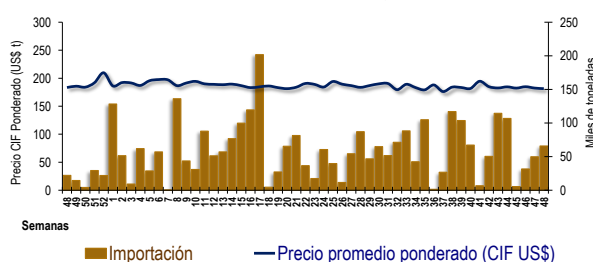

IMPORTACION POR PAISES DE ORIGEN DEL MAÍZ AMARILLO DURO

Periodo: Enero - Noviembre
(t)

	2016	2017	Var (%)
Argentina	118,996	81,787	-31.3
EEUU	2,811,515	3,208,406	14.1
Brasil	1,720	6,058	252.2
Otros	19,385	501	-97.4

1/ Actualizado al 03 de diciembre de 2017 (Preliminar)
Fuente: SUNAT

IMPORTACIONES DE MAÍZ AMARILLO-2017 (t) 1/

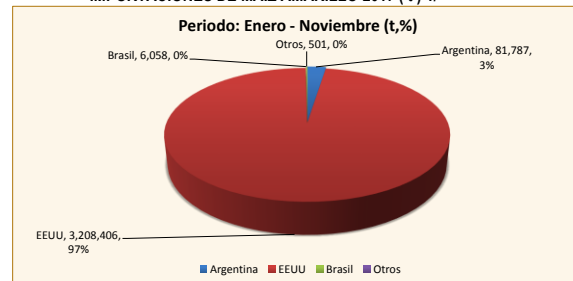

COMPORTAMIENTO MENSUAL DE LAS IMPORTACIONES DE MAÍZ AMARILLO DURO (Partida arancelaria 1005901100): 2016-2017

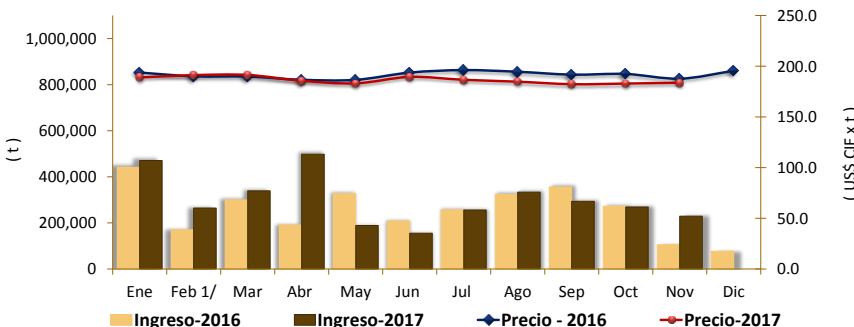

Mes	2015		Importaciones (t)			Precios CIF (US\$ x t) 2/		
	Import. (t)	Precio CIF US\$/t	2016	2017	Var (%)	2016	2017	Var (%)
Ene	934,258	222.8	441,751	470,877	6.6	193.7	188.9	-2.5
Feb	30,181	223.4	170,056	264,237	55.4	190.0	191.2	0.6
Mar	77,399	207.6	299,843	338,941	13.0	189.8	191.4	0.8
Abr	116,177	204.9	191,007	497,735	160.6	186.6	185.6	-0.5
May	126,748	204.0	326,795	188,965	-42.2	186.5	183.1	-1.9
Jun	268,478	197.9	208,408	155,182	-25.5	193.7	189.4	-2.2
Jul	204,863	202.1	256,454	255,925	-0.2	196.2	186.6	-4.9
Ago	158,402	199.0	324,003	333,236	2.8	194.5	184.7	-5.0
Set	349,026	189.5	355,723	293,403	-17.5	191.7	182.2	-4.9
Oct	186,855	193.2	272,523	269,095	-1.3	192.3	182.9	-4.9
Nov	153,306	186.2	105,054	229,157	118.1	187.7	183.7	-2.1
Dic	55,545	199.6	76,948			195.4		

1/ Actualizado al 03 de diciembre de 2017 (Preliminar)
2/ El Precio CIF es Ponderado
Fuente: SUNAT

1/ Actualizado al 03 de diciembre de 2017 (Preliminar)