



PERÚ

Ministerio de Agricultura y Riego

SISAP Maíz Amarillo Duro Precios Nacionales e Internacionales



DIRECCIÓN GENERAL DE SEGUIMIENTO Y EVALUACIÓN DE POLÍTICAS (DGESEP)
Dirección de Estadística Agraria

viernes 29 de diciembre de 2017

Precios referenciales \$/ x Kg	diciembre vie-15	diciembre lun-18	diciembre mié-20	diciembre vie-22	diciembre mié-27	diciembre vie-29
Lambayeque						
(Moshoqueque) 1/						
Precio Maximo	0.90	0.90	0.90	0.90	0.90	0.90
Precio Mínimo	0.85	0.85	0.85	0.85	0.85	0.85
Nor Oriente						
San Martín 2/						
- Picota						
- El Dorado						
- Lamas						
- Mca. Caceres	0.75	0.75	0.75	0.75	0.75	0.75
Mercados de Lima metropolitana						
Mcd. Santa Anita (APAMSA) 2/	1.16	1.15	1.13	1.12	1.12	

Fuente: Direcciones Regionales de Información Agraria y Mercado de Productores de Santa Anita.

1/ Los precios incluyen IGV

2/ Los precios incluyen IGV

COMPORTAMIENTO DEL PRECIO PROMEDIO DEL MAIZ AMARILLO DURO EN EL MERCADO MAYORISTA DE MOSHOQUEQUE (LAMBAYEQUE), 2016-2017 (\$/ x kg.)

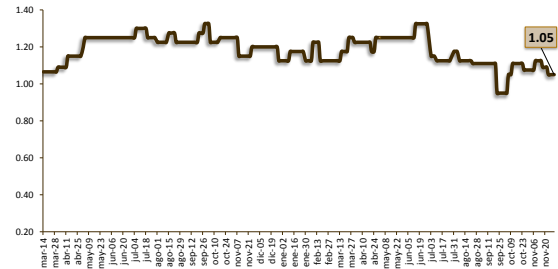

COTIZACIONES E IMPORTACIONES DE MAIZ AMARILLO DURO

COTIZACIONES DEL MAIZ SEGÚN MERCADOS DE EXPORTACION - (MERCADOS FOB) (US\$ x t)

	mié 20 dic	jue 21 dic	vie 22 dic	mar 26 dic	mié 27 dic	Promedio
Estados Unidos de America						
Golfo de México	157.00	158.00	158.00	158.00	160.00	158.20
Argentina						
Puertos Argentinos	160.00	161.00	162.00	163.00	163.00	161.80

... Sin información

Fuente: Boletín Diario de Mercado de Granos. Bolsa de Comercio de Rosario - Argentina (www.bcr.com.ar)

COTIZACIONES DEL MAIZ AMARILLO DURO (US\$ / t), 2016-2017

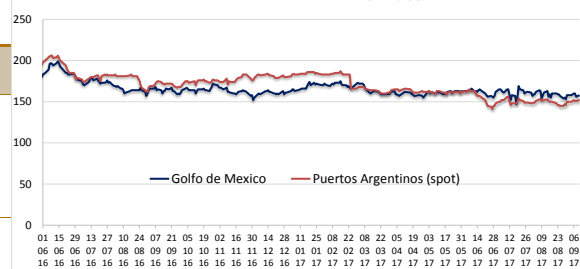

PRECIO PROMEDIO PONDERADO CIF (US\$ / t) Y VOLUMENES DE IMPORTACION DE MAIZ AMARILLO DURO EN EL PERU

	Semana: Del (11 de dic) Al (17 de dic) (Semana: 50)	Semana: Del (18 de dic) Al (24 de dic) (Semana: 51)
Precio CIF (US\$ / t) 1/	182.67	176.97
Volumen importado (t)	22,763	19,290

1/ Ponderado

Fuente: SUNAT

IMPORTACION SEMANAL Y PRECIOS US\$CIF DEL MAD 2016/2017

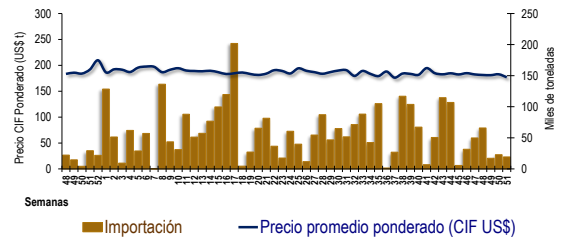

IMPORTACION POR PAISES DE ORIGEN DEL MAIZ AMARILLO DURO

Periodo: Enero - Diciembre
(t)

	2016	2017	Var (%)
Argentina	142,192	95,766	-32.7
EEUU	2,864,769	3,220,498	12.4
Brasil	2,219	6,149	177.1
Otros	19,385	501	-97.4

1/ Actualizado al 23 de diciembre de 2017 (Preliminar)

Fuente: SUNAT

IMPORTACIONES DE MAIZ AMARILLO-2017 (t) 1/

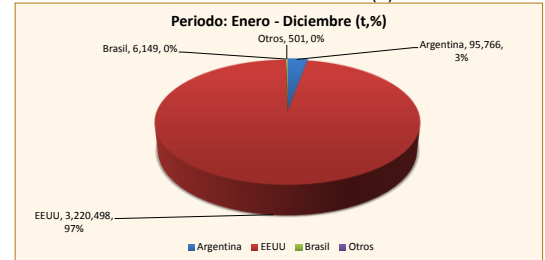

COMPORTAMIENTO MENSUAL DE LAS IMPORTACIONES DE MAIZ AMARILLO DURO (Partida arancelaria 1005901100): 2016 -2017

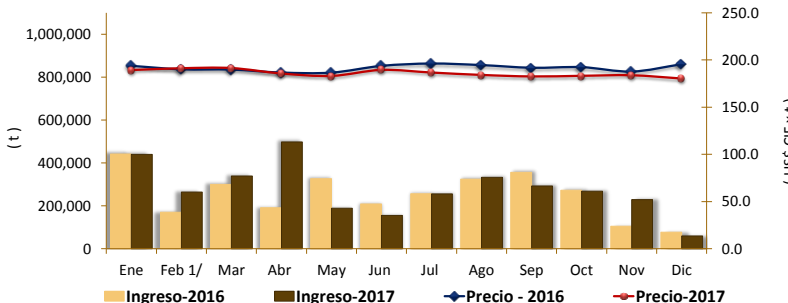

Mes	2015		Importaciones (t)			Precios CIF (US\$ x t) 2/		
	Import. (t)	Precio CIF US\$/t	2016	2017	Var (%)	2016	2017	Var (%)
Ene	934,258	222.8	441,751	439,756	-0.5	193.7	189.3	-2.3
Feb	30,181	223.4	170,056	264,237	55.4	190.0	191.2	0.6
Mar	77,399	207.6	299,843	336,941	13.0	189.8	191.4	0.8
Abr	116,177	204.9	191,007	497,735	160.6	186.6	185.6	-0.5
May	126,748	204.0	326,795	188,965	-42.2	186.5	183.1	-1.9
Jun	268,478	197.9	208,408	155,213	-25.5	193.7	189.4	-2.2
Jul	204,863	202.1	256,454	255,810	-0.3	196.2	186.6	-4.9
Ago	158,402	199.0	324,003	332,570	2.6	194.5	184.1	-5.4
Set	349,026	189.5	355,723	292,586	-17.7	191.7	182.5	-4.8
Oct	186,855	193.2	272,523	268,305	-1.5	192.3	183.2	-4.8
Nov	153,306	186.2	105,054	229,139	118.1	187.7	183.8	-2.1
Dic	55,545	199.6	76,948	59,657	-22.5	195.4	180.3	-7.7

1/ Actualizado al 23 de diciembre de 2017 (Preliminar)

2/ El Precio CIF es Ponderado

Fuente: SUNAT

1/ Actualizado al 23 de diciembre de 2017 (Preliminar)

