

Lima, Miércoles 28 de Noviembre del 2012

Participación en la Oferta de Papa durante los últimos siete días

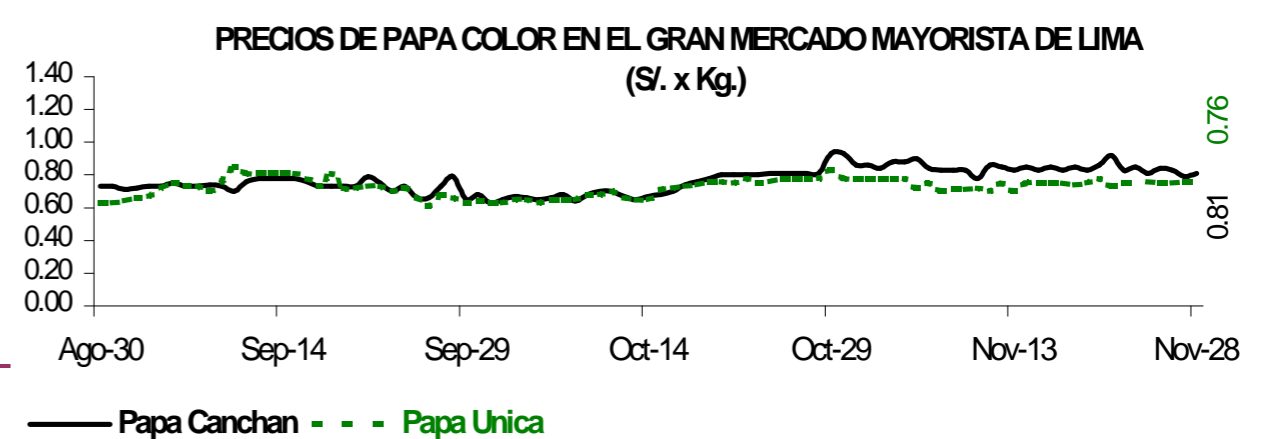
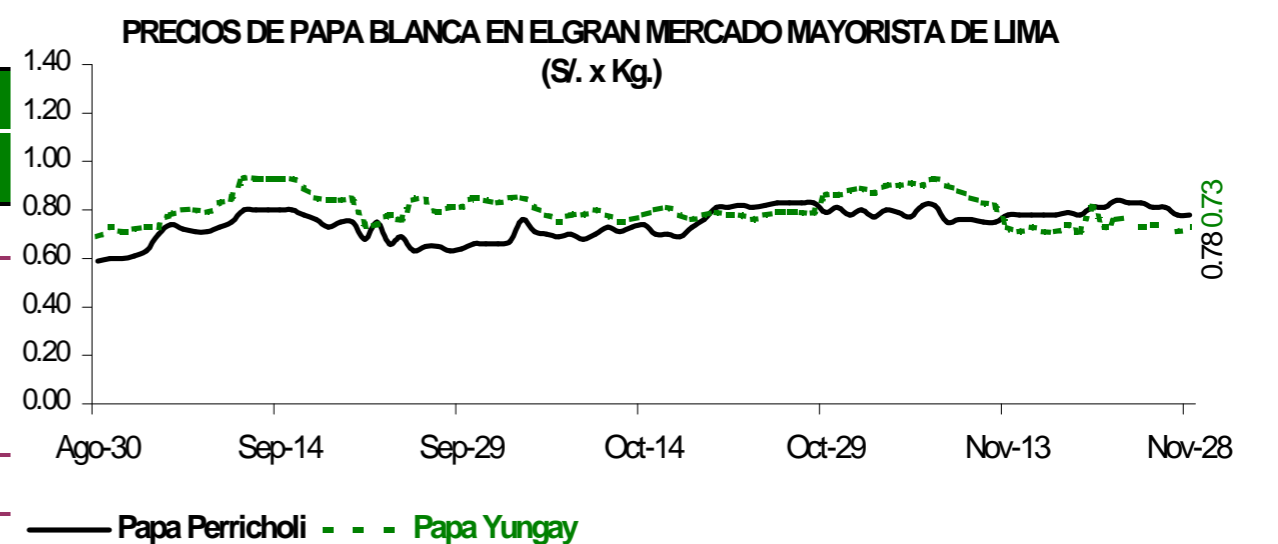
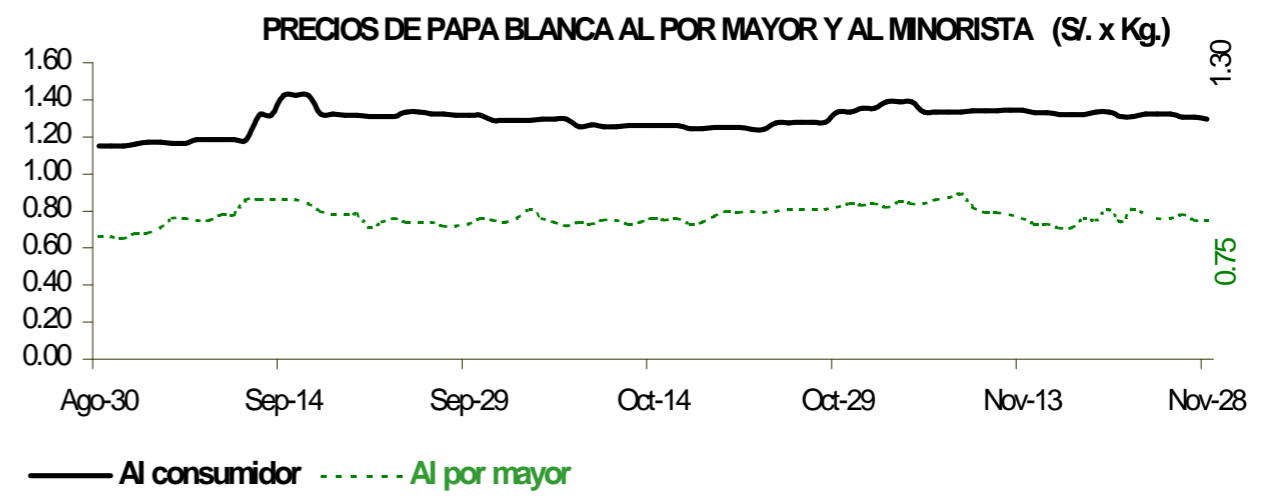
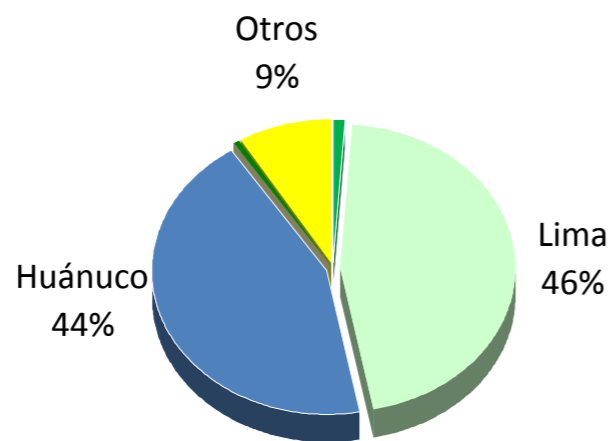

Categoría	Precio Promedio (Ult. 7 días)	PRECIO (S/. x Kg.)		
		Mar-27	Mié-28	Variación

Precios al Consumidor 1/				
Canchan	1.33	1.33	1.33	0.0%
Perricholi	1.25	1.24	1.23	-0.8%
Unica	1.22	1.22	1.21	-0.8%
Yungay	1.38	1.37	1.36	-0.7%
Amarilla Tumbay	3.75	3.69	3.72	0.8%

Precios al Mayorista				
- Papa blanca				
Perricholi	0.82	0.78	0.78	0.0%
Yungay	0.74	0.71	0.73	2.8%
Huamantanga	1.82	1.65	1.63	-1.2%
- Papa color				
Canchan	0.84	0.79	0.81	2.5%
Unica	0.75	0.76	0.76	0.0%
Papa Amar. (Tumbay)	2.44	2.25	2.20	-2.2%
Peruanita	2.27	2.18	2.13	-2.3%
Papa Huayro	1.86	1.88	1.88	0.0%

ABASTECIMIENTO DE PAPA AL GRAN MERCADO MAYORISTA DE LIMA (t)

	Nov Mié-21	Nov Jue-22	Nov Vie-23	Nov Sáb-24	Nov Dom-25	Nov Lun-26	Nov Mar-27	Nov Mié-28
Ayacucho	10							
Lima	847	721	510	470	352	156	577	599
Pasco							16	
Huánuco	285	604	759	525	569	246	492	298
Junín	82	140	113	71	91	29	114	94
Ica				13	26			
Apurímac	10	23	14	24		11	17	
Otros	12	3	0			0	0	0
TOTAL	1,246	1,491	1,396	1,103	1,055	442	1,216	991

PRINCIPALES REGIONES QUE ABASTECEN DE PAPA A LIMA METROPOLITANA Periodo: oct 2011 - nov 2012 (t) 2/

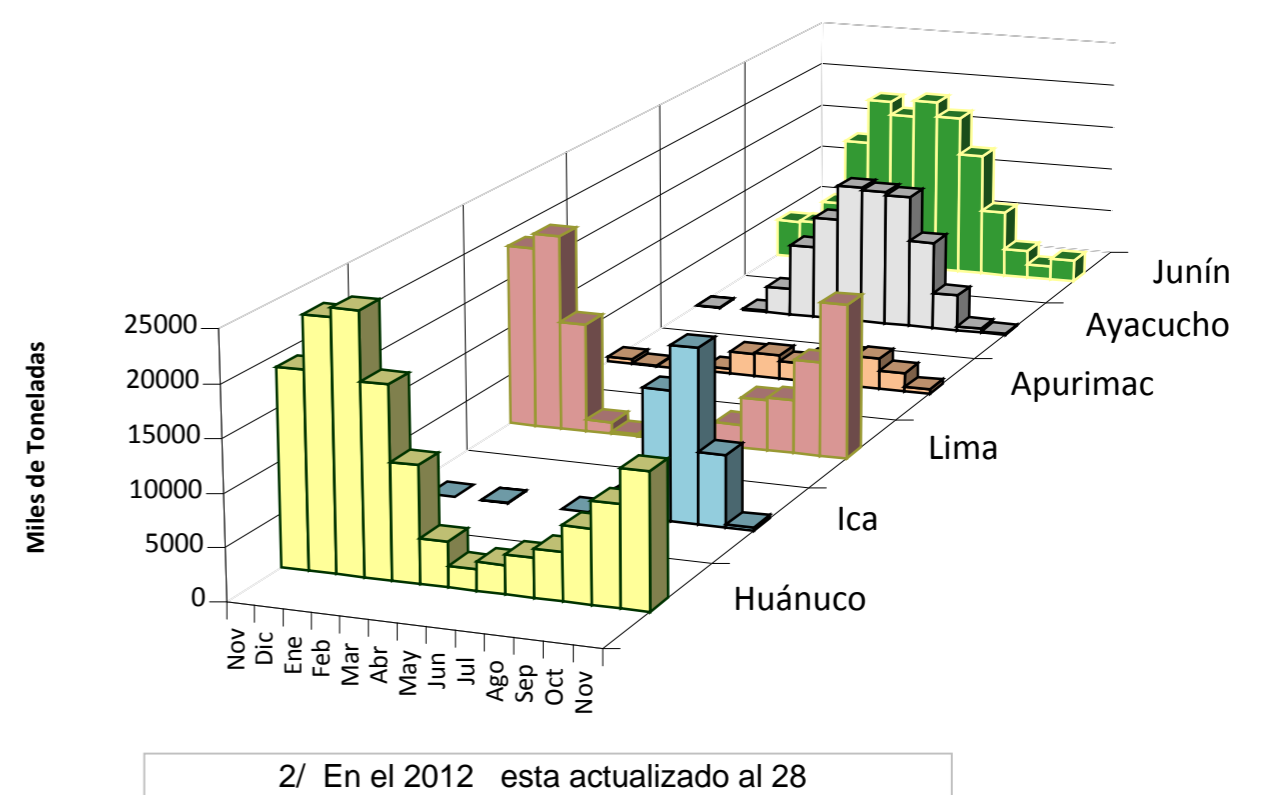

COMPORTAMIENTO DEL INGRESO DE PAPA DURANTE LAS ULTIMAS CUATRO SEMANAS AL GRAN MERCADO MAYORISTA DE LIMA (t)

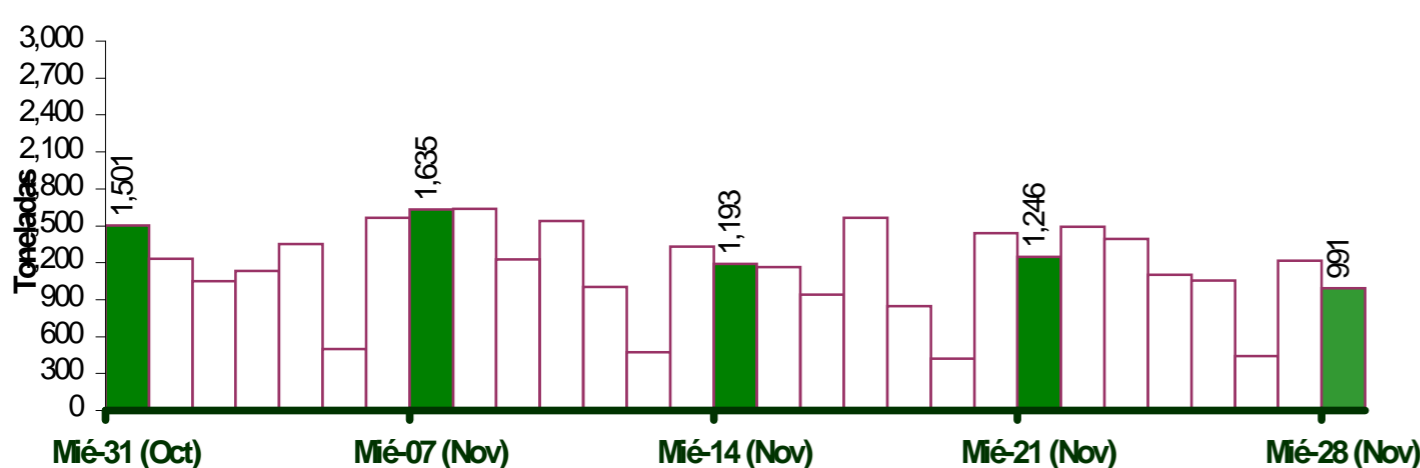

INGRESOS Y PRECIOS MENSUALES DE PAPA EN EL GRAN MERCADO MAYORISTA DE LIMA: 2011-2012

Mes	Ingreso Total (t)			Precio de Papa Blanca (S/. x Kg.)		
	2,011	2012 3/	Var	2,011	2,012	Var.
Enero	42,651	44,899	5.3%	0.55	0.70	27.3%
Febrero	43,676	43,953	0.6%	0.66	0.88	33.3%
Marzo	47,547	48,287	1.6%	0.58	0.77	32.8%
Abril	46,736	43,588	-6.7%	0.82	0.72	-12.2%
Mayo	43,497	46,596	7.1%	0.63	0.62	-1.6%
Junio	41,983	44,429	5.8%	0.72	0.60	-16.7%
Julio	45,016	46,205	2.6%	0.69	0.64	-7.2%
Agosto	42,794	45,667	6.7%	0.62	0.62	0.0%
Septiembre	44,835	41,812	-6.7%	0.71	0.76	7.0%
Octubre	44,737	31,830	-28.9%	0.79	0.76	-3.8%
Noviembre	40,046	32,183	-19.6%	0.85	0.80	-5.9%
Diciembre	49,945			0.76		

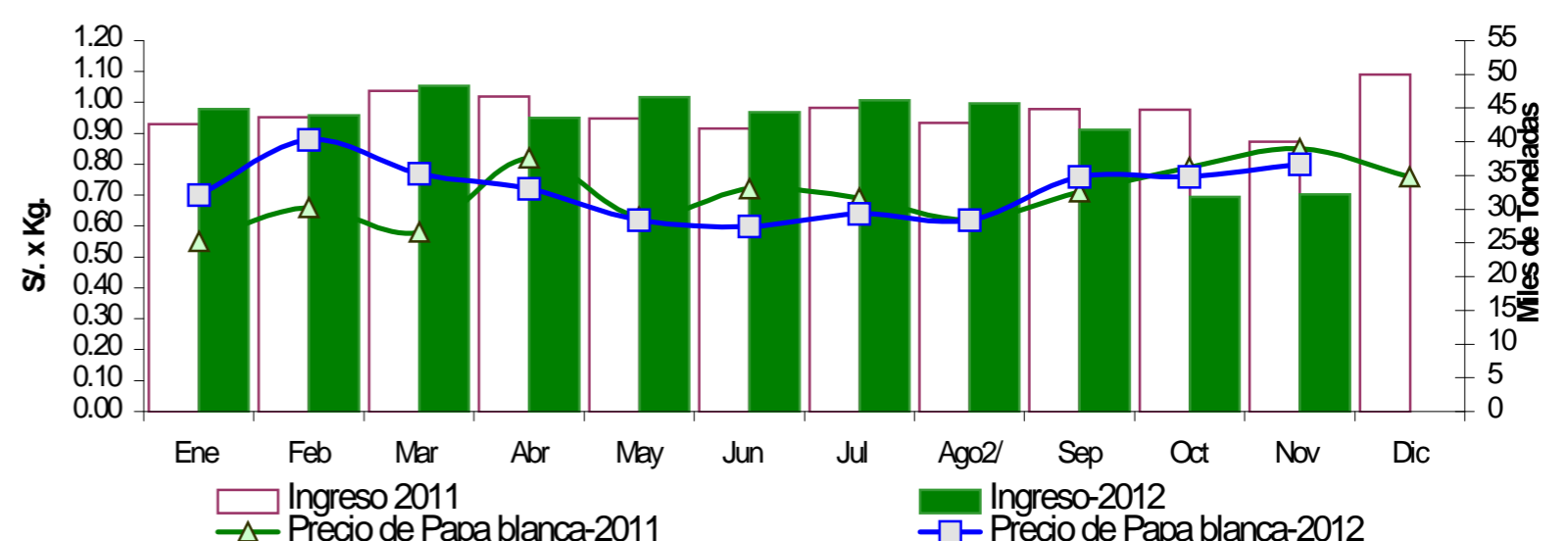

3/ En noviembre del 2011 y 2012 está actualizado al día 28

Nota Aclaratoria:

1/ El precio promedio de la papa al consumidor corresponde a la encuesta de precios de 14 mercados minoristas de Lima Metropolitana se realiza durante el lunes, miércoles y viernes.
Fuente: Gran Mercado Mayorista de Lima y 14 Mercados minoristas de la capital.
Elaboración: MINAG-Oticina de Estudios Económicos y Estadísticos