

Lima, Martes 04 de Diciembre del 2012

**Participación en la Oferta de Papa durante los últimos siete días**

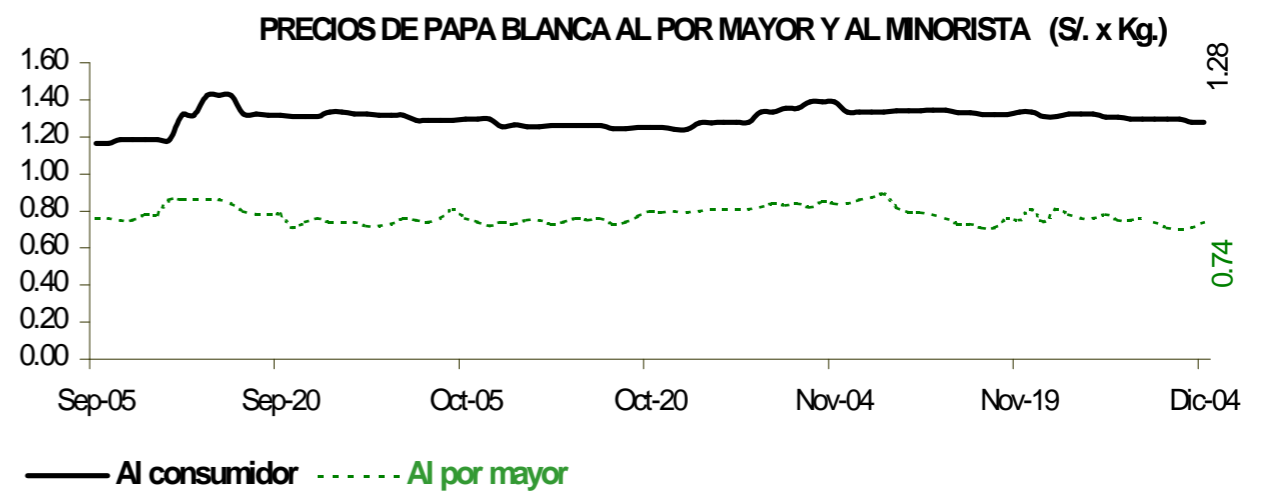
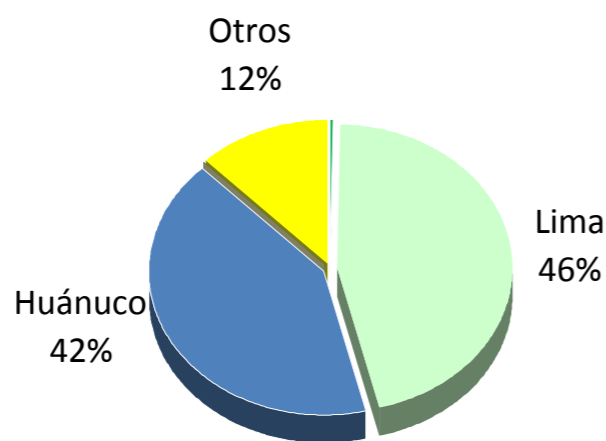

Papa	Precio Promedio (Ult. 7 días)	PRECIO (S/. x Kg.)		
		Lun-03	Mar-04	Variación

**Precios al Consumidor 1/**

Papa	Precio Promedio (Ult. 7 días)	Lun-03	Mar-04	Variación
Canchan	1.31	1.31	1.31	0.0%
Perricholi	1.24	1.22	1.22	0.0%
Unica	1.20	1.20	1.20	0.0%
Yungay	1.35	1.34	1.34	0.0%
Amarilla Tumbay	3.71	3.63	3.63	0.0%

**Precios al Mayorista**

Papa	Precio Promedio (Ult. 7 días)	Lun-03	Mar-04	Variación
<b>- Papa blanca</b>				
Perricholi	0.76	0.73	0.73	0.0%
Yungay	0.72	0.71	0.75	5.6%
Huamantanga	1.70	1.85	1.80	-2.7%
<b>- Papa color</b>				
Canchan	0.81	0.83	0.84	1.2%
Unica	0.74	0.72	0.72	0.0%
Papa Amar. (Tumbay)	2.25	2.38	2.23	-6.3%
Peruanita	2.19	2.30	2.13	-7.4%
Papa Huayro	1.86	1.88	1.90	1.1%

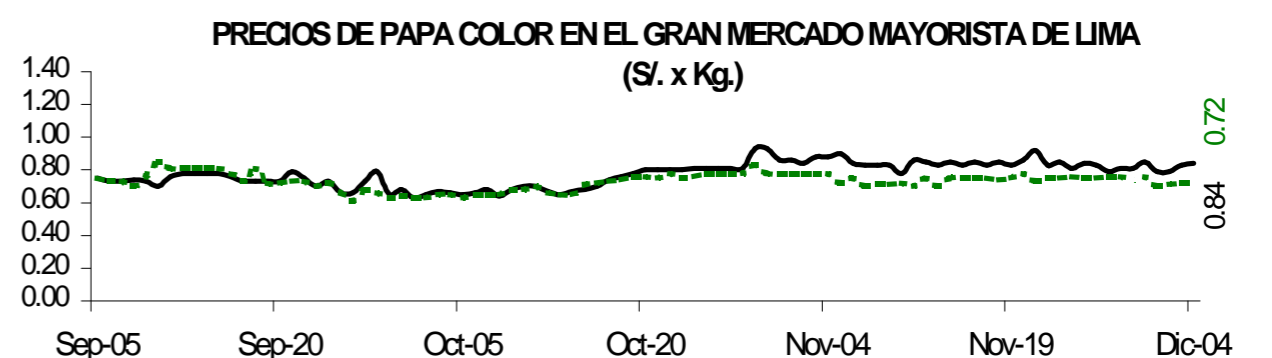
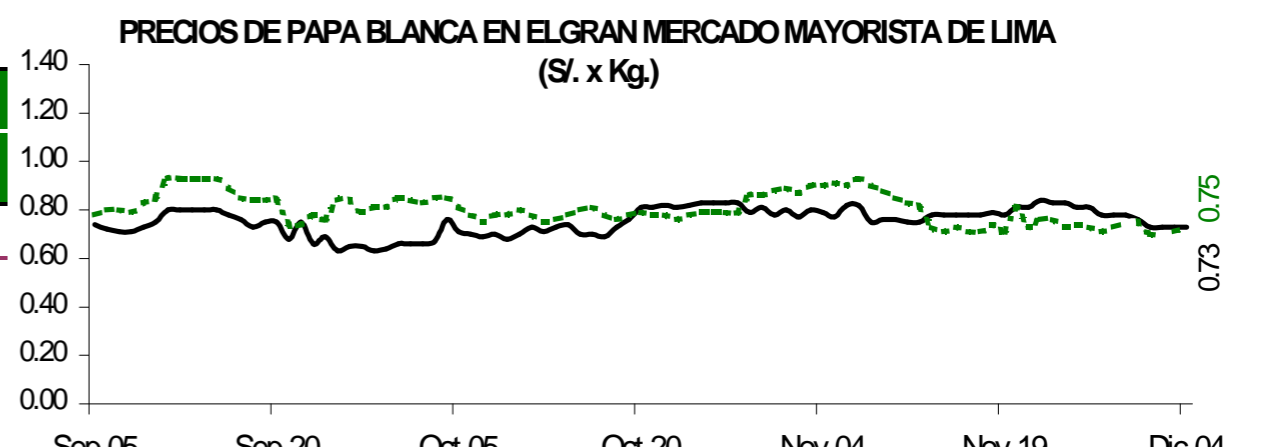

**ABASTECIMIENTO DE PAPA AL GRAN MERCADO MAYORISTA DE LIMA (t)**

	Nov Mar-27	Nov Mié-28	Nov Jue-29	Nov Vie-30	Dic Sáb-01	Dic Dom-02	Dic Lun-03	Dic Mar-04
Ayacucho								
Lima	577	599	478	438	685	324	143	612
Pasco				5				11
Huánuco	492	298	456	554	515	369	249	805
Junín	114	94	155	135	119	121	97	77
Ica								
Apurímac	17							
Otros	16	0	12			0	0	5
<b>TOTAL</b>	<b>1,216</b>	<b>991</b>	<b>1,101</b>	<b>1,132</b>	<b>1,319</b>	<b>814</b>	<b>489</b>	<b>1,510</b>

**COMPORTAMIENTO DEL INGRESO DE PAPA DURANTE LAS ÚLTIMAS CUATRO SEMANAS AL GRAN MERCADO MAYORISTA DE LIMA (t)**

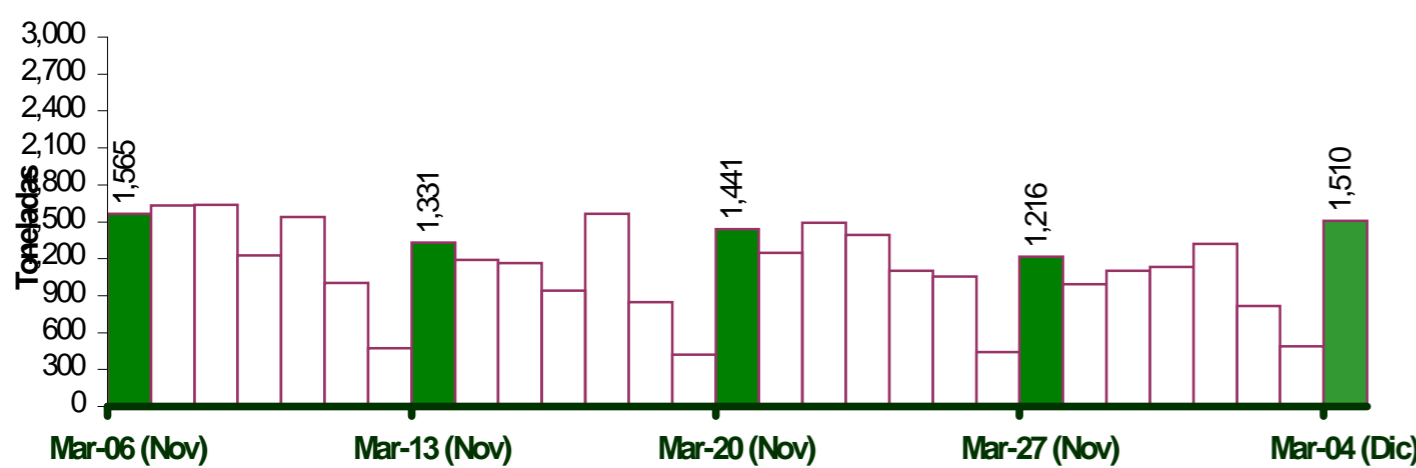

**PRINCIPALES REGIONES QUE ABASTECEN DE PAPA A LIMA METROPOLITANA Periodo: oct 2011 - nov 2012 (t) 2/**

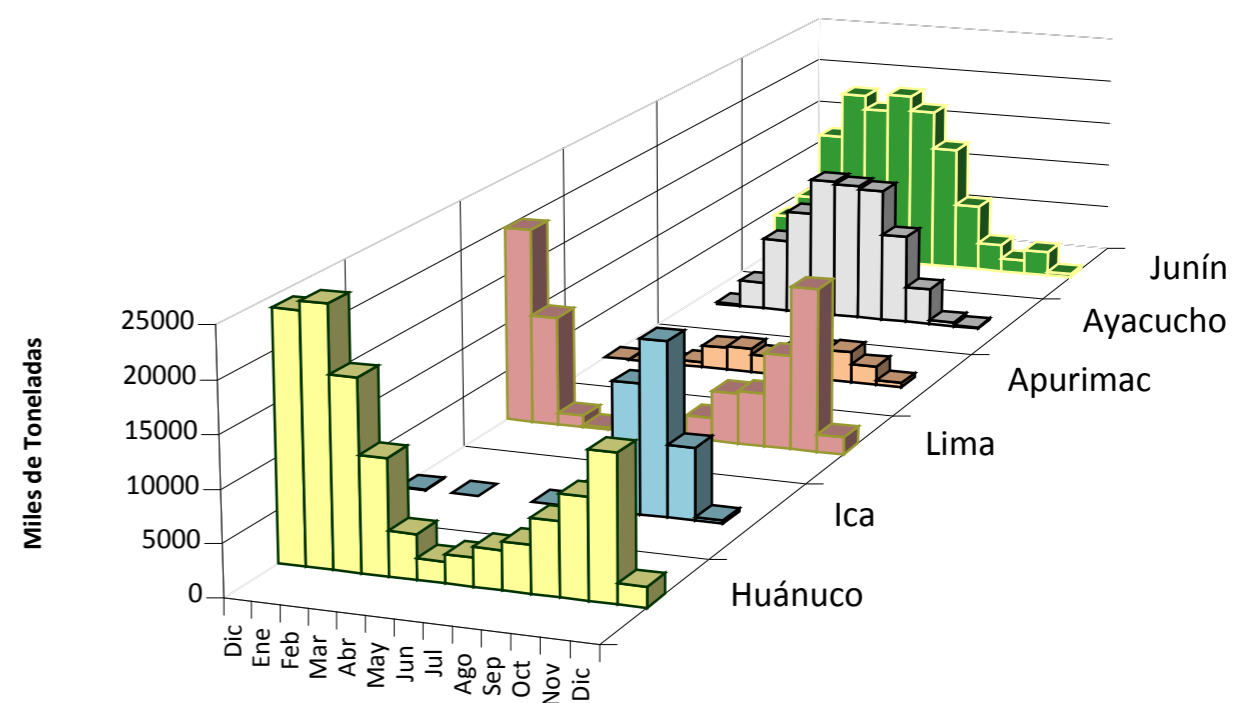

2/ En el 2012 esta actualizado al 04

**INGRESOS Y PRECIOS MENSUALES DE PAPA EN EL GRAN MERCADO MAYORISTA DE LIMA: 2011-2012**

Mes	Ingreso Total (t)			Precio de Papa Blanca (S/. x Kg.)		
	2,011	2012 3/	Var	2,011	2,012	Var.
Enero	42,651	44,899	5.3%	0.55	0.70	27.3%
Febrero	43,676	43,953	0.6%	0.66	0.88	33.3%
Marzo	47,547	48,287	1.6%	0.58	0.77	32.8%
Abril	46,736	43,588	-6.7%	0.82	0.72	-12.2%
Mayo	43,497	46,596	7.1%	0.63	0.62	-1.6%
Junio	41,983	44,429	5.8%	0.72	0.60	-16.7%
Julio	45,016	46,205	2.6%	0.69	0.64	-7.2%
Agosto	42,794	45,667	6.7%	0.62	0.62	0.0%
Septiembre	44,835	41,812	-6.7%	0.71	0.76	7.0%
Octubre	44,737	36,606	-18.2%	0.79	0.76	-3.8%
Noviembre	43,005	34,416	-20.0%	0.84	0.79	-6.0%
<b>Diciembre</b>	<b>4,765</b>	<b>4,132</b>	<b>-13.3%</b>	<b>0.75</b>	<b>0.71</b>	<b>-5.3%</b>

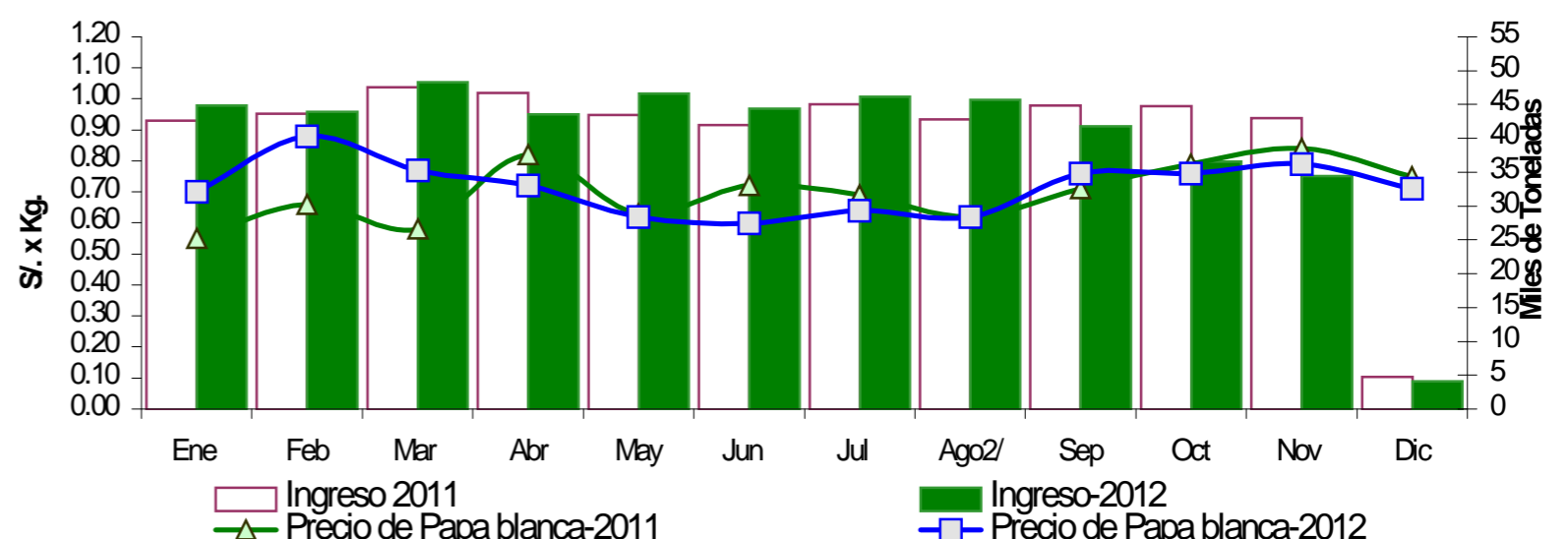

3/ En diciembre del 2011 y 2012 está actualizado al día 04

**Nota Aclaratoria:**

1/ El precio promedio de la papa al consumidor corresponde a la encuesta de precios de 14 mercados minoristas de Lima Metropolitana se realiza durante el lunes, miércoles y viernes.

Fuente: Gran Mercado Mayorista de Lima y 14 Mercados minoristas de la capital.

Elaboración: MINAG-Oticina de Estudios Económicos y Estadísticos