

Lima, Viernes 03 de Enero del 2014

Oferta de Papa en Lima Metropolitana en los últimos siete días, según procedencia

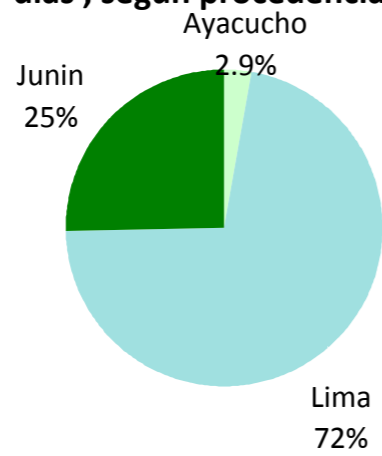

PRECIOS DE LA PAPA EN LIMA METROPOLITANA

Categoría	Precio Promedio (Ult. 7 días)	PRECIO (S/. x Kg.)		
		Jue-02	Vie-03	Variación
Precios al Consumidor 1/				
Canchan	1.54	1.60	1.65	3.1%
Perricholi	1.40	1.39	1.41	1.4%
Yungay	1.54	1.57	1.64	4.5%
Amarilla Tumbay	2.90	2.90	2.88	-0.7%
Precios al Mayorista				
- Papa blanca				
Perricholi	0.54	0.53	0.54	1.9%
Yungay	0.57	0.56	0.60	7.1%
Huamantanga	1.34	1.55	1.45	-6.5%
- Papa color				
Canchan	0.74	0.58	0.70	20.7%
Unica	0.57	0.53	0.58	9.4%
Papa Amar. (Tumbay)	1.87	1.75	1.85	5.7%
Peruanita	1.67	1.75	1.75	0.0%
Papa Huayro	1.45	1.65	1.48	-10.3%

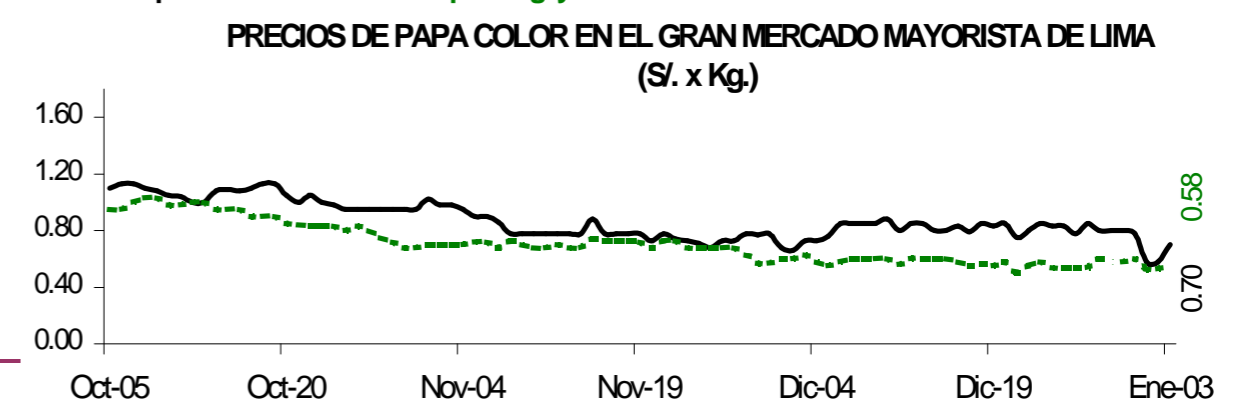
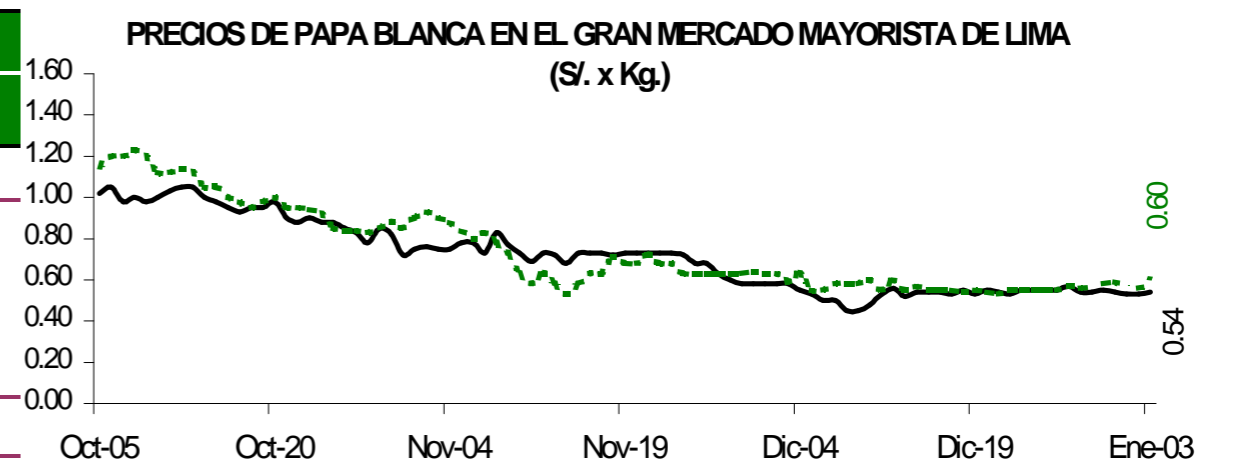
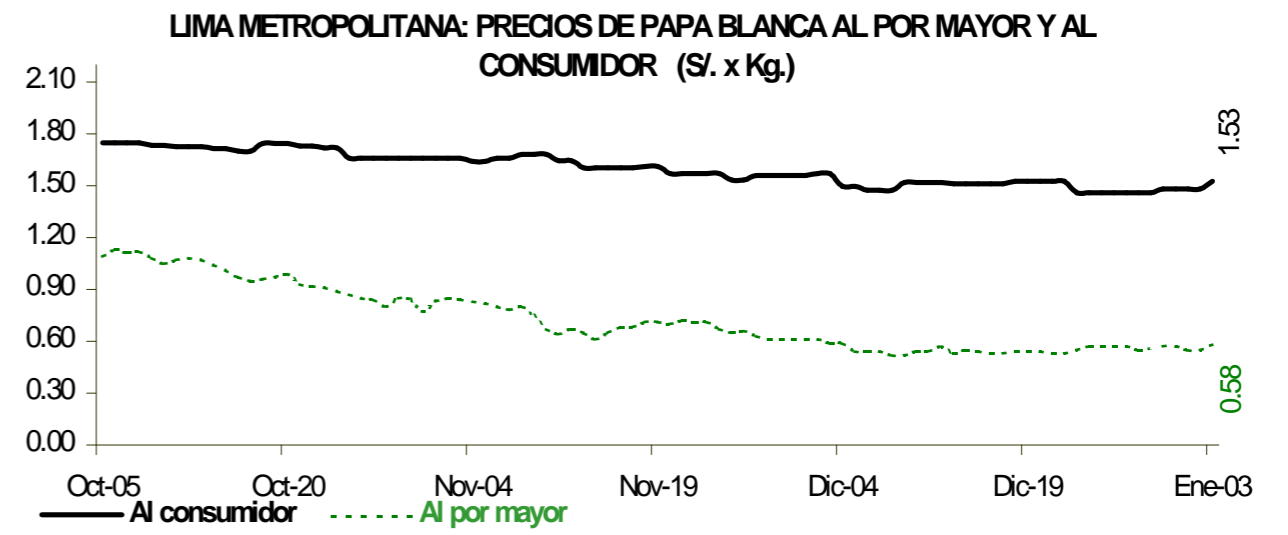

ABASTECIMIENTO DE PAPA AL GRAN MERCADO MAYORISTA DE LIMA (t)

	Dic Vie-27	Dic Sáb-28	Dic Dom-29	Dic Lun-30	Dic Mar-31	Ene Mié-01	Ene Jue-02	Ene Vie-03
Ayacucho	49	60						6
La Libertad								
Lima	519	792	728	474	363			353
Huánuco	595	594	706	597	658		57	467
Junín	140	235	209	151	184		100	158
Ica								
Pasco	20	35	47	125	36			9
Otros	0	52	0	0	21	#¡VALOR!	0	0
TOTAL	1,323	1,768	1,690	1,347	1,262		163	987

PRINCIPALES REGIONES QUE ABASTECEN DE PAPA A LIMA METROPOLITANA Periodo: Enero 2013 - 2014 (t) 2/

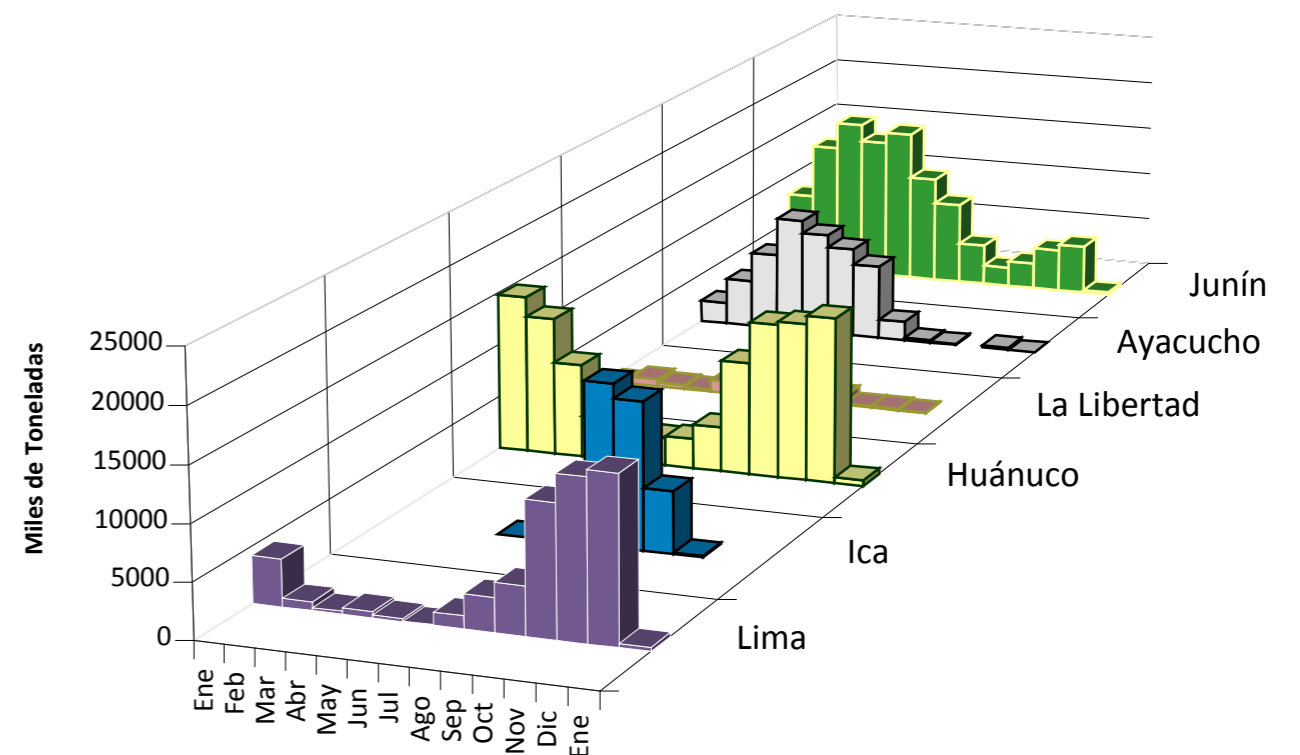

2/ En el 2014 esta actualizado al día 03 enero

INGRESO DE PAPA DURANTE LAS ULTIMAS CUATRO SEMANAS AL GRAN MERCADO MAYORISTA DE LIMA (t)

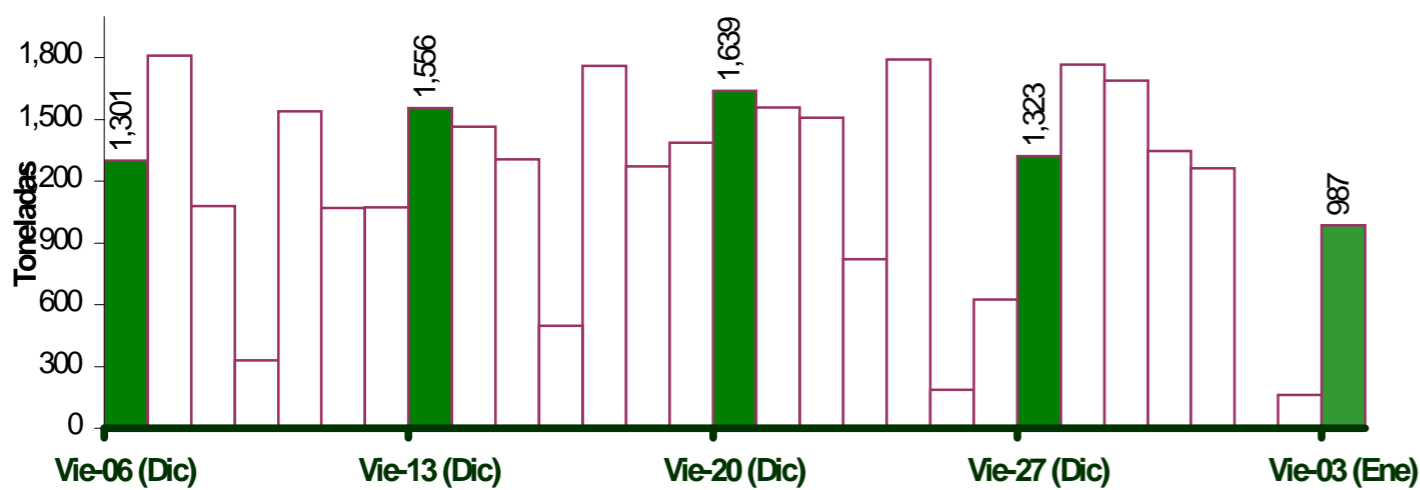

INGRESOS Y PRECIOS MENSUALES DE PAPA EN EL GRAN MERCADO MAYORISTA DE LIMA: 2013-2014

Mes	Ingreso Total (t)			Precio de Papa Blanca (S/.x Kg.)		
	2,013	2014 3/	Var	2,013	2,014	Var.
Enero	1,039	1,150	10.7%	0.87	0.57	-34.5%
Febrero	37,589			0.75		
Marzo	40,078			0.70		
Abril	37,339			0.64		
Mayo	35,762			0.76		
Junio	31,368			0.92		
Julio	33,557			1.22		
Agosto	35,338			1.31		
Septiembre	34,374			1.21		
Octubre	36,608			0.98		
Noviembre	35,661			0.71		
Diciembre	36,871			0.55		

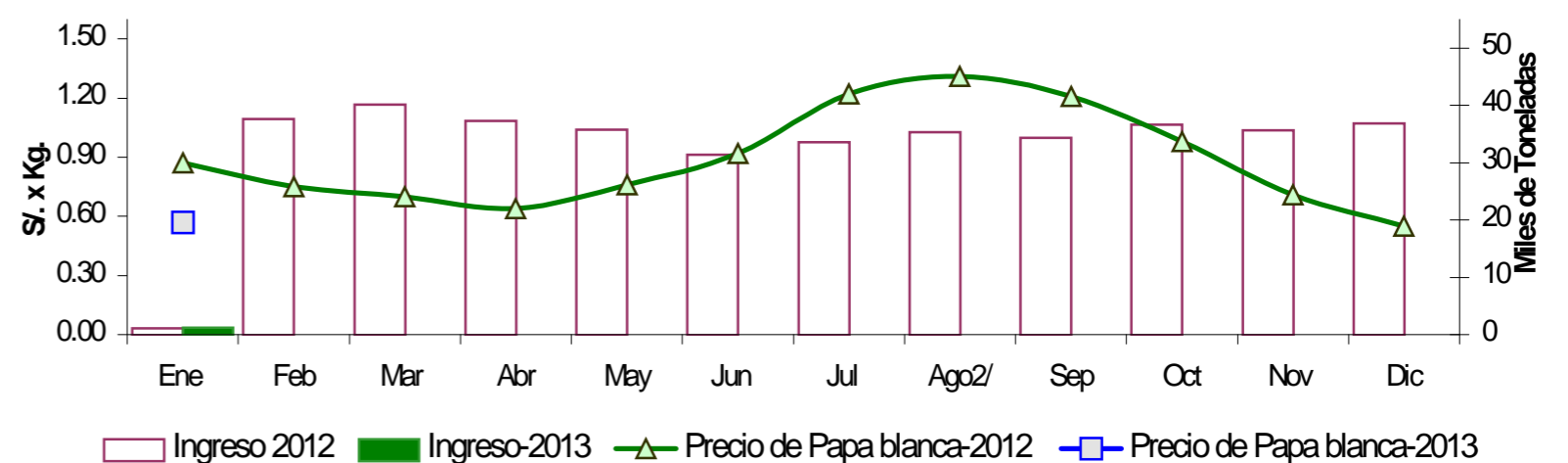

Información de enero a octubre 2012 corresponde a reportes del Mercado mayorista N° 1 (LA PARADA)

3/ En enero del 2013 y 2014 está actualizado al día 03

Nota Aclaratoria:

1/ El precio promedio de la papa al consumidor corresponde a la encuesta de precios de 14 mercados minoristas de Lima Metropolitana se realiza durante el lunes, miércoles y viernes.

Fuente: Gran Mercado Mayorista de Lima y 14 Mercados minoristas de la capital.

Elaboración: MINAGRI - Oficina de Estudios Económicos y Estadísticos