

Lima, Viernes 10 de Enero del 2014

Oferta de Papa en Lima Metropolitana en los últimos siete días, según procedencia

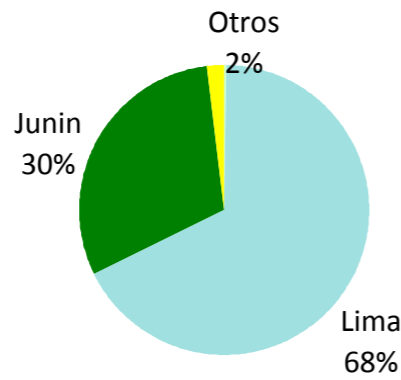

LIMA METROPOLITANA: PRECIOS DE PAPA BLANCA AL POR MAYOR Y AL CONSUMIDOR (S/. x Kg.)

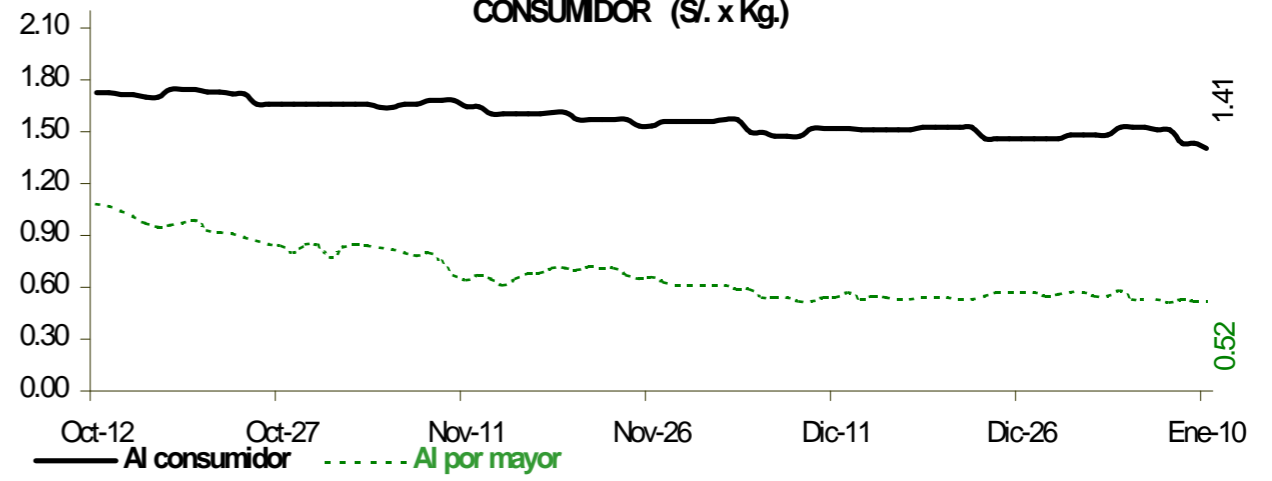

PRECIOS DE LA PAPA EN LIMA METROPOLITANA

Categoría	Precio Promedio (Ult. 7 días)	PRECIO (S/. x Kg.)	
		Vie-10	Variación
Precios al Consumidor 1/			
Canchan	1.58	1.45	-1.4%
Perricholi	1.41	1.38	-1.4%
Yungay	1.38	1.37	0.7%
Amarilla Tumbay	2.93	2.95	-0.3%
Precios al Mayorista			
- Papa blanca			
Perricholi	0.52	0.48	4.3%
Yungay	0.56	0.54	-6.9%
Huamantanga	1.40	1.50	3.4%
- Papa color			
Canchan	0.62	0.51	-3.8%
Unica	0.57	0.58	0.0%
Papa Amar. (Tumbay)	1.90	2.00	2.6%
Peruanita	1.62	1.70	3.0%
Papa Huayro	1.42	1.45	0.0%

PRECIOS DE PAPA BLANCA EN EL GRAN MERCADO MAYORISTA DE LIMA (S/. x Kg.)

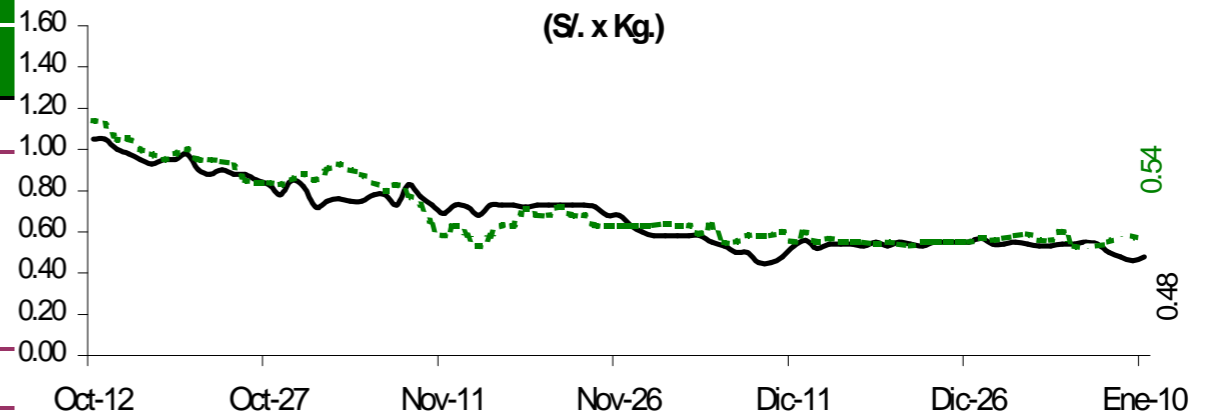

PRECIOS DE PAPA COLOR EN EL GRAN MERCADO MAYORISTA DE LIMA (S/. x Kg.)

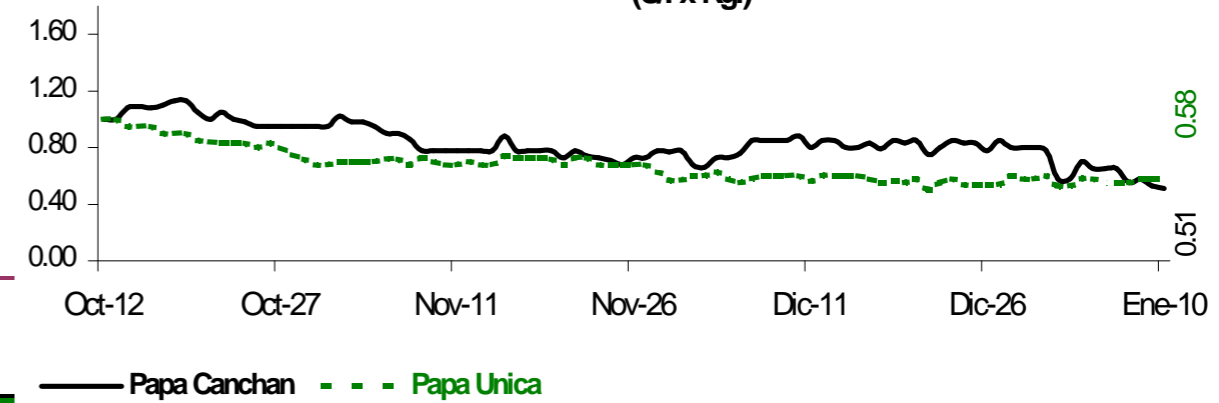

ABASTECIMIENTO DE PAPA AL GRAN MERCADO MAYORISTA DE LIMA (t)

Procedencia	Ene Vie-03	Ene Sáb-04	Ene Dom-05	Ene Lun-06	Ene Mar-07	Ene Jue-09	Ene Vie-10
Ayacucho						9	29
La Libertad							
Lima	353	609	603	163	575	428	460
Huánuco	467	709	575	395	713	582	564
Junín	158	265	163	197	205	288	272
Ica							
Pasco	9	43	29	11	66	10	44
Otros	0	17	0	37	9	0	63
TOTAL	987	1,643	1,370	803	1,568	1,317	1,432

PRINCIPALES REGIONES QUE ABASTECEN DE PAPA A LIMA METROPOLITANA Periodo: Enero 2013 - 2014 (t) 2/

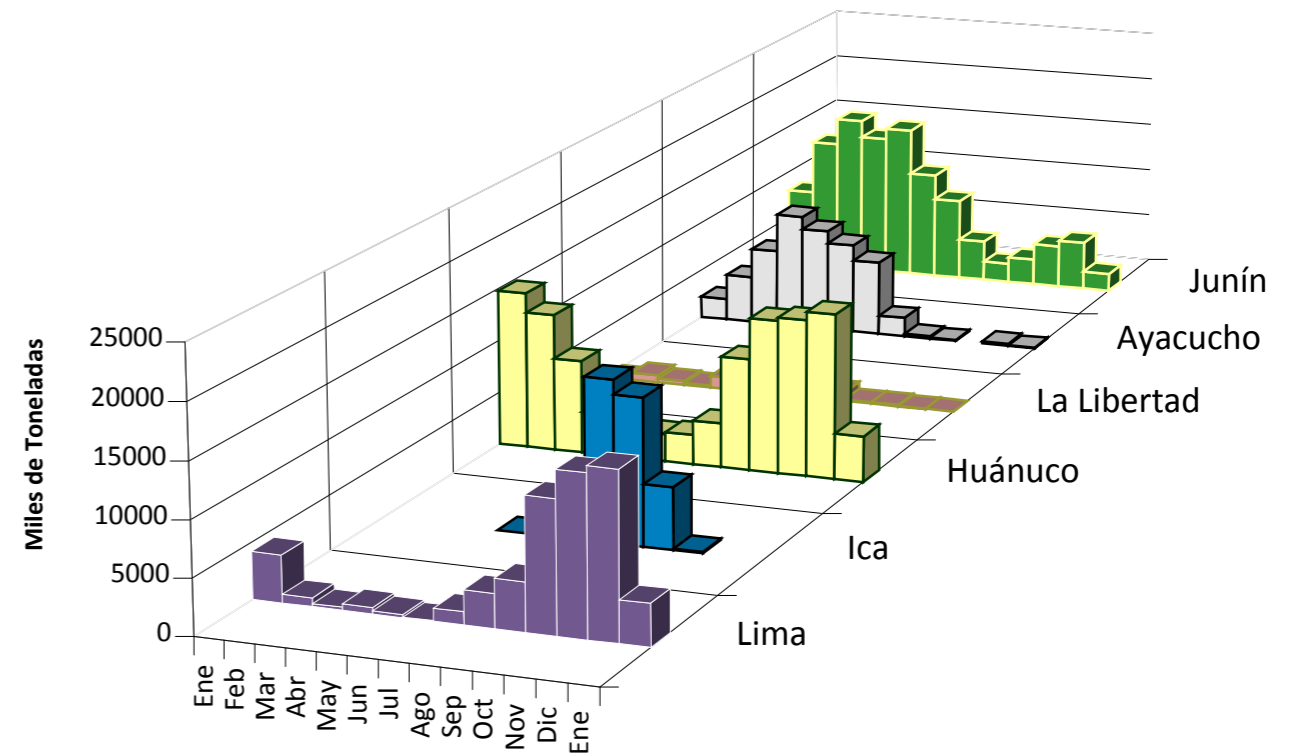

2/ En el 2014 esta actualizado al día 10 enero

INGRESO DE PAPA DURANTE LAS ULTIMAS CUATRO SEMANAS AL GRAN MERCADO MAYORISTA DE LIMA (t)

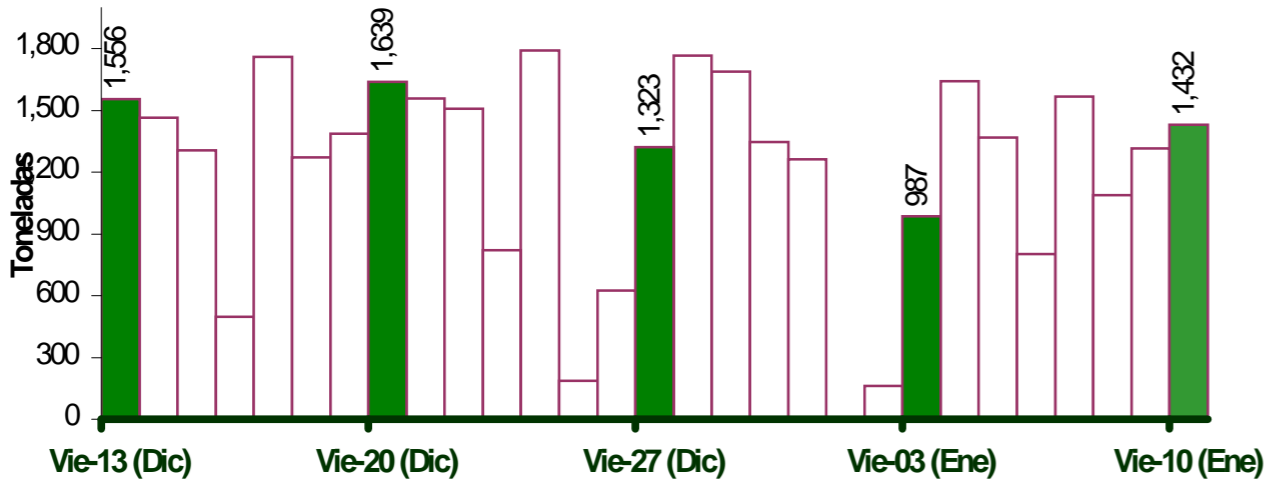

INGRESOS Y PRECIOS MENSUALES DE PAPA EN EL GRAN MERCADO MAYORISTA DE LIMA: 2013-2014

Mes	Ingreso Total (t)			Precio de Papa Blanca (S/. x Kg.)	
	2,013	2014 3/	Var	2,013	2,014
Enero	10,556	10,371	-1.8%	0.94	0.54
Febrero	37,589			0.75	
Marzo	40,078			0.70	
Abril	37,339			0.64	
Mayo	35,762			0.76	
Junio	31,368			0.92	
Julio	33,557			1.22	
Agosto	35,338			1.31	
Septiembre	34,374			1.21	
Octubre	36,608			0.98	
Noviembre	35,661			0.71	
Diciembre	36,871			0.55	

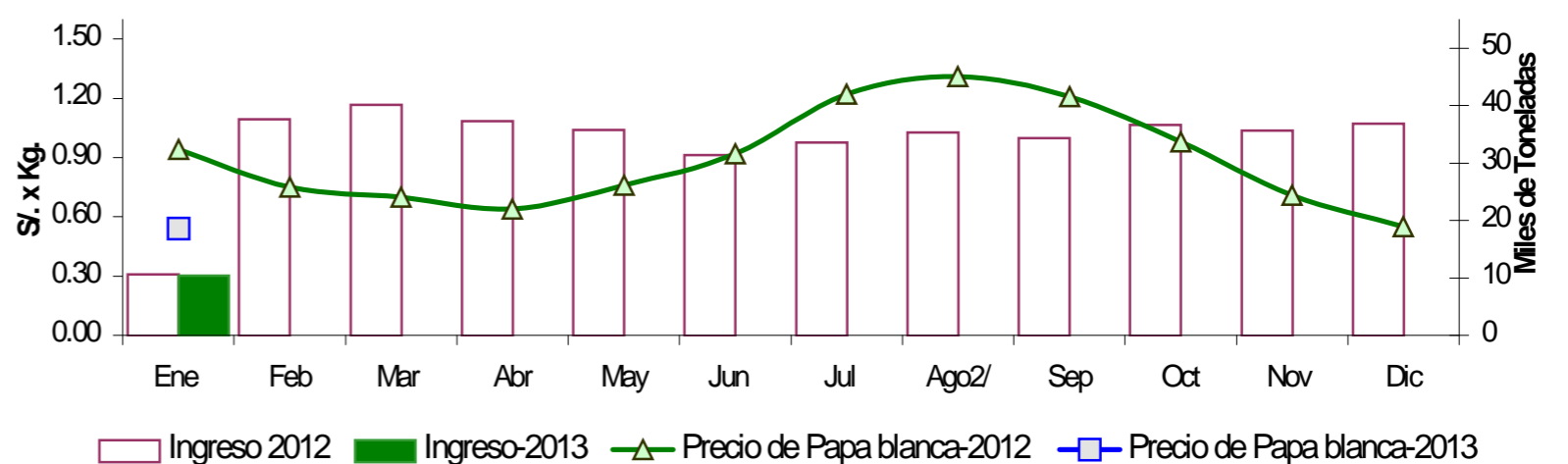

3/ En enero del 2013 y 2014 está actualizado al día 10

Información de enero a octubre 2012 corresponde a reportes del Mercado mayorista N° 1 (LA PARADA)

Nota Aclaratoria:

1/ El precio promedio de la papa al consumidor corresponde a la encuesta de precios de 14 mercados minoristas de Lima Metropolitana se realiza durante el lunes, miércoles y viernes. Fuente: Gran Mercado Mayorista de Lima y 14 Mercados minoristas de la capital.

Elaboración: MINAGRI - Oficina de Estudios Económicos y Estadísticos