

Lima, Viernes 17 de Enero del 2014

Oferta de Papa en Lima Metropolitana en los últimos siete días, según procedencia

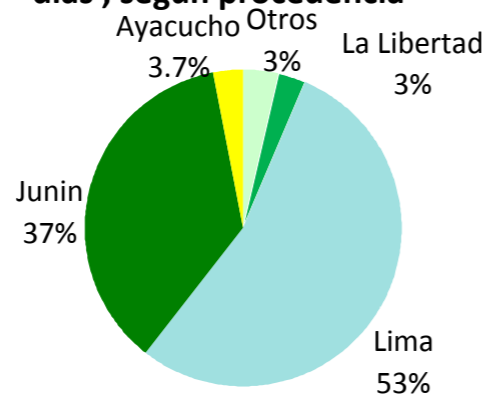

PRECIOS DE LA PAPA EN LIMA METROPOLITANA

Categoría	Precio Promedio (Ult. 7 días)	PRECIO (S/. x Kg.)		
		Jue-16	Vie-17	Variación
Precios al Consumidor 1/				
Canchan	1.48	1.52	1.58	3.9%
Perricholi	1.37	1.35	1.34	-0.7%
Unica	1.35	1.30	1.30	0.0%
Yungay	1.44	1.44	1.51	4.9%
Amarilla Tumbay	2.96	2.96	2.92	-1.4%
Precios al Mayorista				
- Papa blanca				
Perricholi	0.44	0.38	0.39	2.6%
Yungay	0.56	0.53	0.50	-5.7%
Huamantanga	1.51	1.42	1.44	1.4%
- Papa color				
Canchan	0.53	0.53	0.55	3.8%
Unica	0.56	0.58	0.53	-8.6%
Papa Amar. (Tumbay)	1.89	1.85	1.85	0.0%
Peruanita	1.68	1.63	1.60	-1.8%
Papa Huayro	1.41	1.38	1.34	-2.9%

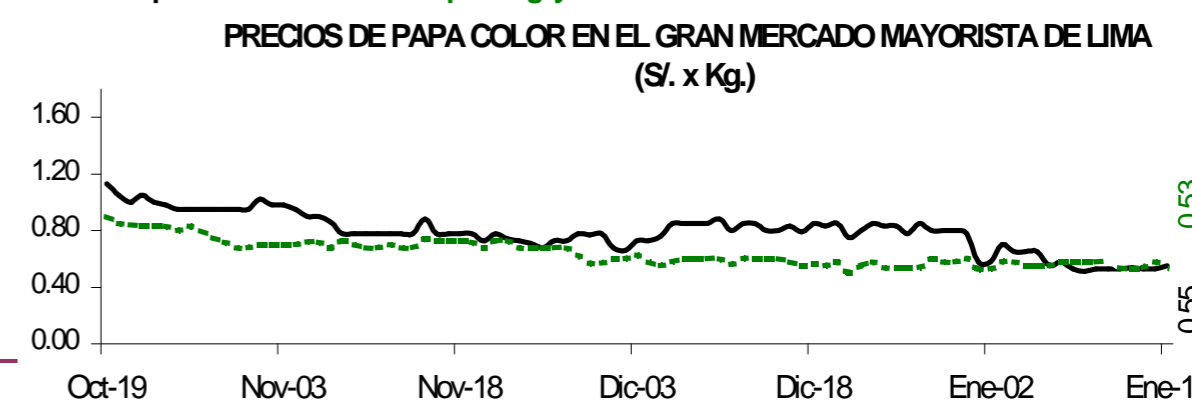
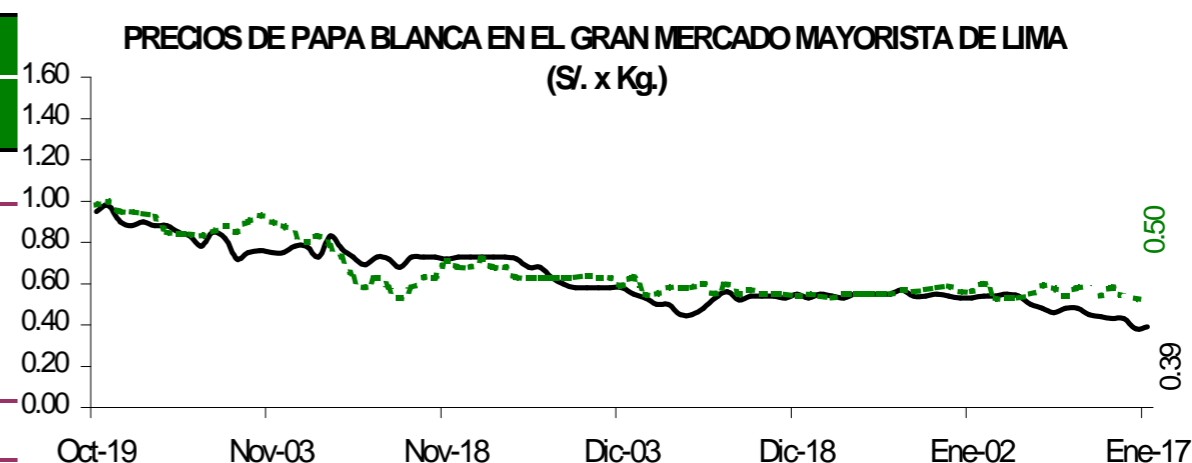
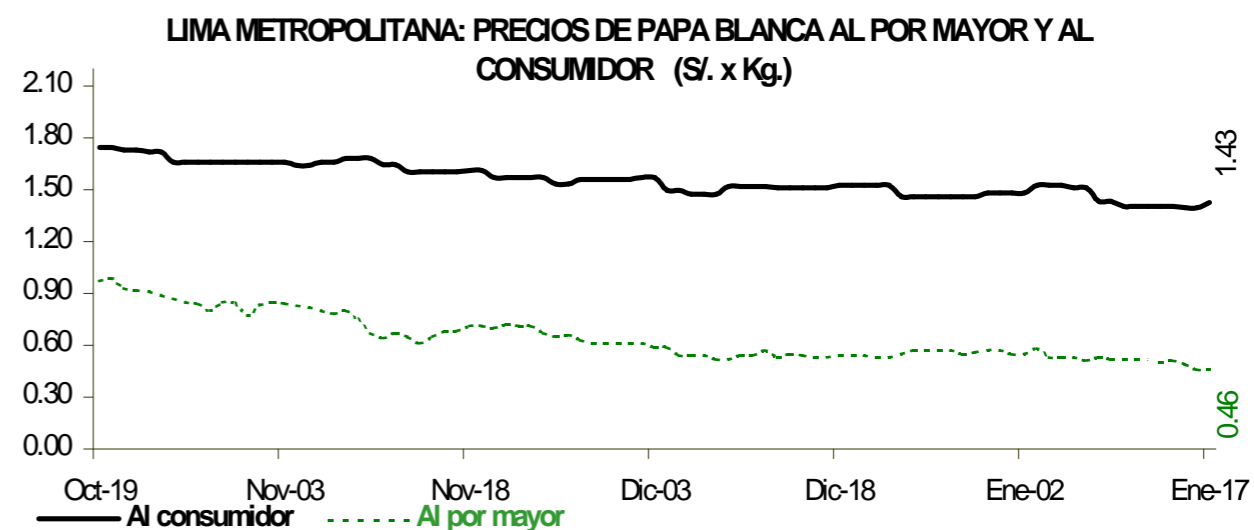

ABASTECIMIENTO DE PAPA AL GRAN MERCADO MAYORISTA DE LIMA (t)

	Ene Vie-10	Ene Sáb-11	Ene Dom-12	Ene Lun-13	Ene Mar-14	Ene Mié-15	Ene Jue-16	Ene Vie-17
Ayacucho	29	31	10	19	13	26	48	106
La Libertad			28	7	44	39		12
Lima	460	491	299	103	481	368	345	326
Huánuco	564	696	869	320	841	456	504	551
Junín	272	342	262	92	354	184	211	172
Ica								
Pasco	44	50	29	31	35	16		28
Otros	63	53	11	8	5	0	0	20
TOTAL	1,432	1,663	1,508	580	1,773	1,089	1,108	1,215

... Sin información

INGRESO DE PAPA DURANTE LAS ULTIMAS CUATRO SEMANAS AL GRAN MERCADO MAYORISTA DE LIMA (t)

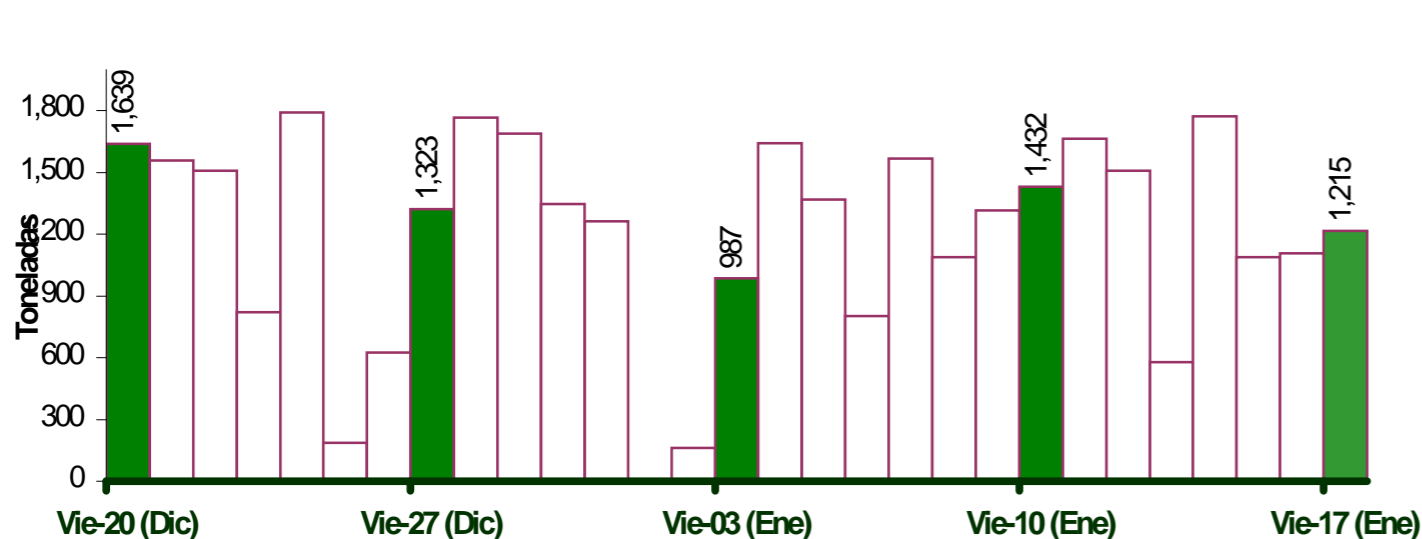

PRINCIPALES REGIONES QUE ABASTECEN DE PAPA A LIMA METROPOLITANA Periodo: Enero 2013 - 2014 (t) 2/

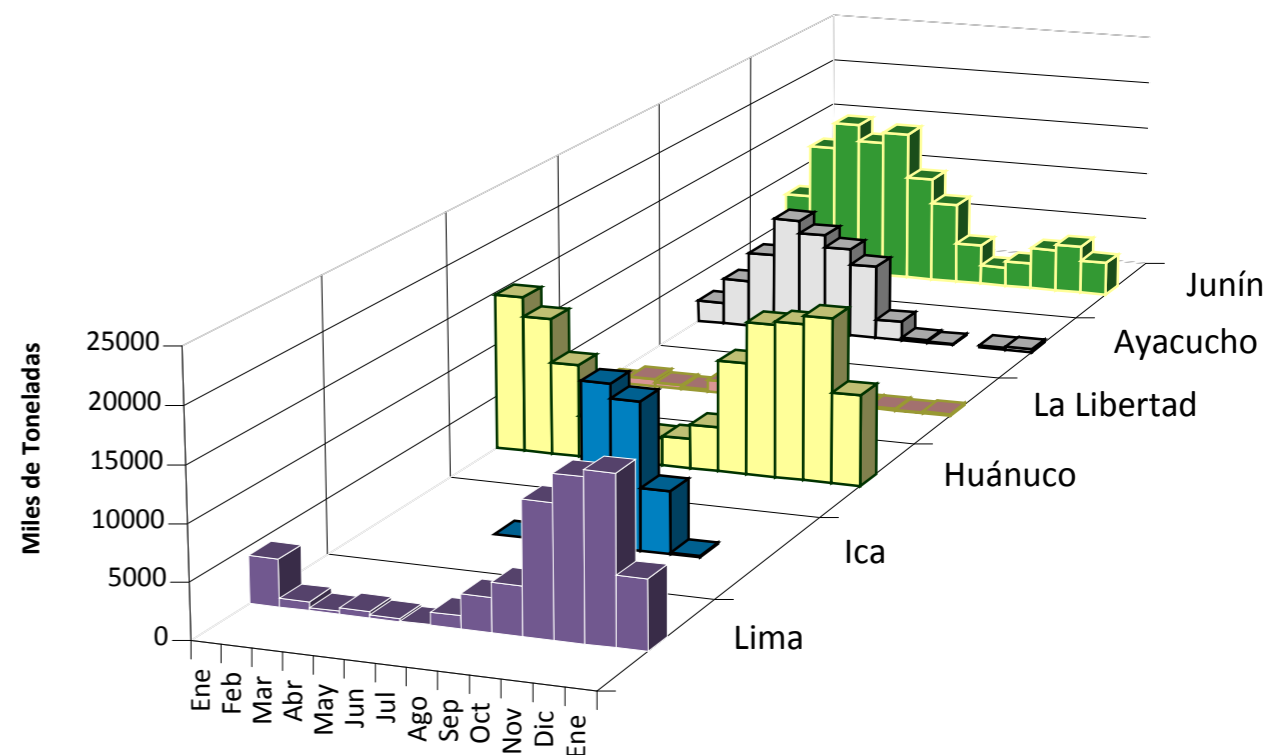

2/ En el 2014 esta actualizado al día 17 enero

INGRESOS Y PRECIOS MENSUALES DE PAPA EN EL GRAN MERCADO MAYORISTA DE LIMA: 2013-2014

Mes	Ingreso Total (t)			Precio de Papa Blanca (S/. x Kg.)		
	2,013	2014 3/	Var	2,013	2,014	Var.
Enero	18,641	19,308	3.6%	0.91	0.52	-42.9%
Febrero	37,589			0.75		
Marzo	40,078			0.70		
Abril	37,339			0.64		
Mayo	35,762			0.76		
Junio	31,368			0.92		
Julio	33,557			1.22		
Agosto	35,338			1.31		
Septiembre	34,374			1.21		
Octubre	36,608			0.98		
Noviembre	35,661			0.71		
Diciembre	36,871			0.55		

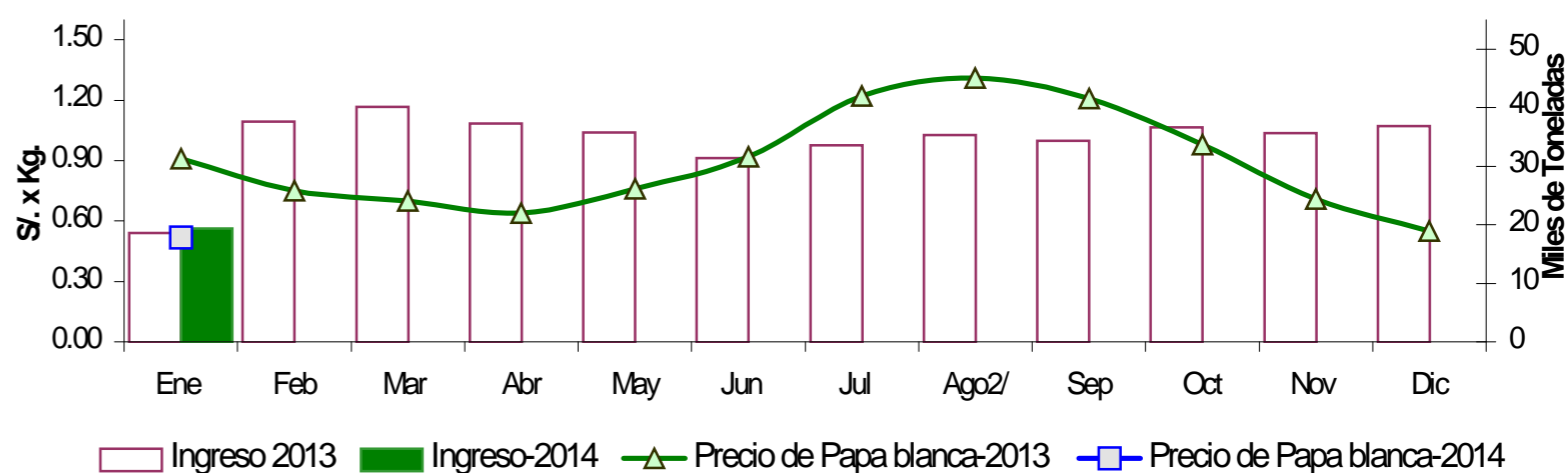

3/ En enero del 2013 y 2014 está actualizado al día 17

Nota Aclaratoria:

1/ El precio promedio de la papa al consumidor corresponde a la encuesta de precios de 14 mercados minoristas de Lima Metropolitana se realiza durante el lunes, miércoles y viernes.

Fuente: Gran Mercado Mayorista de Lima y 14 Mercados minoristas de la capital.

Elaboración: MINAGRI - Oficina de Estudios Económicos y Estadísticos