

Lima, Miércoles 22 de Enero del 2014

### Oferta de Papa en Lima Metropolitana en los últimos siete días, según procedencia

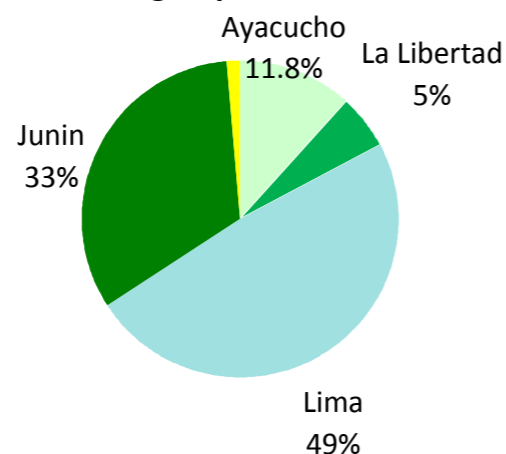

### PRECIOS DE LA PAPA EN LIMA METROPOLITANA

| Categoría                       | Precio Promedio (Ult. 7 días) | PRECIO (S/. x Kg.) |        |           |
|---------------------------------|-------------------------------|--------------------|--------|-----------|
|                                 |                               | Mar-21             | Mié-22 | Variación |
| <b>Precios al Consumidor 1/</b> |                               |                    |        |           |
| Canchan                         | 1.56                          | 1.56               | 1.65   | 5.8%      |
| Perricholi                      | 1.34                          | 1.33               | 1.33   | 0.0%      |
| Unica                           | 1.30                          | 1.31               | 1.26   | -3.8%     |
| Yungay                          | 1.49                          | 1.50               | 1.53   | 2.0%      |
| Amarilla Tumbay                 | 2.97                          | 3.06               | 3.11   | 1.6%      |
| <b>Precios al Mayorista</b>     |                               |                    |        |           |
| <b>- Papa blanca</b>            |                               |                    |        |           |
| Perricholi                      | 0.40                          | 0.38               | 0.37   | -2.6%     |
| Yungay                          | 0.52                          | 0.51               | 0.53   | 3.9%      |
| Huamantanga                     | 1.41                          | 1.40               | 1.35   | -3.6%     |
| <b>- Papa color</b>             |                               |                    |        |           |
| Canchan                         | 0.54                          | 0.55               | 0.58   | 5.5%      |
| Unica                           | 0.55                          | 0.55               | 0.54   | -1.8%     |
| Papa Amar. (Tumbay)             | 1.86                          | 1.95               | 1.85   | -5.1%     |
| Peruanita                       | 1.58                          | 1.55               | 1.55   | 0.0%      |
| Papa Huayro                     | 1.35                          | 1.33               | 1.25   | -6.0%     |

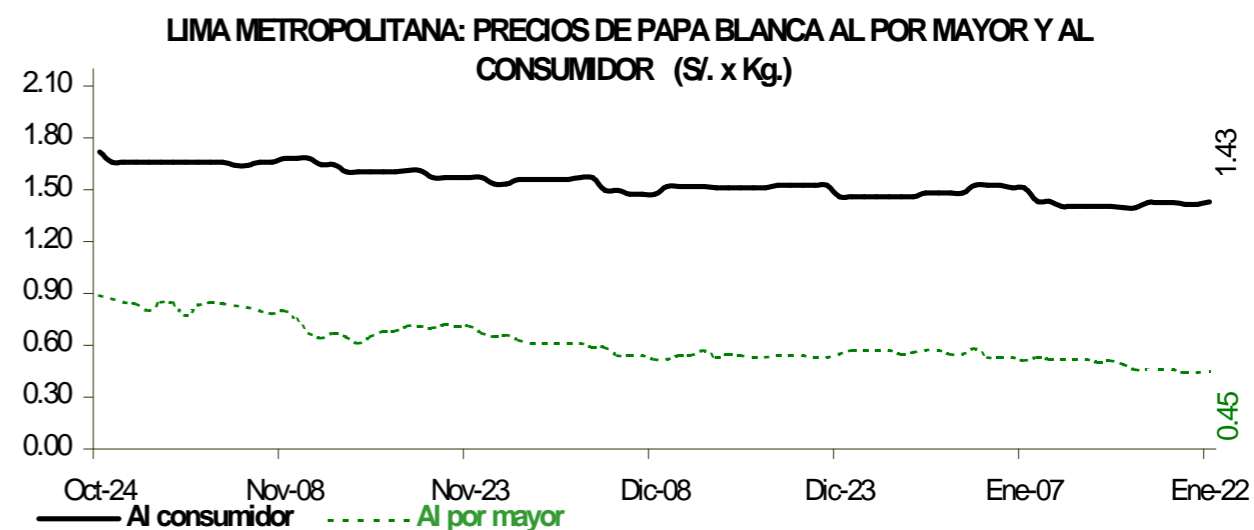

### PRECIOS DE PAPA BLANCA EN EL GRAN MERCADO MAYORISTA DE LIMA (S/. x Kg.)

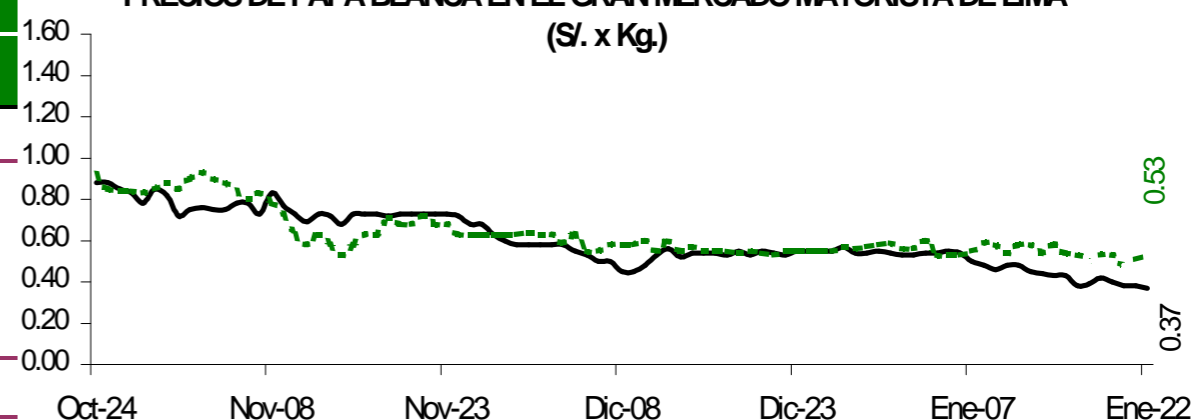

### PRECIOS DE PAPA COLOR EN EL GRAN MERCADO MAYORISTA DE LIMA (S/. x Kg.)

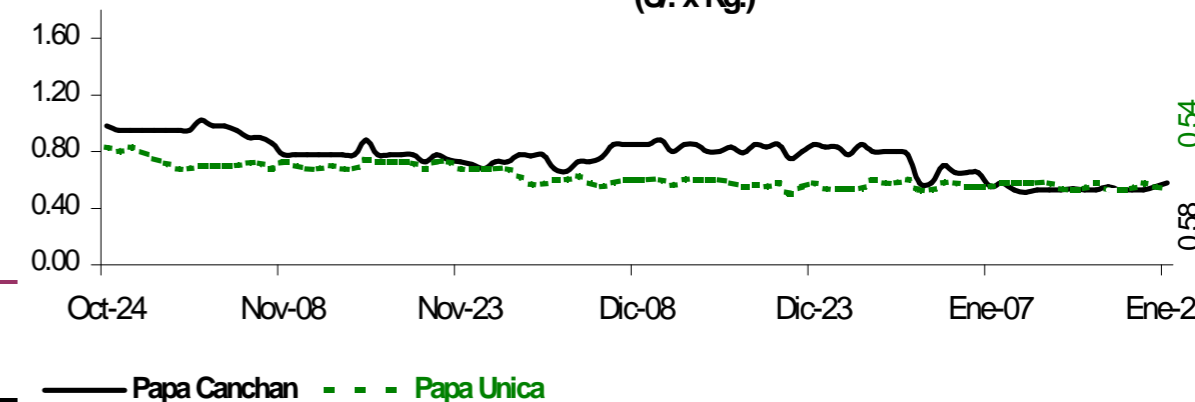

### ABASTECIMIENTO DE PAPA AL GRAN MERCADO MAYORISTA DE LIMA (t)

|              | Ene Mié-15   | Ene Jue-16   | Ene Vie-17   | Ene Sáb-18   | Ene Dom-19   | Ene Lun-20 | Ene Mar-21   | Ene Mié-22   |
|--------------|--------------|--------------|--------------|--------------|--------------|------------|--------------|--------------|
| Ayacucho     | 26           | 48           | 106          | 98           | 80           | 59         | 70           | 84           |
| La Libertad  | 39           |              | 12           | 52           | 50           | 30         | 37           | 20           |
| Lima         | 368          | 345          | 326          | 445          | 93           | 99         | 329          | 345          |
| Huánuco      | 456          | 504          | 551          | 485          | 604          | 316        | 999          | 449          |
| Junín        | 184          | 211          | 172          | 268          | 202          | 80         | 245          | 199          |
| Ica          |              |              | 28           | 46           | 28           |            | 46           | 47           |
| Pasco        | 16           |              |              |              |              |            |              |              |
| Otros        | 0            | 0            | 20           | 0            | 0            | 12         | 20           | 0            |
| <b>TOTAL</b> | <b>1,089</b> | <b>1,108</b> | <b>1,215</b> | <b>1,394</b> | <b>1,057</b> | <b>596</b> | <b>1,746</b> | <b>1,144</b> |

... Sin información

### INGRESO DE PAPA DURANTE LAS ULTIMAS CUATRO SEMANAS AL GRAN MERCADO MAYORISTA DE LIMA (t)

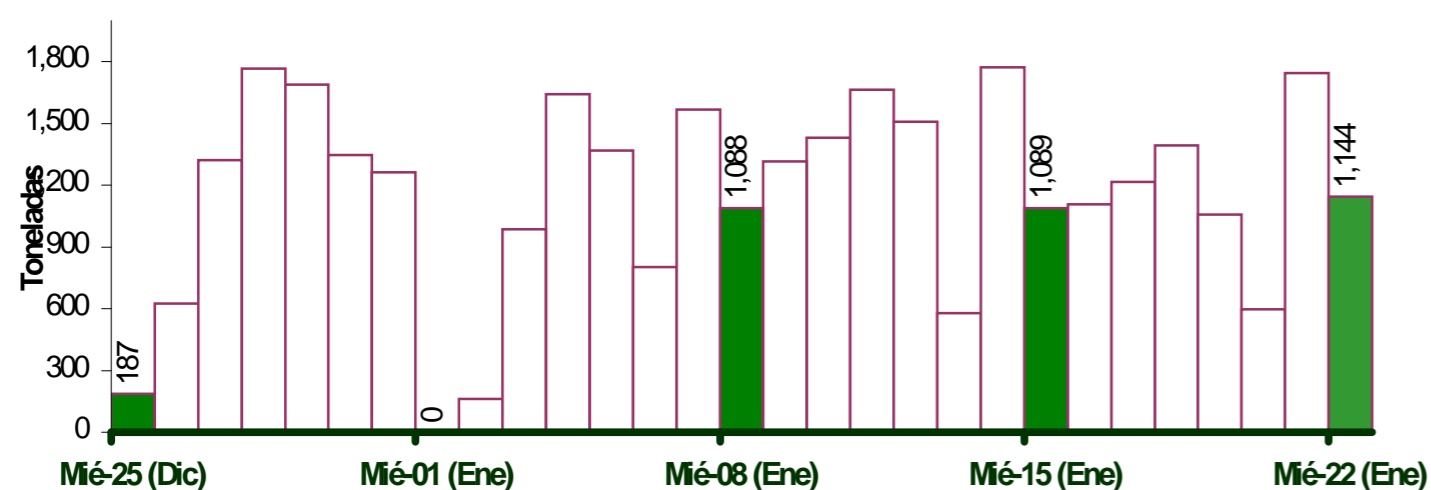

### PRINCIPALES REGIONES QUE ABASTECEN DE PAPA A LIMA METROPOLITANA Periodo: Enero 2013 - 2014 (t) 2/

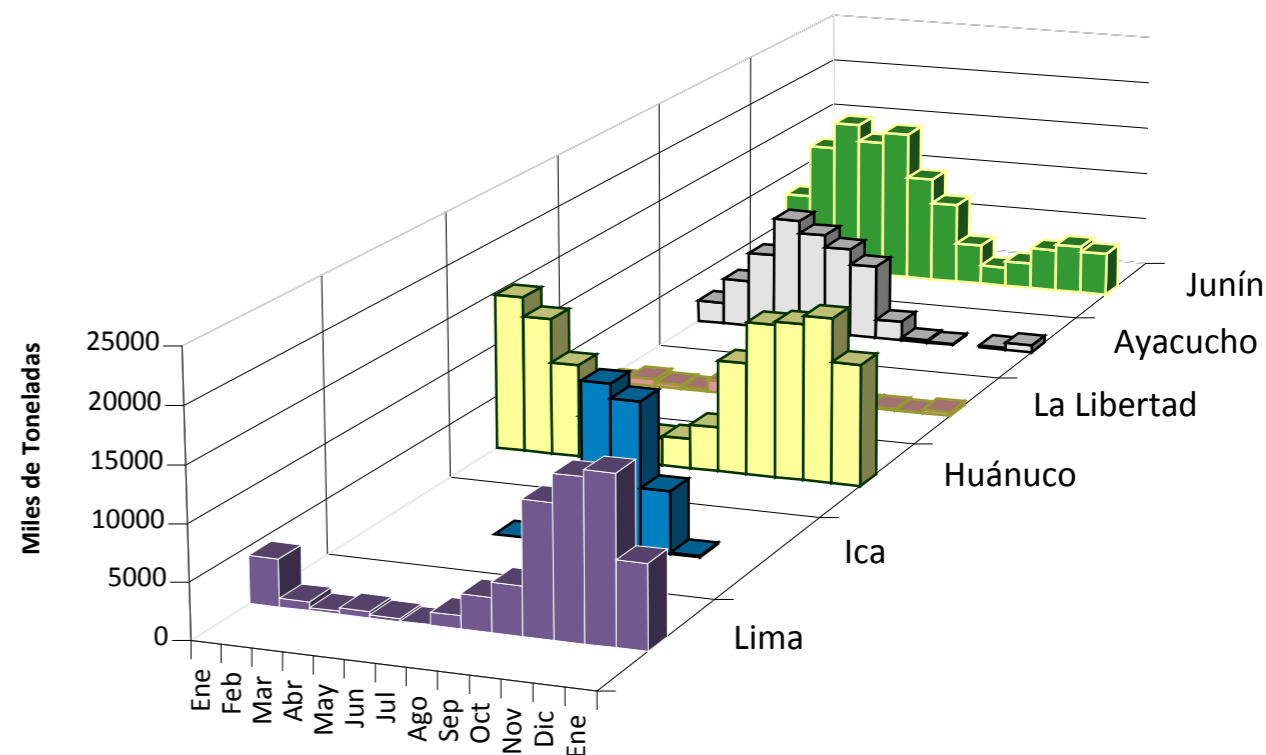

2/ En el 2014 esta actualizado al día 22 enero

### INGRESOS Y PRECIOS MENSUALES DE PAPA EN EL GRAN MERCADO MAYORISTA DE LIMA: 2013-2014

| Mes        | Ingreso Total (t) |         |      | Precio de Papa Blanca (S/. x Kg.) |       |        |
|------------|-------------------|---------|------|-----------------------------------|-------|--------|
|            | 2,013             | 2014 3/ | Var  | 2,013                             | 2,014 | Var.   |
| Enero      | 25,167            | 25,245  | 0.3% | 0.89                              | 0.50  | -43.8% |
| Febrero    | 37,589            |         |      | 0.75                              |       |        |
| Marzo      | 40,078            |         |      | 0.70                              |       |        |
| Abril      | 37,339            |         |      | 0.64                              |       |        |
| Mayo       | 35,762            |         |      | 0.76                              |       |        |
| Junio      | 31,368            |         |      | 0.92                              |       |        |
| Julio      | 33,557            |         |      | 1.22                              |       |        |
| Agosto     | 35,338            |         |      | 1.31                              |       |        |
| Septiembre | 34,374            |         |      | 1.21                              |       |        |
| Octubre    | 36,608            |         |      | 0.98                              |       |        |
| Noviembre  | 35,661            |         |      | 0.71                              |       |        |
| Diciembre  | 36,871            |         |      | 0.55                              |       |        |

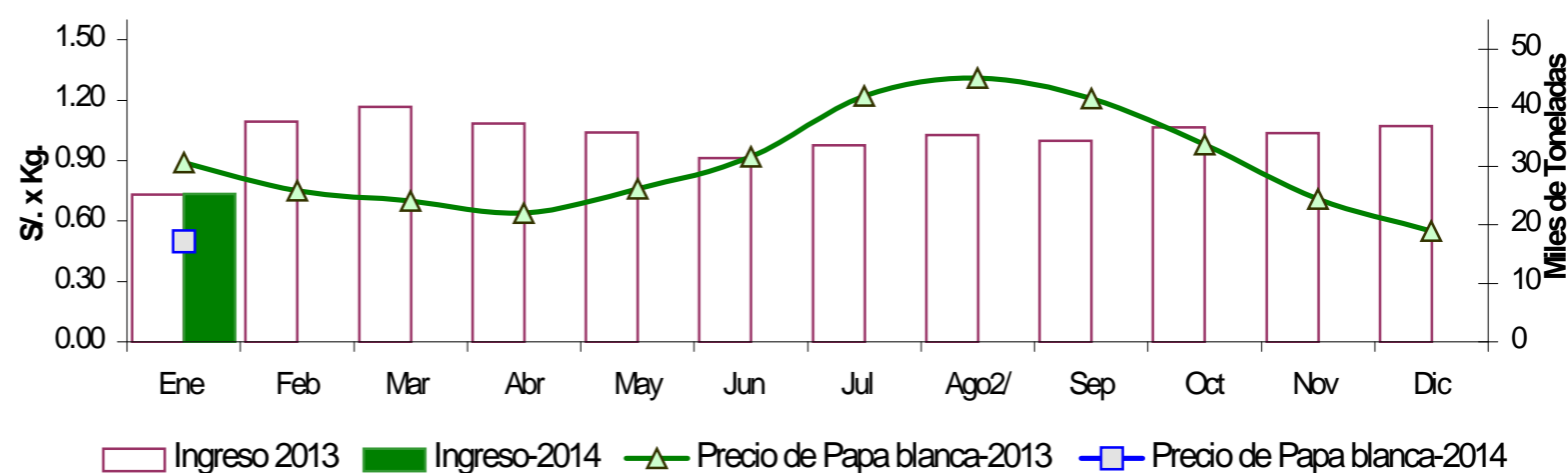

3/ En enero del 2013 y 2014 está actualizado al día 22

#### Nota Aclaratoria:

1/ El precio promedio de la papa al consumidor corresponde a la encuesta de precios de 14 mercados minoristas de Lima Metropolitana se realiza durante el lunes, miércoles y viernes.

Fuente: Gran Mercado Mayorista de Lima y 14 Mercados minoristas de la capital.

Elaboración: MINAGRI - Oficina de Estudios Económicos y Estadísticos