

Lima, Jueves 23 de Enero del 2014

Oferta de Papa en Lima Metropolitana en los últimos siete días, según procedencia

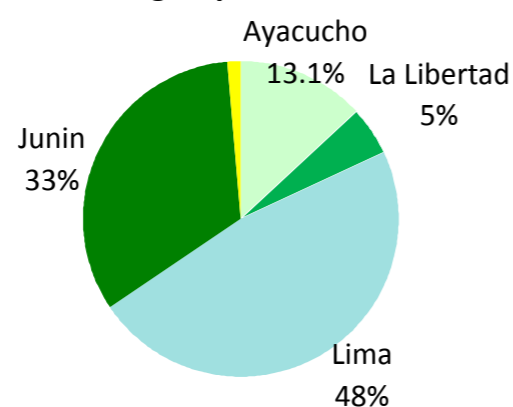

PRECIOS DE LA PAPA EN LIMA METROPOLITANA

Categoría	Precio Promedio (Ult. 7 días)	PRECIO (S/. x Kg.)		
		Mié-22	Jue-23	Variación
Precios al Consumidor 1/				
Canchan	1.58	1.65	1.65	0.0%
Perricholi	1.34	1.33	1.33	0.0%
Unica	1.30	1.26	1.26	0.0%
Yungay	1.50	1.53	1.53	0.0%
Amarilla Tumbay	2.99	3.11	3.11	0.0%
Precios al Mayorista				
- Papa blanca				
Perricholi	0.39	0.37	0.38	2.7%
Yungay	0.52	0.53	0.51	-3.8%
Huamantanga	1.39	1.35	1.32	-2.2%
- Papa color				
Canchan	0.54	0.58	0.58	0.0%
Unica	0.55	0.54	0.54	0.0%
Papa Amar. (Tumbay)	1.88	1.85	1.85	0.0%
Peruanita	1.57	1.55	1.55	0.0%
Papa Huayro	1.34	1.25	1.25	0.0%

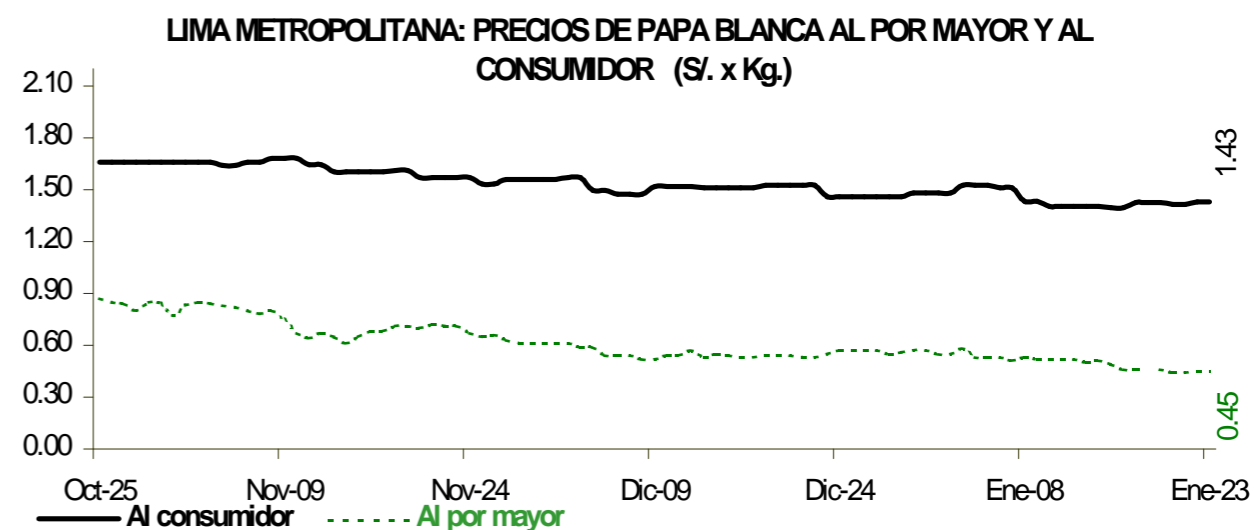

PRECIOS DE PAPA BLANCA EN EL GRAN MERCADO MAYORISTA DE LIMA (S/. x Kg.)

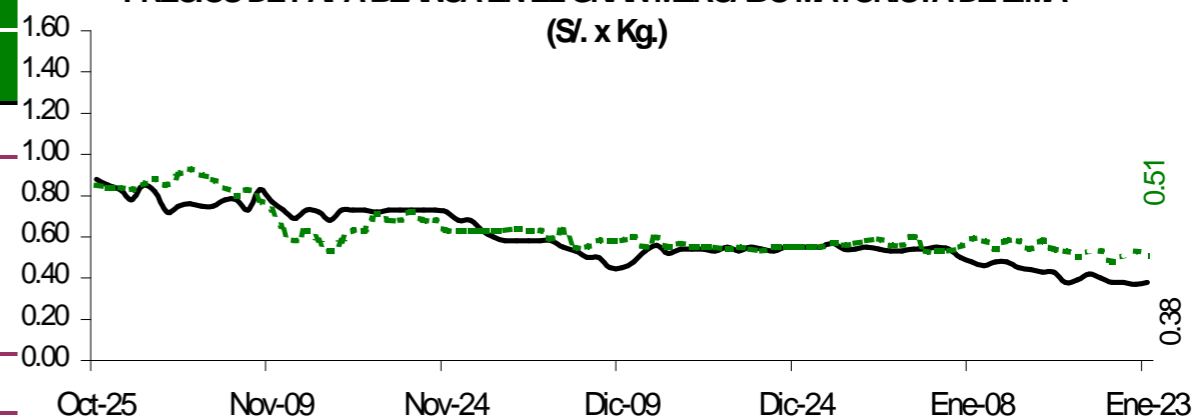

PRECIOS DE PAPA COLOR EN EL GRAN MERCADO MAYORISTA DE LIMA (S/. x Kg.)

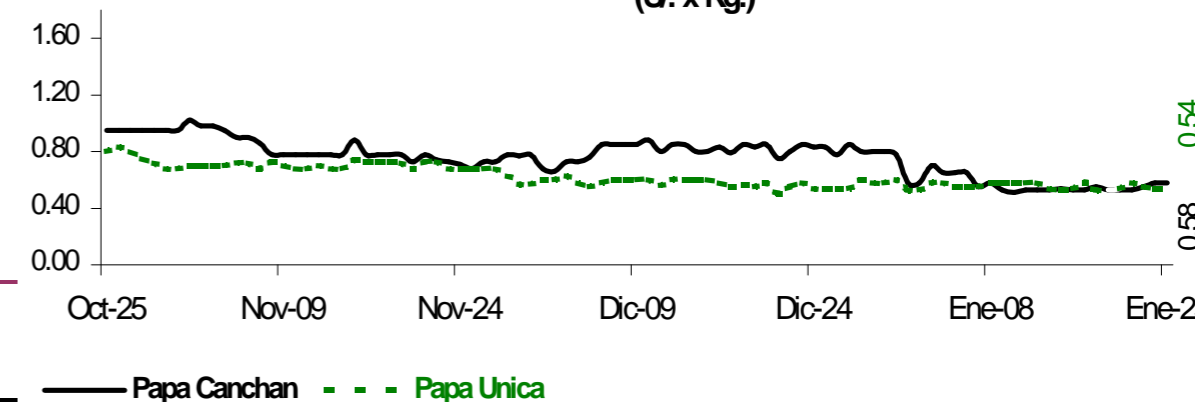

ABASTECIMIENTO DE PAPA AL GRAN MERCADO MAYORISTA DE LIMA (t)

	Ene Jue-16	Ene Vie-17	Ene Sáb-18	Ene Dom-19	Ene Lun-20	Ene Mar-21	Ene Mié-22	Ene Jue-23
Ayacucho	48	106	98	80	59	70	84	94
La Libertad		12	52	50	30	37	20	16
Lima	345	326	445	93	99	329	345	362
Huánuco	504	551	485	604	316	999	449	499
Junín	211	172	268	202	80	245	199	295
Ica		28	46	28		46	47	40
Pasco		20	0	0	12	20	0	0
Otros	0	20	0	0	12	20	0	0
TOTAL	1,108	1,215	1,394	1,057	596	1,746	1,144	1,306

... Sin información

INGRESO DE PAPA DURANTE LAS ULTIMAS CUATRO SEMANAS AL GRAN MERCADO MAYORISTA DE LIMA (t)

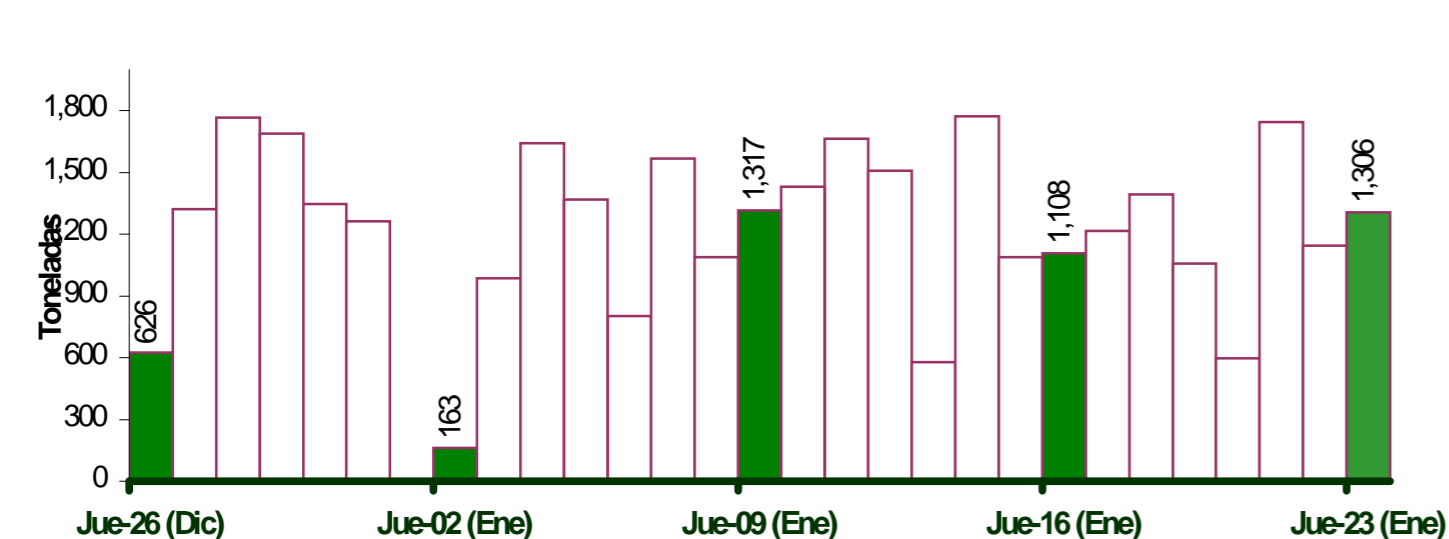

PRINCIPALES REGIONES QUE ABASTECEN DE PAPA A LIMA METROPOLITANA Periodo: Enero 2013 - 2014 (t) 2/

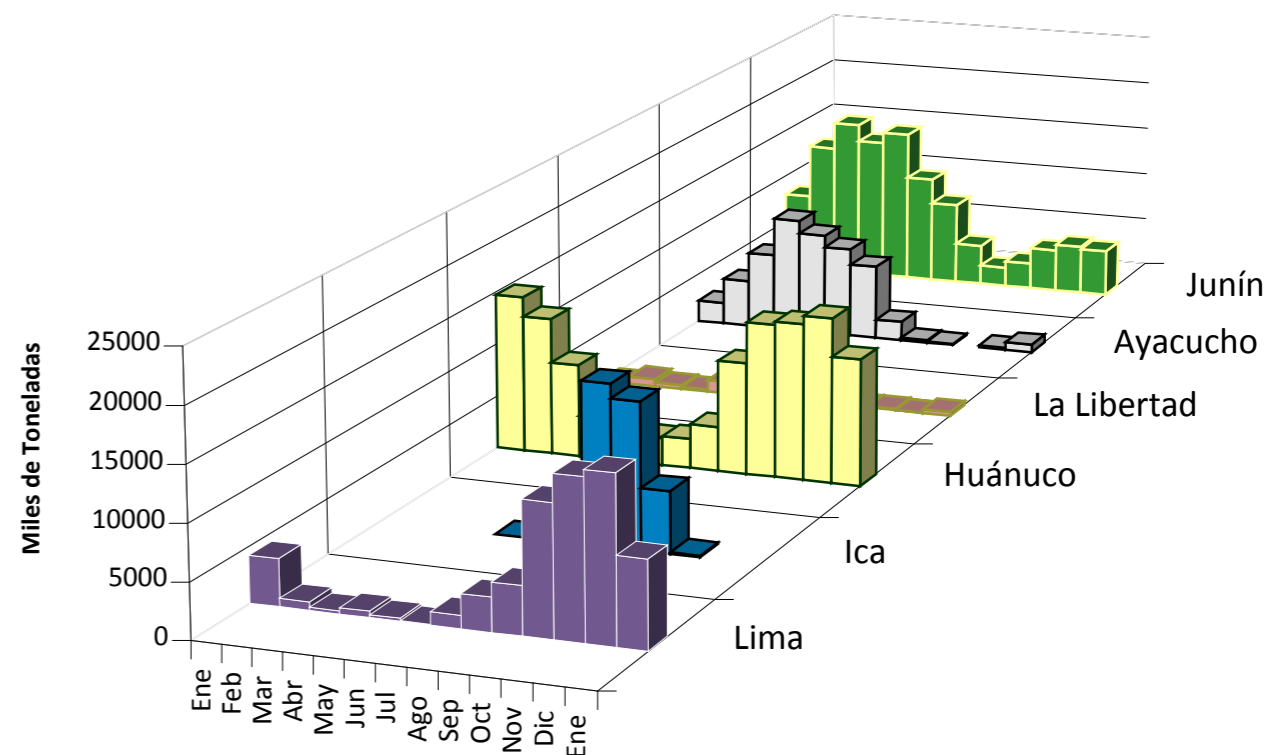

2/ En el 2014 esta actualizado al día 23 enero

INGRESOS Y PRECIOS MENSUALES DE PAPA EN EL GRAN MERCADO MAYORISTA DE LIMA: 2013-2014

Mes	Ingreso Total (t)			Precio de Papa Blanca (S/.x Kg.)		
	2,013	2014 3/	Var	2,013	2,014	Var.
Enero	25,996	26,551	2.1%	0.89	0.50	-43.8%
Febrero	37,589			0.75		
Marzo	40,078			0.70		
Abril	37,339			0.64		
Mayo	35,762			0.76		
Junio	31,368			0.92		
Julio	33,557			1.22		
Agosto	35,338			1.31		
Septiembre	34,374			1.21		
Octubre	36,608			0.98		
Noviembre	35,661			0.71		
Diciembre	36,871			0.55		

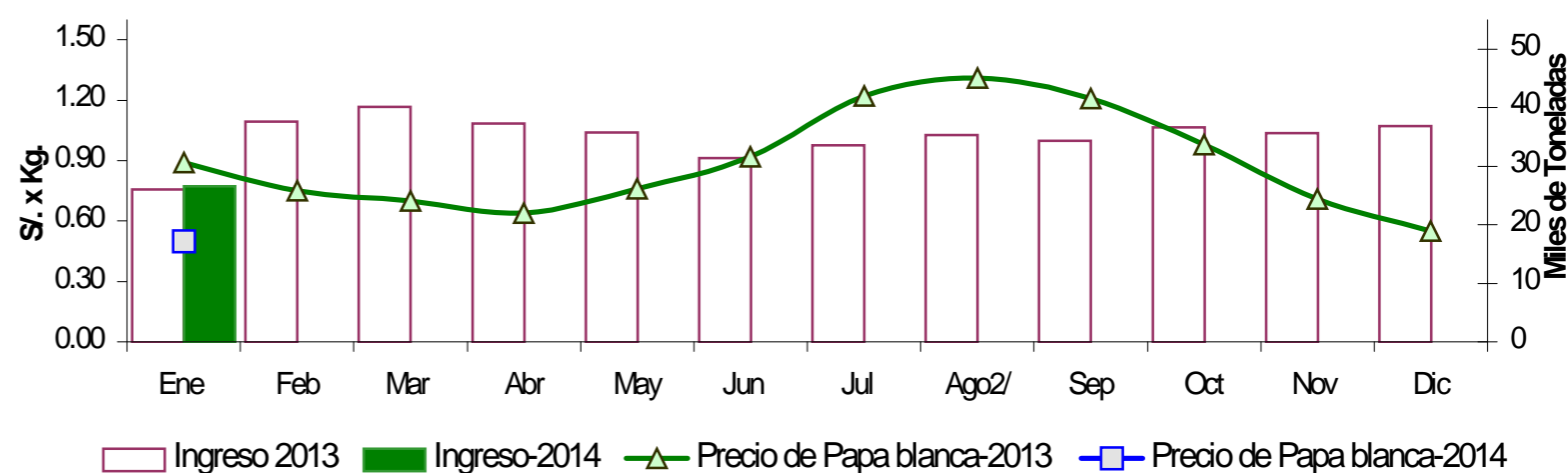

3/ En enero del 2013 y 2014 está actualizado al día 23

Nota Aclaratoria:

1/ El precio promedio de la papa al consumidor corresponde a la encuesta de precios de 14 mercados minoristas de Lima Metropolitana se realiza durante el lunes, miércoles y viernes.

Fuente: Gran Mercado Mayorista de Lima y 14 Mercados minoristas de la capital.

Elaboración: MINAGRI - Oficina de Estudios Económicos y Estadísticos