

Lima, Viernes 07 de Marzo del 2014

Oferta de Papa en Lima Metropolitana en los últimos siete días, según procedencia

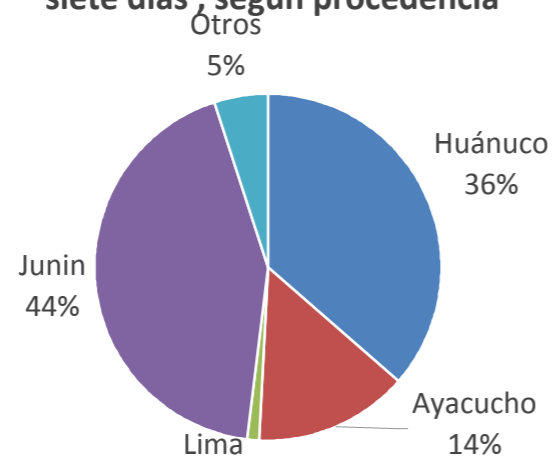

PRECIOS DE LA PAPA EN LIMA METROPOLITANA

LIMA METROPOLITANA: PRECIOS DE PAPA BLANCA AL POR MAYOR Y AL CONSUMIDOR (S/. x Kg.)

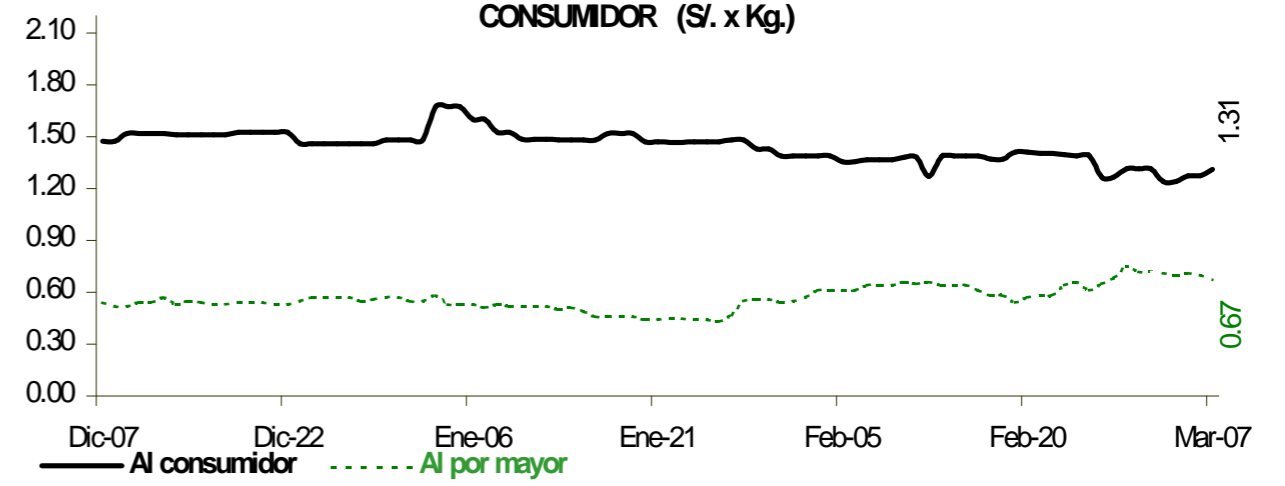

Precio Promedio (Ult. 7 días)	PRECIO (S/. x Kg.)		
	Jue-06	Vie-07	Variación

**Precios al Consumidor 1/**

Variedad	Promedio	Jue-06	Vie-07	Variación
Canchan	1.35	1.37	1.41	2.9%
Perricholi	1.20	1.20	1.27	5.8%
Unica	1.19	1.15	1.24	7.8%
Yungay	1.36	1.35	1.35	0.0%
Amarilla Tumbay	2.92	2.83	2.82	-0.4%

**Precios al Mayorista**

Variedad	Promedio	Jue-06	Vie-07	Variación
<b>- Papa blanca</b>				
Perricholi	0.83	0.83	0.83	0.0%
Yungay	0.59	0.58	0.50	-13.8%
Huamantanga	1.27	1.25	1.25	0.0%
<b>- Papa color</b>				
Canchan	0.70	0.76	0.85	11.8%
Unica	0.72	0.72	0.85	18.1%
Papa Amar. (Tumbay)	1.71	1.80	1.95	8.3%
Peruanita	1.49	1.50	1.40	-6.7%
Papa Huayro	1.11	1.15	1.25	8.7%

PRECIOS DE PAPA BLANCA EN EL GRAN MERCADO MAYORISTA DE LIMA (S/. x Kg.)

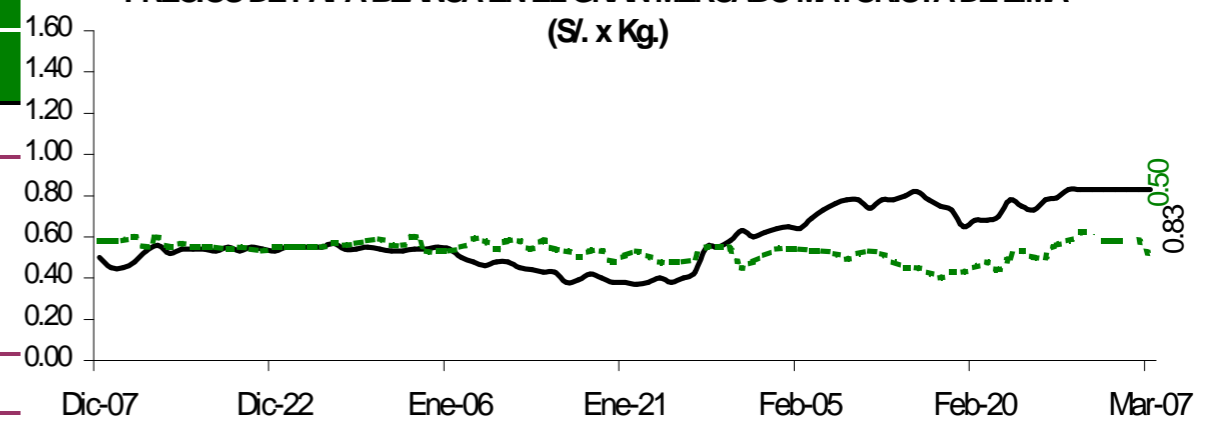

PRECIOS DE PAPA COLOR EN EL GRAN MERCADO MAYORISTA DE LIMA (S/. x Kg.)

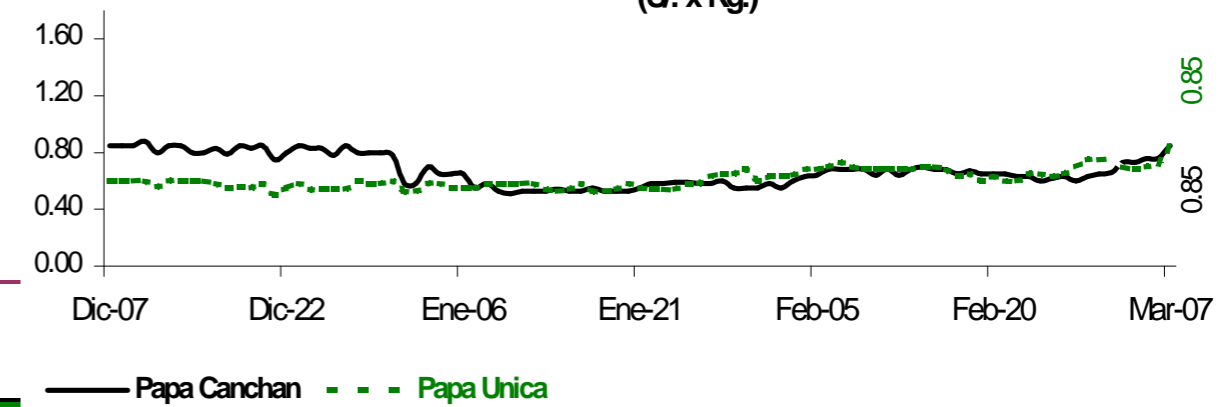

ABASTECIMIENTO DE PAPA AL GRAN MERCADO MAYORISTA DE LIMA (t)

	Feb Vie-28	Mar Sáb-01	Mar Dom-02	Mar Lun-03	Mar Mar-04	Mar Mié-05	Mar Jue-06	Mar Vie-07
Ayacucho	70	199	190	81	252	189	191	282
La Libertad		36	15		109	16		89
Lima	13	35	4		16	10	22	19
Huánuco	238	176	731	249	788	397	376	448
Junín	287	523	634	286	658	553	562	699
Ica								
Pasco	53	74	142		170	14	79	141
Otros	40	70	114	45	101	24	6	116
<b>TOTAL</b>	<b>701</b>	<b>1,113</b>	<b>1,830</b>	<b>661</b>	<b>2,094</b>	<b>1,203</b>	<b>1,236</b>	<b>1,794</b>

... Sin información

INGRESO DE PAPA DURANTE LAS ULTIMAS CUATRO SEMANAS AL GRAN MERCADO MAYORISTA DE LIMA (t)

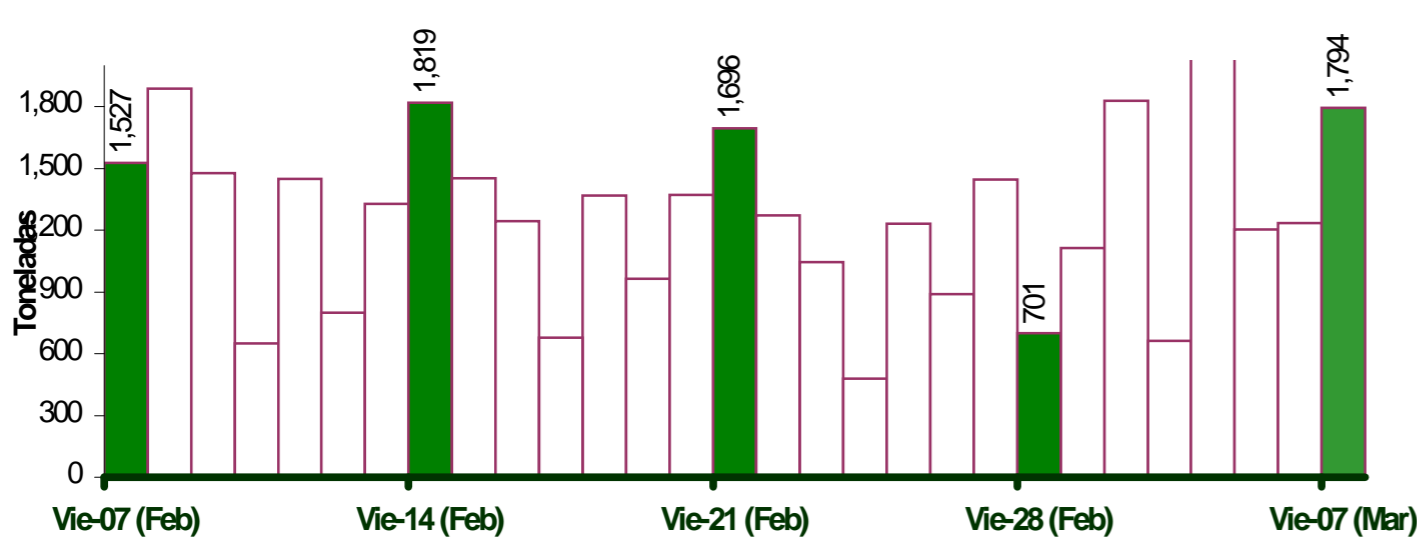

PRINCIPALES REGIONES QUE ABASTECEN DE PAPA A LIMA METROPOLITANA Periodo: Marzo 2013 - 2014 (t) 2/

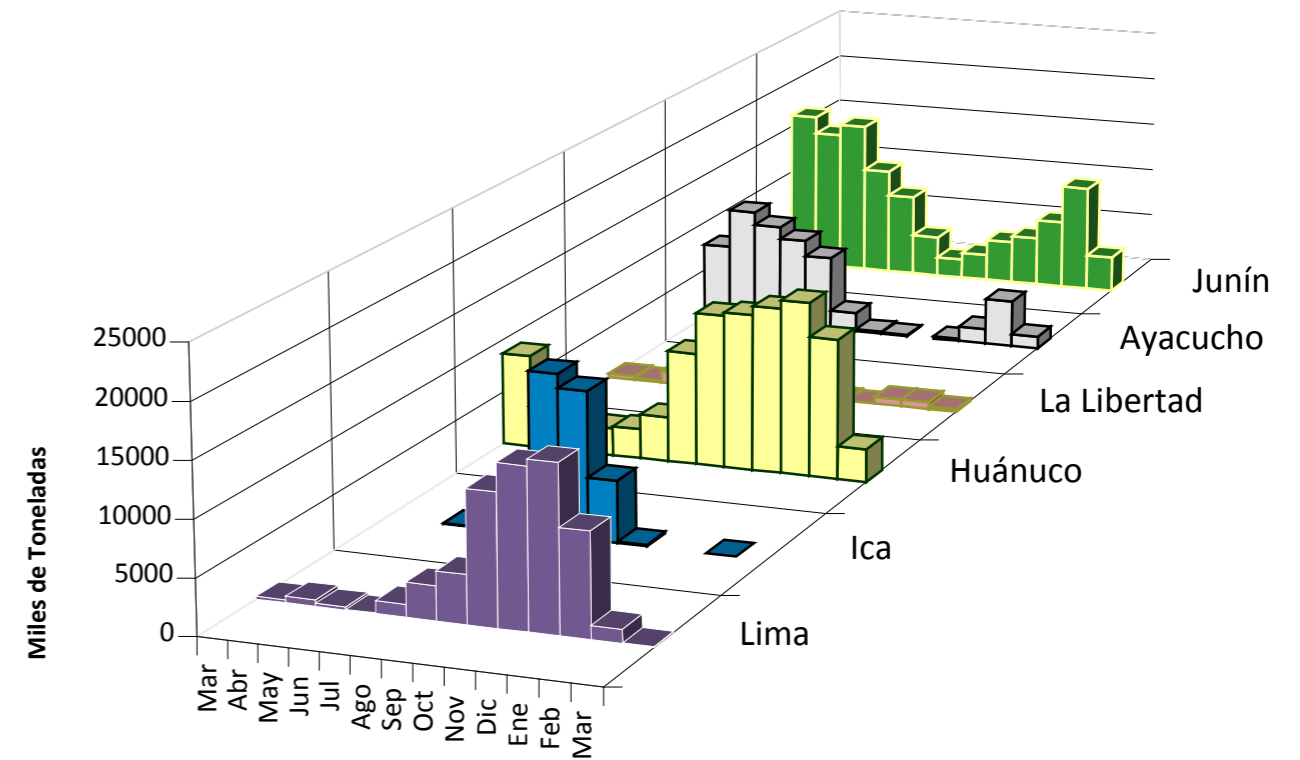

2/ En el 2014 esta actualizado al día 07 Marzo

INGRESOS Y PRECIOS MENSUALES DE PAPA EN EL GRAN MERCADO MAYORISTA DE LIMA: 2013-2014

	Ingreso Total (t)			Precio de Papa Blanca (S/.x Kg.)		
	2,013	2014 3/	Var	2,013	2,014	Var.
Enero	37,210	36,084	-3.0%	0.88	0.50	-43.2%
Febrero	36,375	33,158	-8.8%	0.75	0.62	-17.3%
<b>Marzo</b>	<b>6,931</b>	<b>9,186</b>	<b>32.5%</b>	<b>0.64</b>	<b>0.70</b>	<b>9.4%</b>
Abril	37,339			0.64		
Mayo	35,762			0.76		
Junio	31,368			0.92		
Julio	33,557			1.22		
Agosto	35,338			1.31		
Septiembre	34,374			1.21		
Octubre	36,608			0.98		
Noviembre	35,661			0.71		
Diciembre	36,871			0.55		

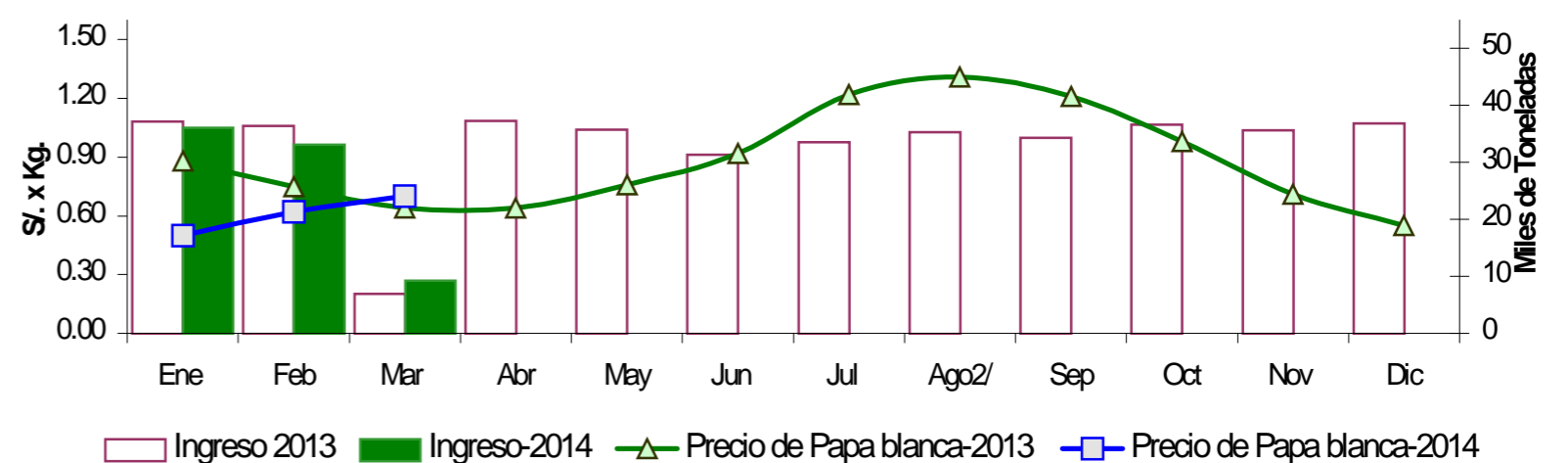

3/ En marzo del 2013 y 2014 está actualizado al día 07

**Nota Aclaratoria:**

1/ El precio promedio de la papa al consumidor corresponde a la encuesta de precios de 14 mercados minoristas de Lima Metropolitana se realiza durante el lunes, miércoles y viernes.

Fuente: Gran Mercado Mayorista de Lima y 14 Mercados minoristas de la capital.

Elaboración: MINAGRI - Oficina de Estudios Económicos y Estadísticos