

Lima, Lunes 10 de Marzo del 2014

Oferta de Papa en Lima Metropolitana en los últimos siete días, según procedencia

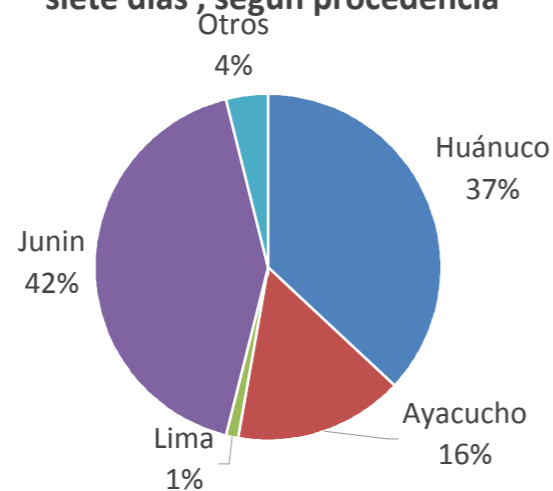

PRECIOS DE LA PAPA EN LIMA METROPOLITANA

LIMA METROPOLITANA: PRECIOS DE PAPA BLANCA AL POR MAYOR Y AL CONSUMIDOR (S/. x Kg.)

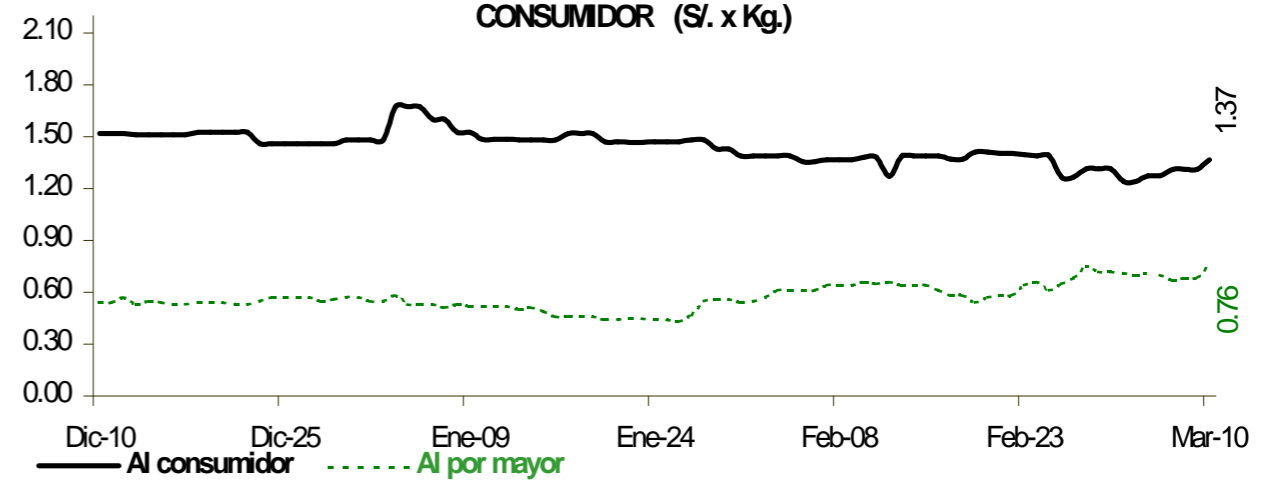

PRECIOS DE PAPA BLANCA EN EL GRAN MERCADO MAYORISTA DE LIMA (S/. x Kg.)

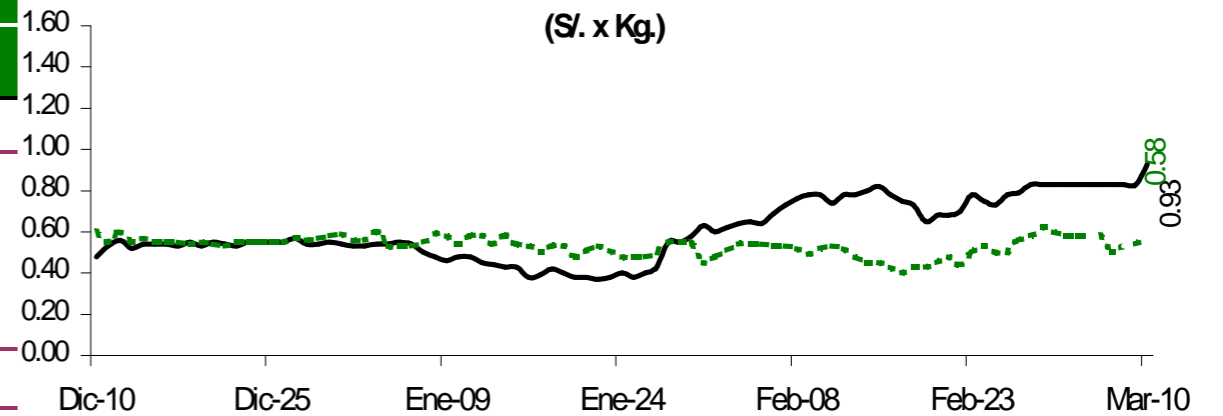

PRECIOS DE PAPA COLOR EN EL GRAN MERCADO MAYORISTA DE LIMA (S/. x Kg.)

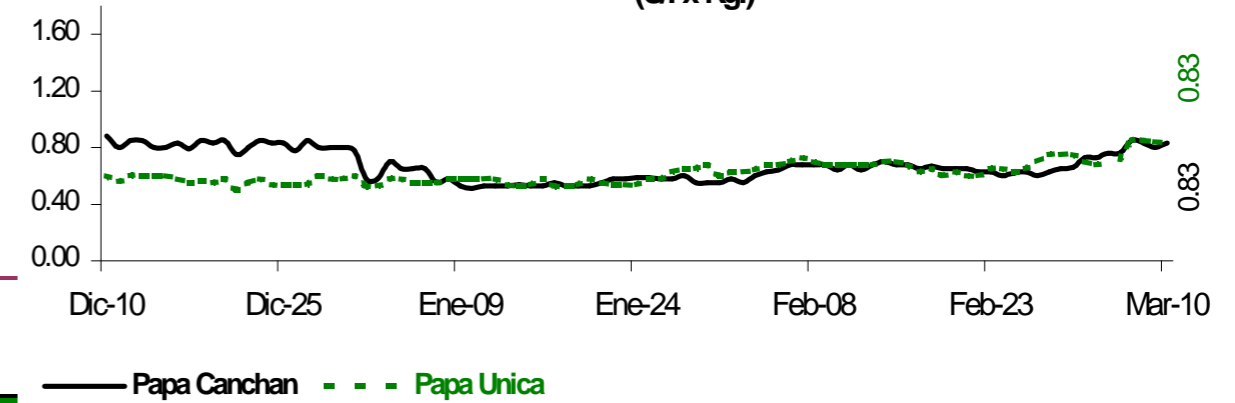

Precio Promedio (Ult. 7 días)	PRECIO (S/. x Kg.)		
	Dom-09	Lun-10	Variación

Precios al Consumidor 1/

Canchan	1.38	1.41	1.41	0.0%
Perricholi	1.22	1.27	1.36	7.1%
Unica	1.19	1.24	1.18	-4.8%
Yungay	1.34	1.35	1.37	1.5%
Amarilla Tumbay	2.84	2.82	2.83	0.4%

Precios al Mayorista

	Precio Promedio (Ult. 7 días)	Dom-09	Lun-10	Variación
- Papa blanca				
Perricholi	0.83	0.83	0.93	12.0%
Yungay	0.56	0.54	0.58	7.4%
Huamantanga	1.25	1.25	1.15	-8.0%
- Papa color				
Canchan	0.78	0.80	0.83	3.7%
Unica	0.76	0.84	0.83	-1.2%
Papa Amar. (Tumbay)	1.82	1.93	1.95	1.0%
Peruanita	1.46	1.45	1.53	5.5%
Papa Huayro	1.16	1.24	1.15	-7.3%

ABASTECIMIENTO DE PAPA AL GRAN MERCADO MAYORISTA DE LIMA (t)

	Mar Lun-03	Mar Mar-04	Mar Mié-05	Mar Jue-06	Mar Vie-07	Mar Sáb-08	Mar Dom-09	Mar Lun-10
Ayacucho	81	252	189	191	282	191	299	241
La Libertad		109	16		89	10	9	
Lima		16	10	22	19	21	9	1
Huánuco	249	788	397	376	448	683	517	140
Junín	286	658	553	562	699	727	473	223
Ica								
Pasco		170	14	79	141	121	98	10
Otros	45	101	24	6	116	18	56	0
TOTAL	661	2,094	1,203	1,236	1,794	1,771	1,461	615

... Sin información

INGRESO DE PAPA DURANTE LAS ULTIMAS CUATRO SEMANAS AL GRAN MERCADO MAYORISTA DE LIMA (t)

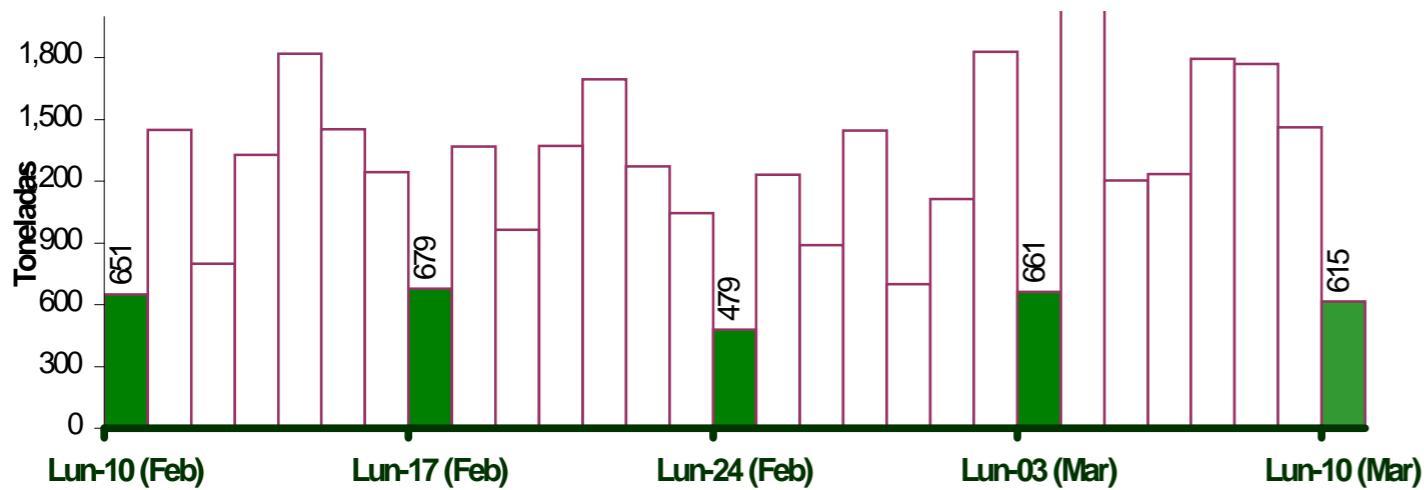

PRINCIPALES REGIONES QUE ABASTECEN DE PAPA A LIMA METROPOLITANA Periodo: Marzo 2013 - 2014 (t) 2/

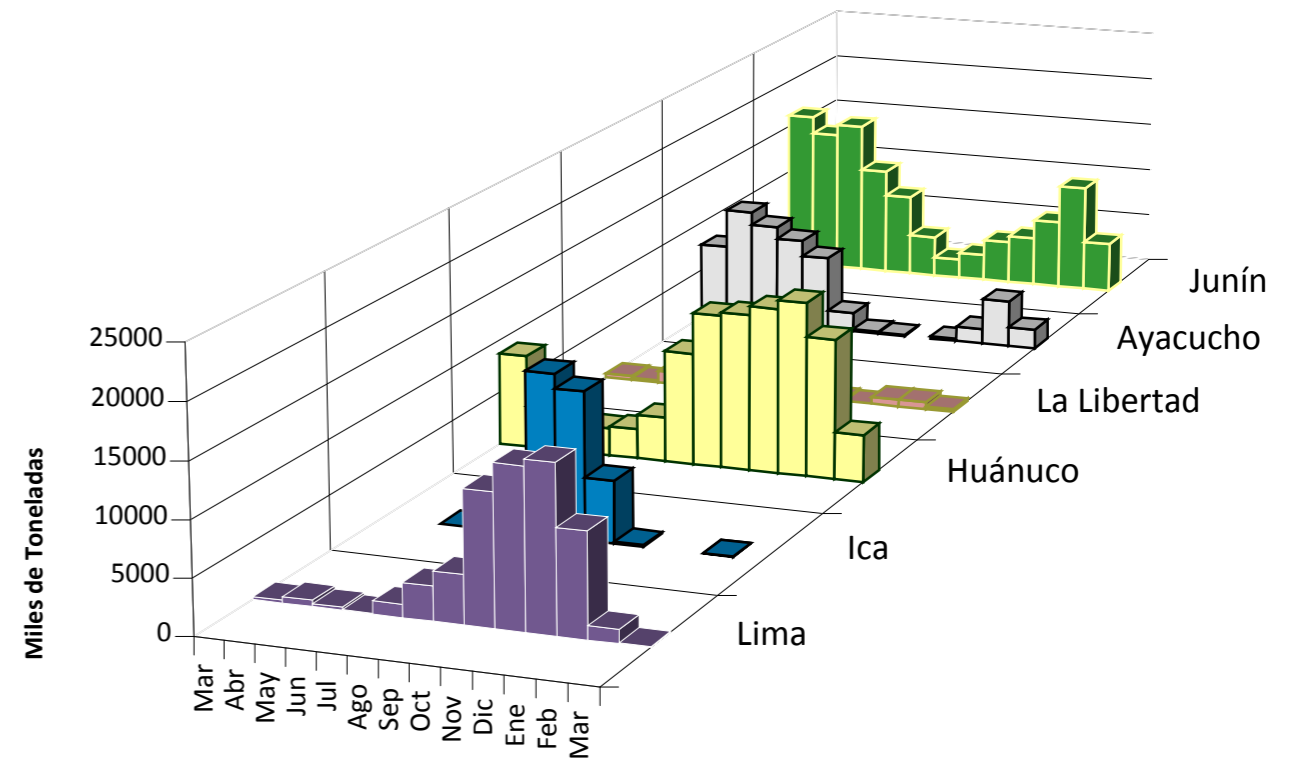

2/ En el 2014 esta actualizado al día 10 Marzo

INGRESOS Y PRECIOS MENSUALES DE PAPA EN EL GRAN MERCADO MAYORISTA DE LIMA: 2013-2014

	Ingreso Total (t)			Precio de Papa Blanca (S/.x Kg.)		
	2,013	2014 3/	Var	2,013	2,014	Var.
Enero	37,210	36,084	-3.0%	0.88	0.50	-43.2%
Febrero	36,375	33,158	-8.8%	0.75	0.62	-17.3%
Marzo	11,745	13,033	11.0%	0.65	0.70	7.7%
Abril	37,339			0.64		
Mayo	35,762			0.76		
Junio	31,368			0.92		
Julio	33,557			1.22		
Agosto	35,338			1.31		
Septiembre	34,374			1.21		
Octubre	36,608			0.98		
Noviembre	35,661			0.71		
Diciembre	36,871			0.55		

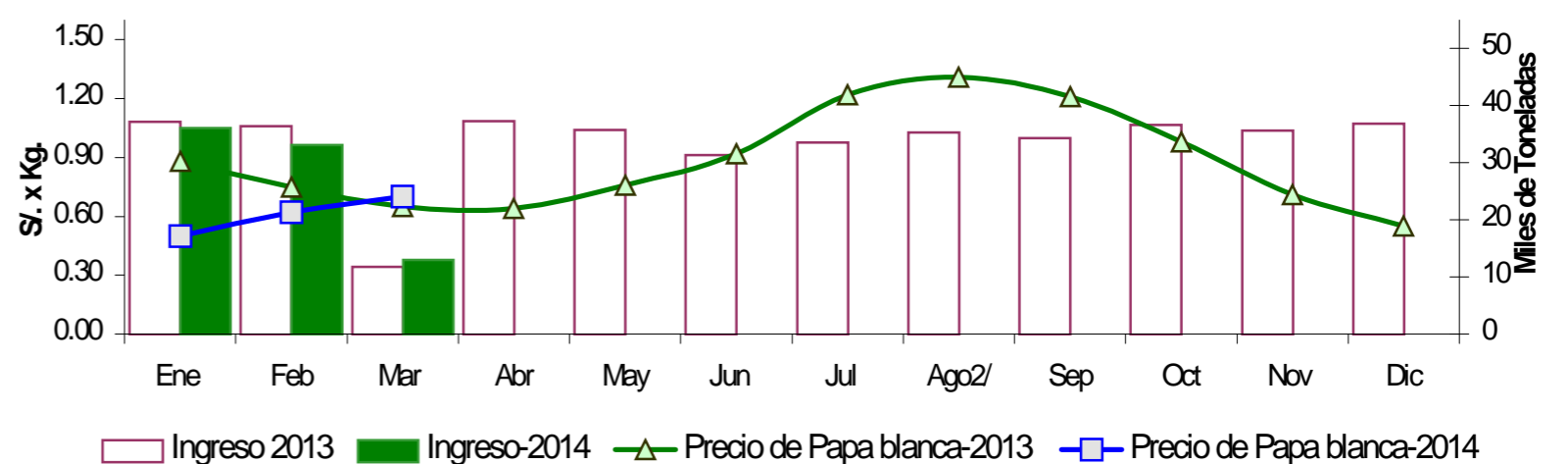

3/ En marzo del 2013 y 2014 está actualizado al día 10

Nota Aclaratoria:

1/ El precio promedio de la papa al consumidor corresponde a la encuesta de precios de 14 mercados minoristas de Lima Metropolitana se realiza durante el lunes, miércoles y viernes.

Fuente: Gran Mercado Mayorista de Lima y 14 Mercados minoristas de la capital.

Elaboración: MINAGRI - Oficina de Estudios Económicos y Estadísticos