

Lima, Viernes 14 de Marzo del 2014

Oferta de Papa en Lima Metropolitana en los últimos siete días, según procedencia

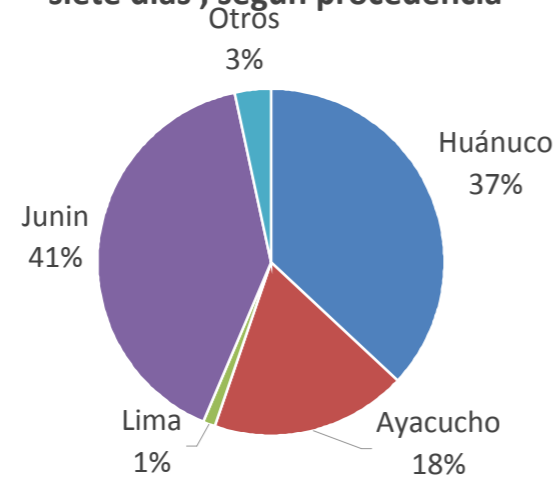

PRECIOS DE LA PAPA EN LIMA METROPOLITANA

LIMA METROPOLITANA: PRECIOS DE PAPA BLANCA AL POR MAYOR Y AL CONSUMIDOR (S/. x Kg.)

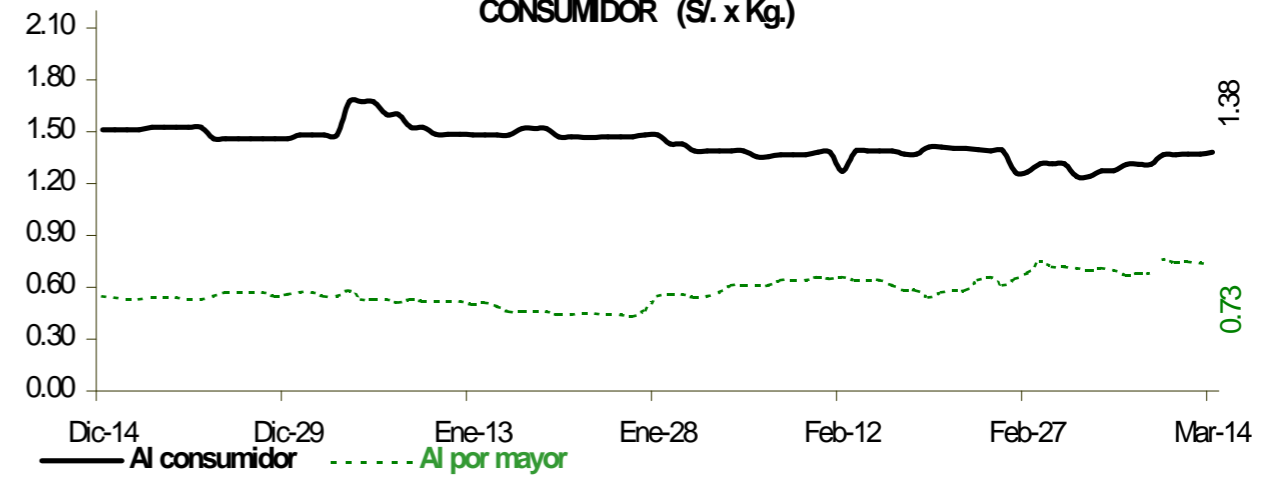

Precio Promedio (Ult. 7 días)	PRECIO (S/. x Kg.)		
	Jul-13	Vie-14	Variación

Precios al Consumidor 1/

Canchan	1.41	1.44	2.1%
Perricholi	1.33	1.37	-1.4%
Unica	1.21	1.20	1.7%
Yungay	1.36	1.39	3.0%
Amarilla Tumbay	2.81	2.82	1.8%

Precios al Mayorista

Categoría	Papa	Precio Promedio (Ult. 7 días)	Jul-13	Vie-14	Variación
- Papa blanca	Perricholi	0.87	0.90	0.95	5.6%
	Yungay	0.56	0.58	0.50	-13.8%
	Huamantanga	1.22	1.25	1.25	0.0%
- Papa color	Canchan	0.86	0.95	0.98	3.2%
	Unica	0.85	0.88	0.90	2.3%
	Papa Amar. (Tumbay)	1.89	1.78	1.70	-4.5%
	Peruanita	1.49	1.55	1.55	0.0%
	Papa Huayro	1.18	1.15	1.15	0.0%

PRECIOS DE PAPA BLANCA EN EL GRAN MERCADO MAYORISTA DE LIMA (S/. x Kg.)

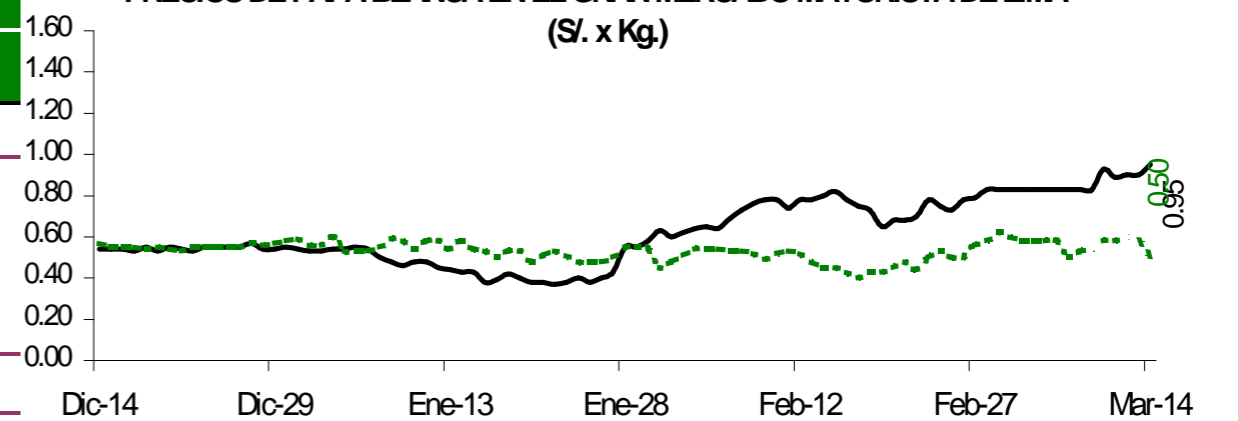

PRECIOS DE PAPA COLOR EN EL GRAN MERCADO MAYORISTA DE LIMA (S/. x Kg.)

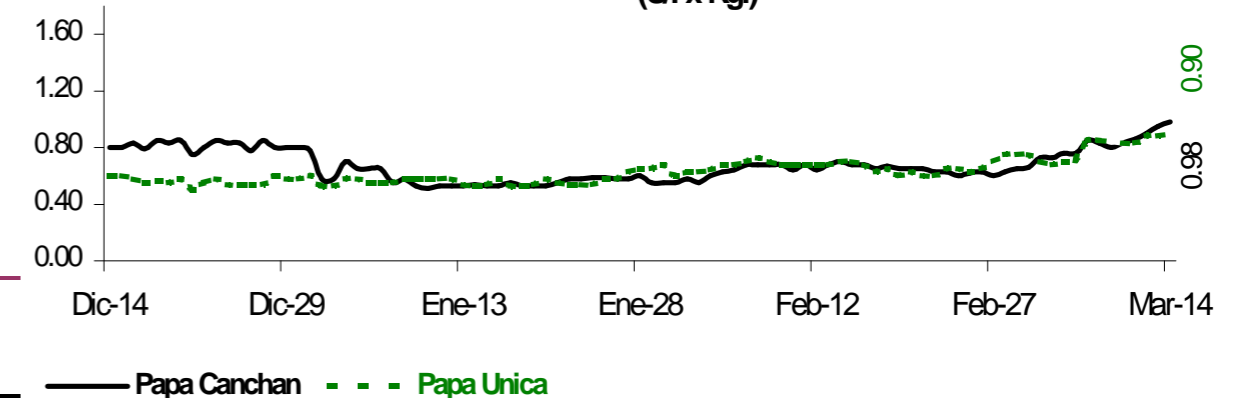

ABASTECIMIENTO DE PAPA AL GRAN MERCADO MAYORISTA DE LIMA (t)

	Mar Vie-07	Mar Sáb-08	Mar Dom-09	Mar Lun-10	Mar Mar-11	Mar Mié-12	Mar Jue-13	Mar Vie-14
Ayacucho	282	191	299	241	205	224	208	349
La Libertad	89	10	9		55	11	9	64
Lima	19	21	9	1	30	2	33	8
Huánuco	448	683	517	140	463	547	568	677
Junín	699	727	473	223	456	485	582	904
Ica							4	
Pasco	141	121	98	10	129	45	55	147
Otros	116	18	56	0	69	29	13	192
TOTAL	1,794	1,771	1,461	615	1,407	1,343	1,472	2,341

... Sin información

INGRESO DE PAPA DURANTE LAS ULTIMAS CUATRO SEMANAS AL GRAN MERCADO MAYORISTA DE LIMA (t)

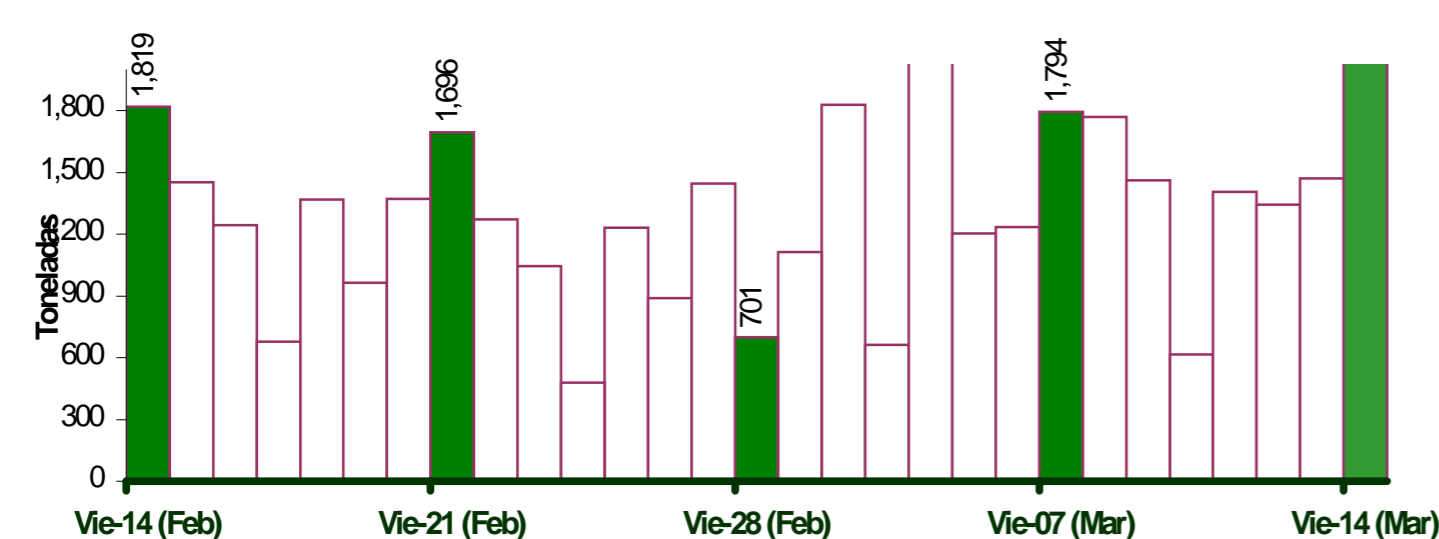

PRINCIPALES REGIONES QUE ABASTECEN DE PAPA A LIMA METROPOLITANA Periodo: Marzo 2013 - 2014 (t) 2/

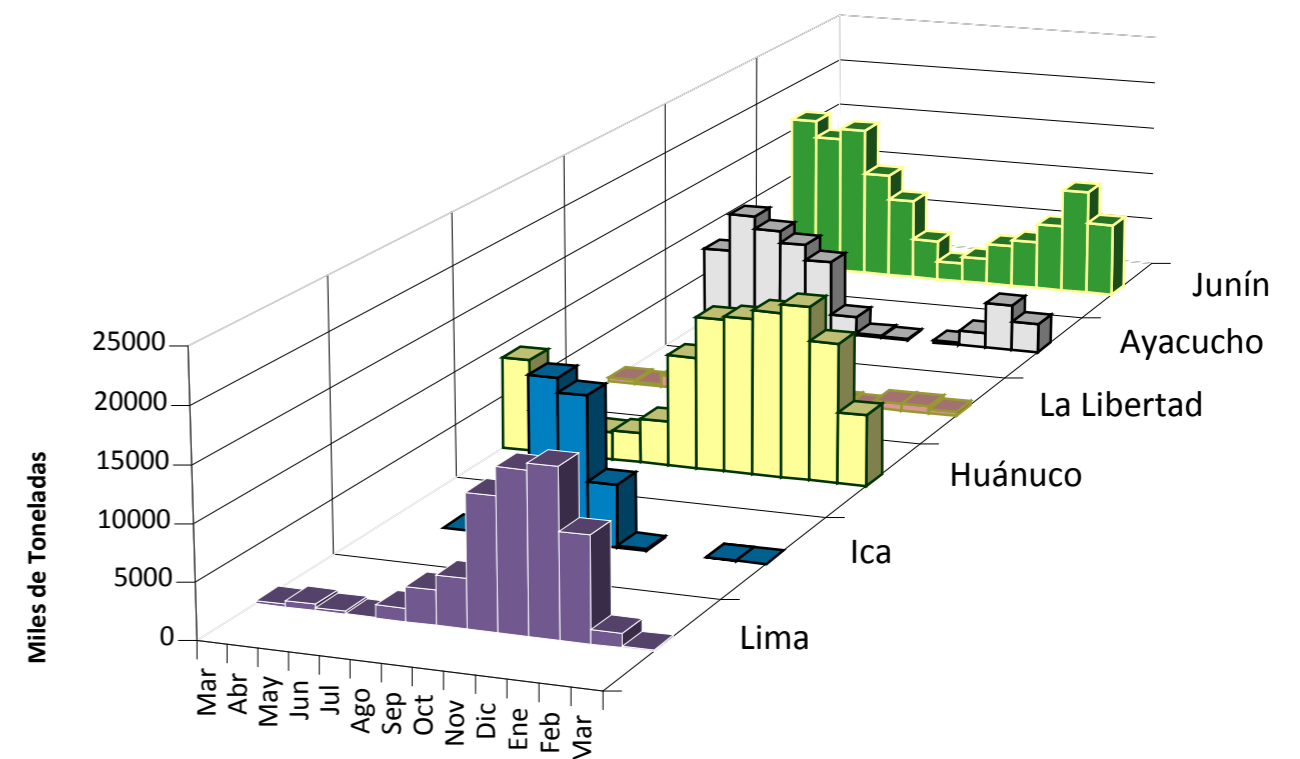

2/ En el 2014 esta actualizado al día 14 Marzo

INGRESOS Y PRECIOS MENSUALES DE PAPA EN EL GRAN MERCADO MAYORISTA DE LIMA: 2013-2014

	Ingreso Total (t)			Precio de Papa Blanca (S/.x Kg.)		
	2,013	2014 3/	Var	2,013	2,014	Var.
Enero	37,210	36,084	-3.0%	0.88	0.50	-43.2%
Febrero	36,375	33,158	-8.8%	0.75	0.62	-17.3%
Marzo	16,062	19,599	22.0%	0.67	0.72	7.5%
Abril	37,339			0.64		
Mayo	35,762			0.76		
Junio	31,368			0.92		
Julio	33,557			1.22		
Agosto	35,338			1.31		
Septiembre	34,374			1.21		
Octubre	36,608			0.98		
Noviembre	35,661			0.71		
Diciembre	36,871			0.55		

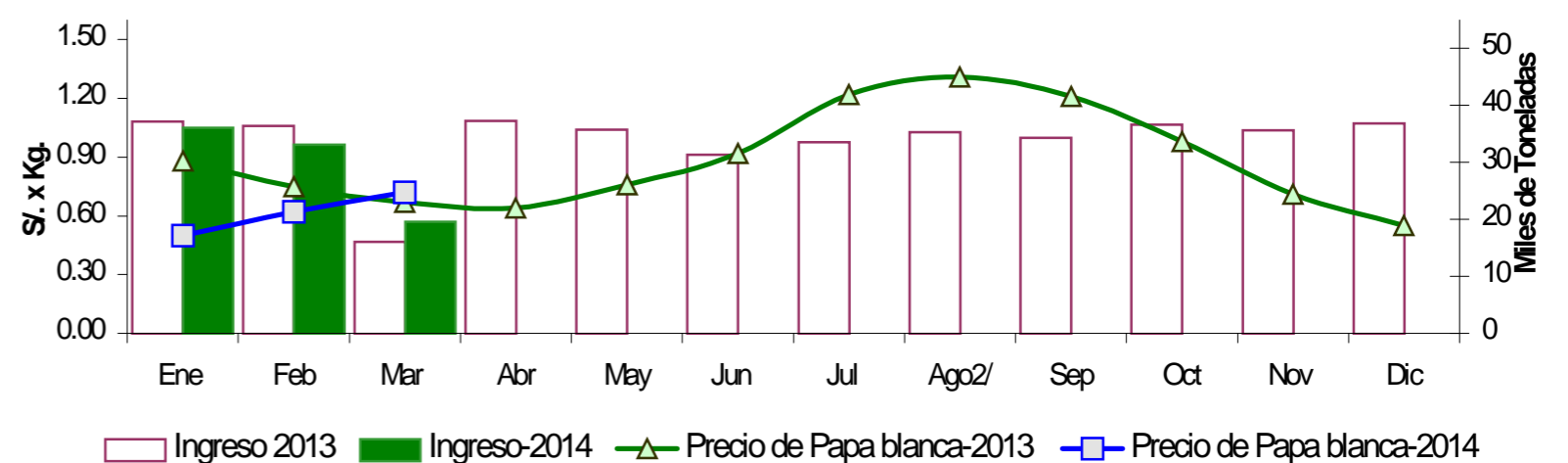

3/ En marzo del 2013 y 2014 está actualizado al día 14

Nota Aclaratoria:

1/ El precio promedio de la papa al consumidor corresponde a la encuesta de precios de 14 mercados minoristas de Lima Metropolitana se realiza durante el lunes, miércoles y viernes.

Fuente: Gran Mercado Mayorista de Lima y 14 Mercados minoristas de la capital.

Elaboración: MINAGRI - Oficina de Estudios Económicos y Estadísticos