

Lima, Martes 18 de Marzo del 2014

Oferta de Papa en Lima Metropolitana en los últimos siete días, según procedencia

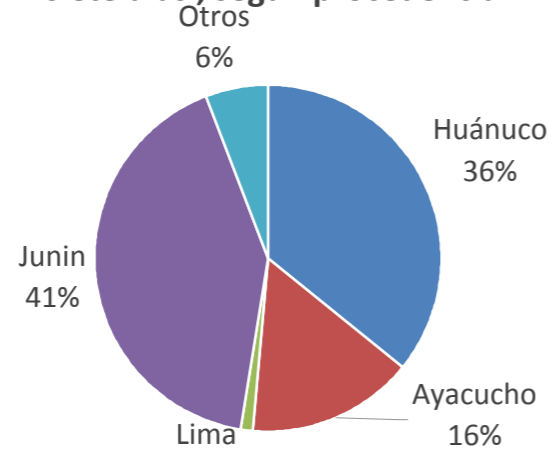

PRECIOS DE LA PAPA EN LIMA METROPOLITANA

LIMA METROPOLITANA: PRECIOS DE PAPA BLANCA AL POR MAYOR Y AL CONSUMIDOR (S/. x Kg.)

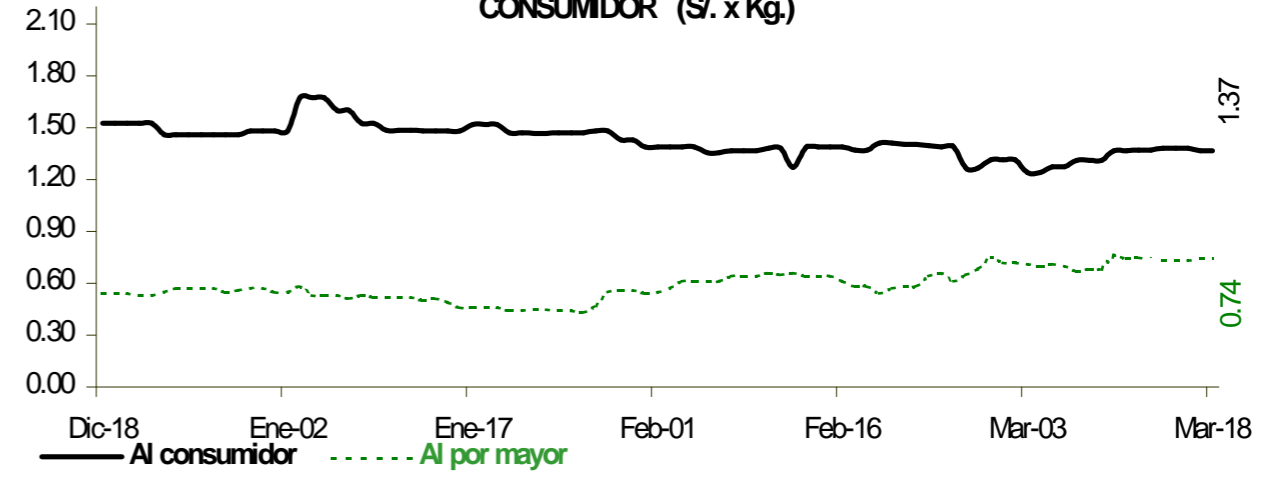

Precio Promedio (Ult. 7 días)	PRECIO (S/. x Kg.)		
	Lun-17	Mar-18	Variación

Precios al Consumidor 1/

Canchan	1.43	1.47	1.47	0.0%
Perricholi	1.37	1.32	1.32	0.0%
Unica	1.19	1.21	1.21	0.0%
Yungay	1.38	1.41	1.41	0.0%
Amarilla Tumbay	2.80	2.79	2.79	0.0%

Precios al Mayorista

	Precio Promedio (Ult. 7 días)	Lun-17	Mar-18	Variación
- Papa blanca				
Perricholi	0.91	0.90	0.89	-1.1%
Yungay	0.56	0.55	0.58	5.5%
Huamantanga	1.24	1.25	1.25	0.0%
- Papa color				
Canchan	0.94	0.95	0.95	0.0%
Unica	0.86	0.85	0.88	3.5%
Papa Amar. (Tumbay)	1.82	1.90	1.85	-2.6%
Peruanita	1.53	1.55	1.50	-3.2%
Papa Huayro	1.15	1.18	1.18	0.0%

PRECIOS DE PAPA BLANCA EN EL GRAN MERCADO MAYORISTA DE LIMA (S/. x Kg.)

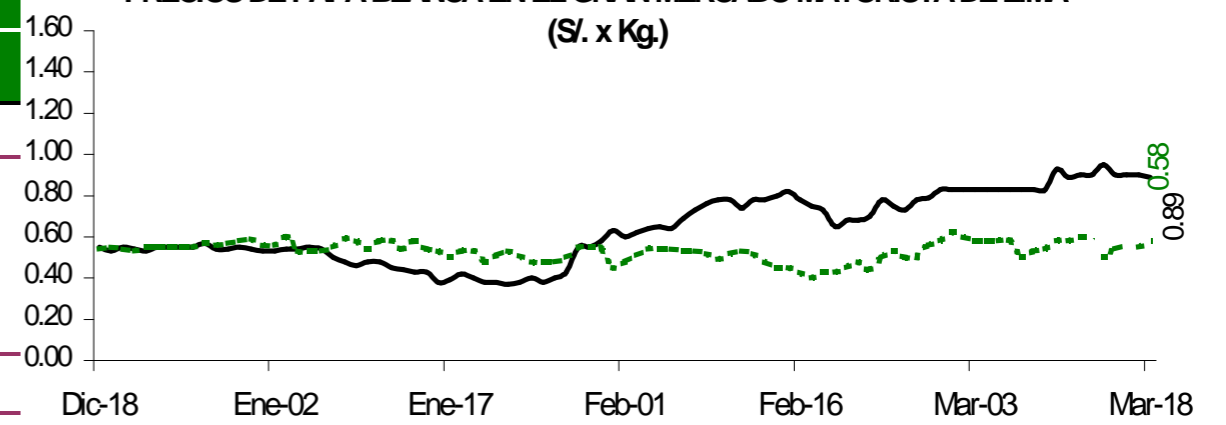

PRECIOS DE PAPA COLOR EN EL GRAN MERCADO MAYORISTA DE LIMA (S/. x Kg.)

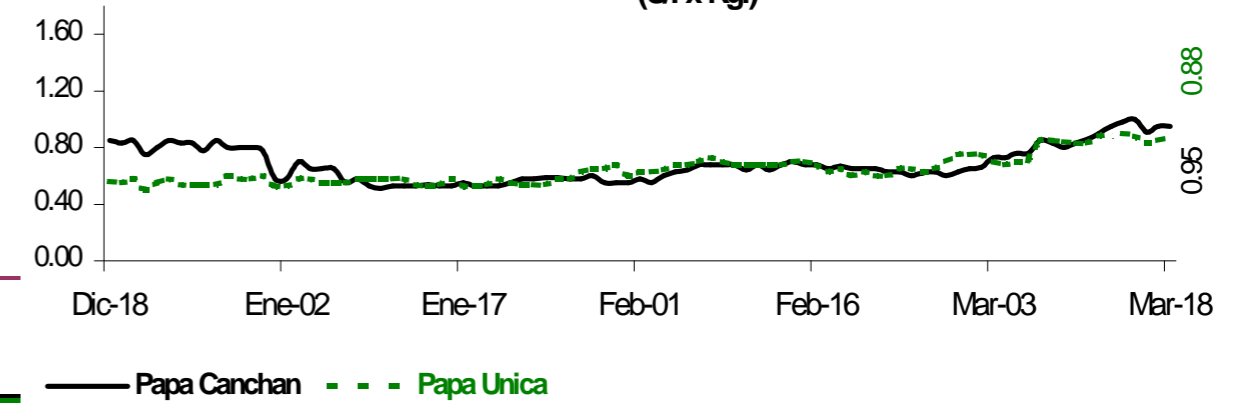

ABASTECIMIENTO DE PAPA AL GRAN MERCADO MAYORISTA DE LIMA (t)

	Mar-11	Mar-12	Mar-13	Mar-14	Mar-15	Mar-16	Mar-17	Mar-18
Ayacucho	205	224	208	349	235	108	135	338
La Libertad	55	11	9	64	29	20	5	81
Lima	30	2	33	8	7	12	2	11
Huánuco	463	547	568	677	437	468	217	565
Junín	456	485	582	904	605	640	260	541
Ica			4					
Pasco	129	45	55	147	115	82		229
Otros	69	29	13	192	106	81	62	122
TOTAL	1,407	1,343	1,472	2,341	1,534	1,411	681	1,887

... Sin información

INGRESO DE PAPA DURANTE LAS ULTIMAS CUATRO SEMANAS AL GRAN MERCADO MAYORISTA DE LIMA (t)

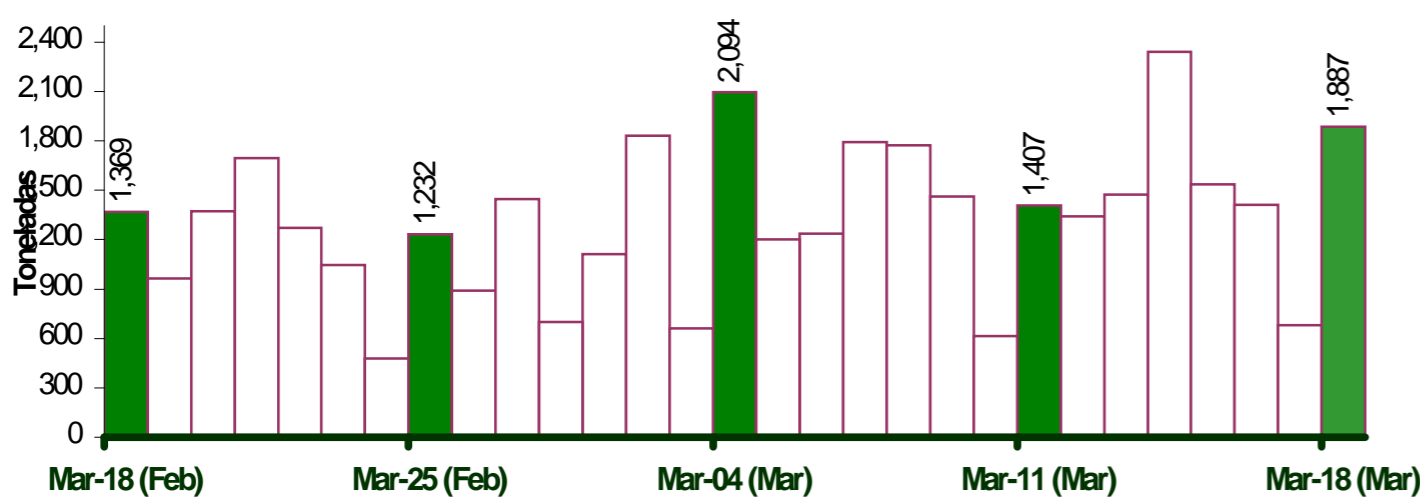

PRINCIPALES REGIONES QUE ABASTECEN DE PAPA A LIMA METROPOLITANA Periodo: Marzo 2013 - 2014 (t) 2/

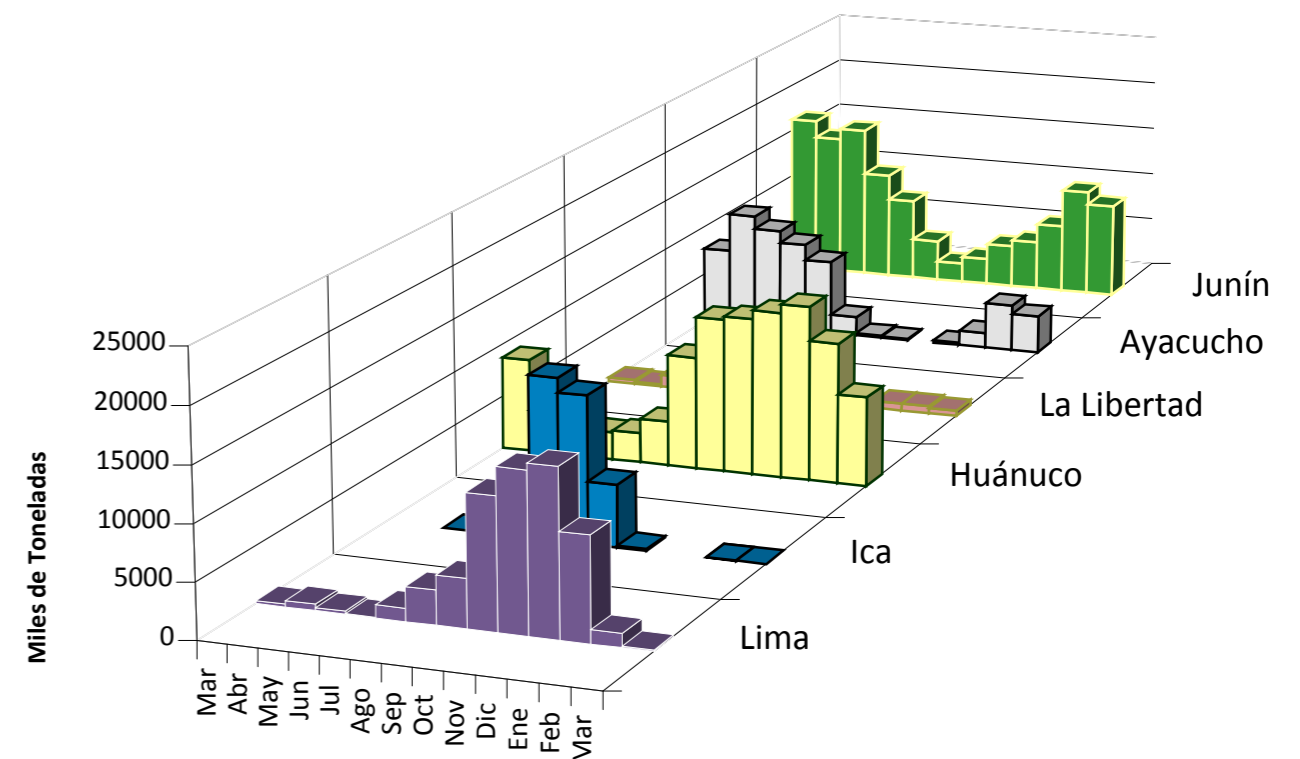

2/ En el 2014 esta actualizado al día 18 Marzo

INGRESOS Y PRECIOS MENSUALES DE PAPA EN EL GRAN MERCADO MAYORISTA DE LIMA: 2013-2014

	Ingreso Total (t)			Precio de Papa Blanca (S/.x Kg.)		
	2,013	2014 3/	Var	2,013	2,014	Var.
Enero	37,210	36,084	-3.0%	0.88	0.50	-43.2%
Febrero	36,375	33,158	-8.8%	0.75	0.62	-17.3%
Marzo	20,898	25,113	20.2%	0.69	0.72	4.3%
Abril	37,339			0.64		
Mayo	35,762			0.76		
Junio	31,368			0.92		
Julio	33,557			1.22		
Agosto	35,338			1.31		
Septiembre	34,374			1.21		
Octubre	36,608			0.98		
Noviembre	35,661			0.71		
Diciembre	36,871			0.55		

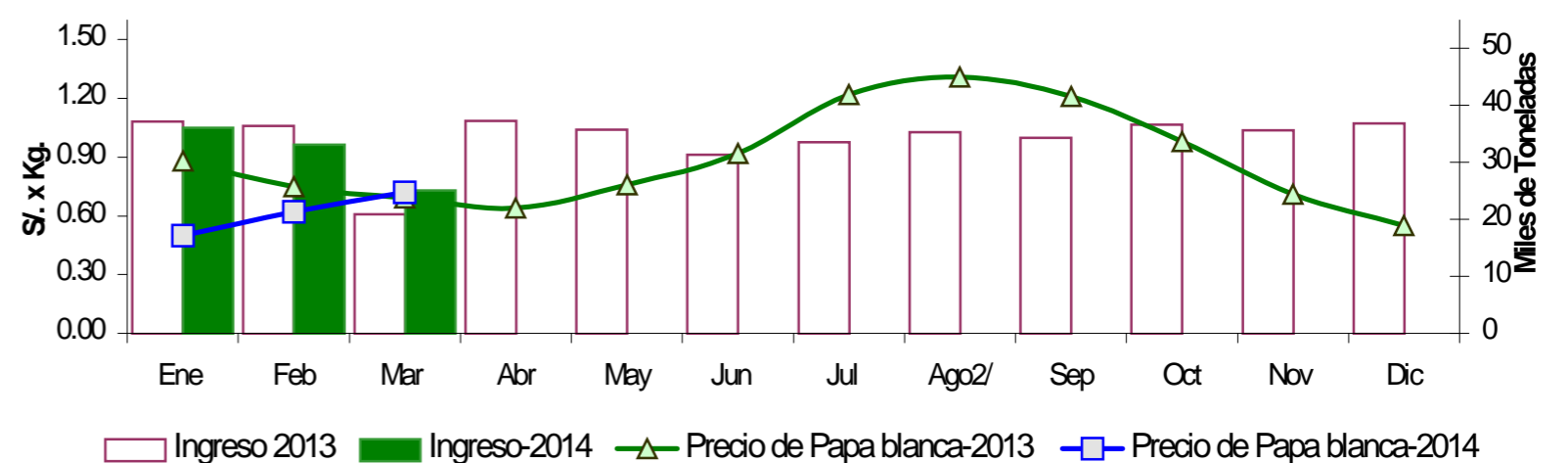

3/ En marzo del 2013 y 2014 está actualizado al día 18

Nota Aclaratoria:

1/ El precio promedio de la papa al consumidor corresponde a la encuesta de precios de 14 mercados minoristas de Lima Metropolitana se realiza durante el lunes, miércoles y viernes.

Fuente: Gran Mercado Mayorista de Lima y 14 Mercados minoristas de la capital.

Elaboración: MINAGRI - Oficina de Estudios Económicos y Estadísticos