

Lima, Viernes 21 de Marzo del 2014

Oferta de Papa en Lima Metropolitana en los últimos siete días, según procedencia

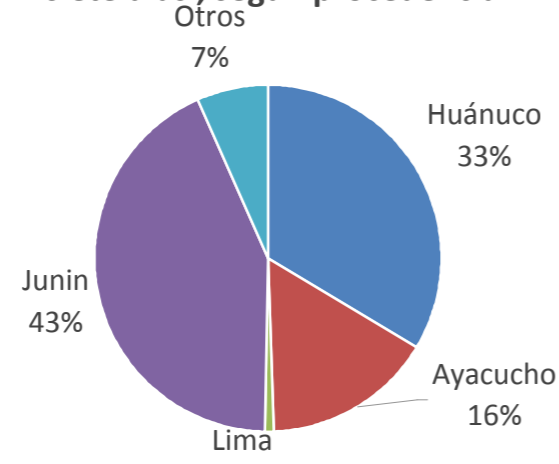

PRECIOS DE LA PAPA EN LIMA METROPOLITANA

LIMA METROPOLITANA: PRECIOS DE PAPA BLANCA AL POR MAYOR Y AL CONSUMIDOR (S/. x Kg.)

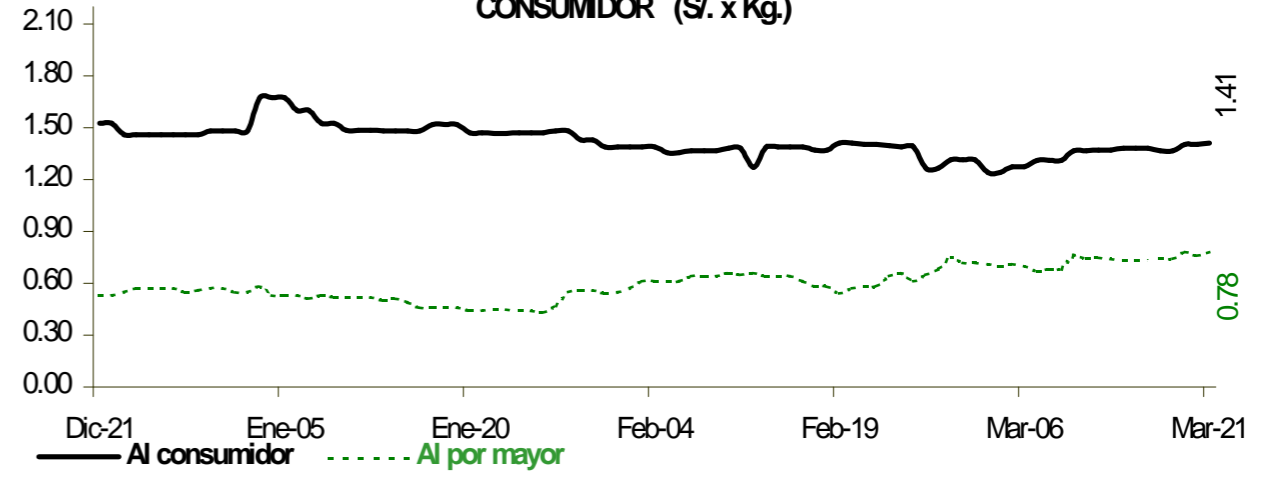

PRECIOS DE PAPA BLANCA EN EL GRAN MERCADO MAYORISTA DE LIMA (S/. x Kg.)

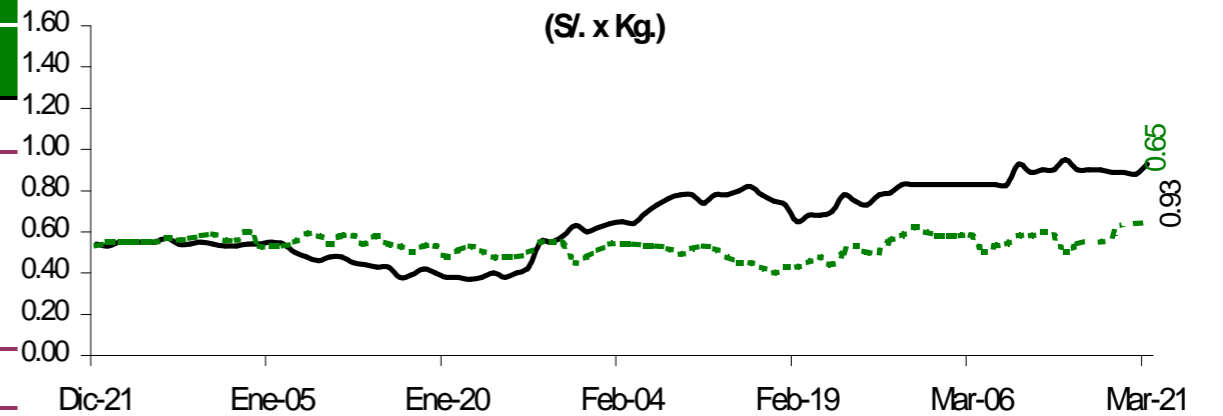

PRECIOS DE PAPA COLOR EN EL GRAN MERCADO MAYORISTA DE LIMA (S/. x Kg.)

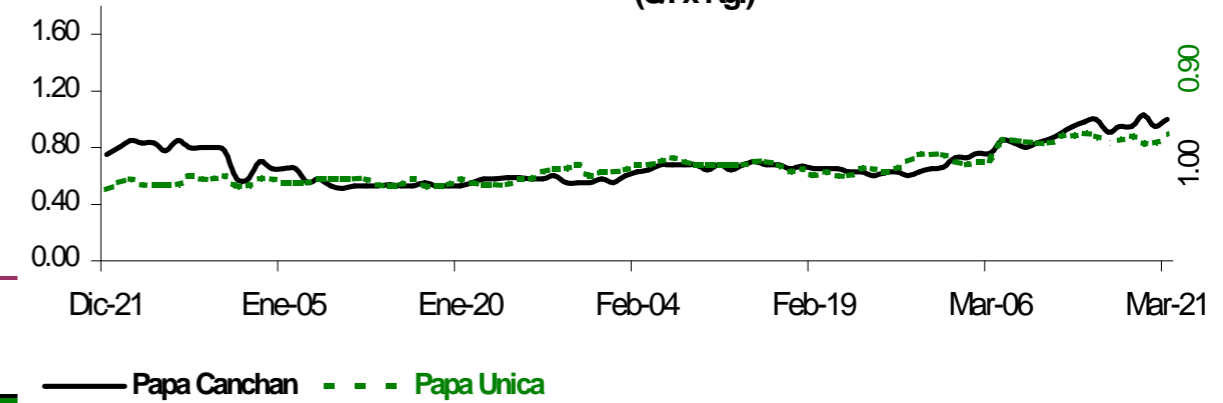

Precio Promedio (Ult. 7 días)	PRECIO (S/. x Kg.)		
	Jue-20	Vie-21	Variación

Precios al Consumidor 1/

Canchan	1.46	1.48	1.50	1.4%
Perricholi	1.36	1.38	1.38	0.0%
Unica	1.21	1.24	1.23	-0.8%
Yungay	1.41	1.43	1.44	0.7%
Amarilla Tumbay	2.82	2.84	2.90	2.1%

Precios al Mayorista

- Papa blanca				
Perricholi	0.90	0.88	0.93	5.7%
Yungay	0.57	0.64	0.65	1.6%
Huamantanga	1.26	1.25	1.23	-1.6%
- Papa color				
Canchan	0.97	0.95	1.00	5.3%
Unica	0.86	0.83	0.90	8.4%
Papa Amar. (Tumbay)	1.76	1.65	1.55	-6.1%
Peruanita	1.51	1.45	1.45	0.0%
Papa Huayro	1.17	1.18	1.15	-2.5%

ABASTECIMIENTO DE PAPA AL GRAN MERCADO MAYORISTA DE LIMA (t)

	Mar Vie-14	Mar Sáb-15	Mar Dom-16	Mar Lun-17	Mar Mar-18	Mar Mié-19	Mar Jue-20	Mar Vie-21
Ayacucho	349	235	108	135	338	204	122	172
La Libertad	64	29	20	5	81	50	48	188
Lima	8	7	12	2	11	5	19	44
Huánuco	677	437	468	217	565	393	360	526
Junín	904	605	640	260	541	374	684	518
Ica								
Pasco	147	115	82		229	41	46	73
Otros	192	106	81	62	122	53	14	195
TOTAL	2,341	1,534	1,411	681	1,887	1,120	1,293	1,716

... Sin información

INGRESO DE PAPA DURANTE LAS ULTIMAS CUATRO SEMANAS AL GRAN MERCADO MAYORISTA DE LIMA (t)

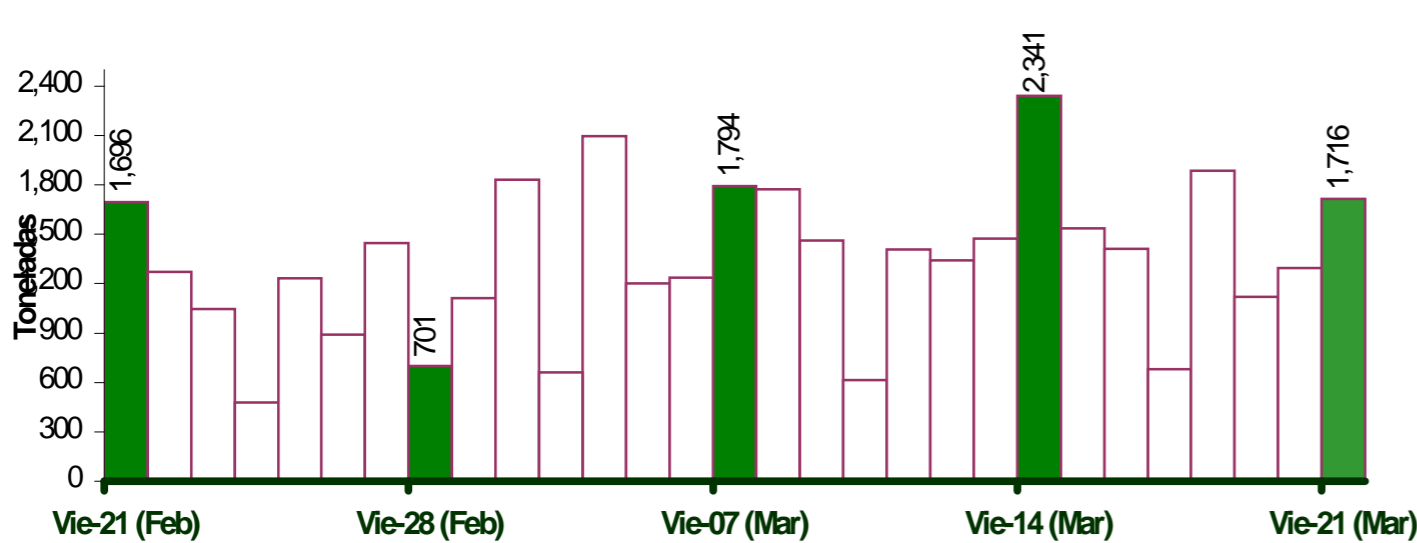

PRINCIPALES REGIONES QUE ABASTECEN DE PAPA A LIMA METROPOLITANA Periodo: Marzo 2013 - 2014 (t) 2/

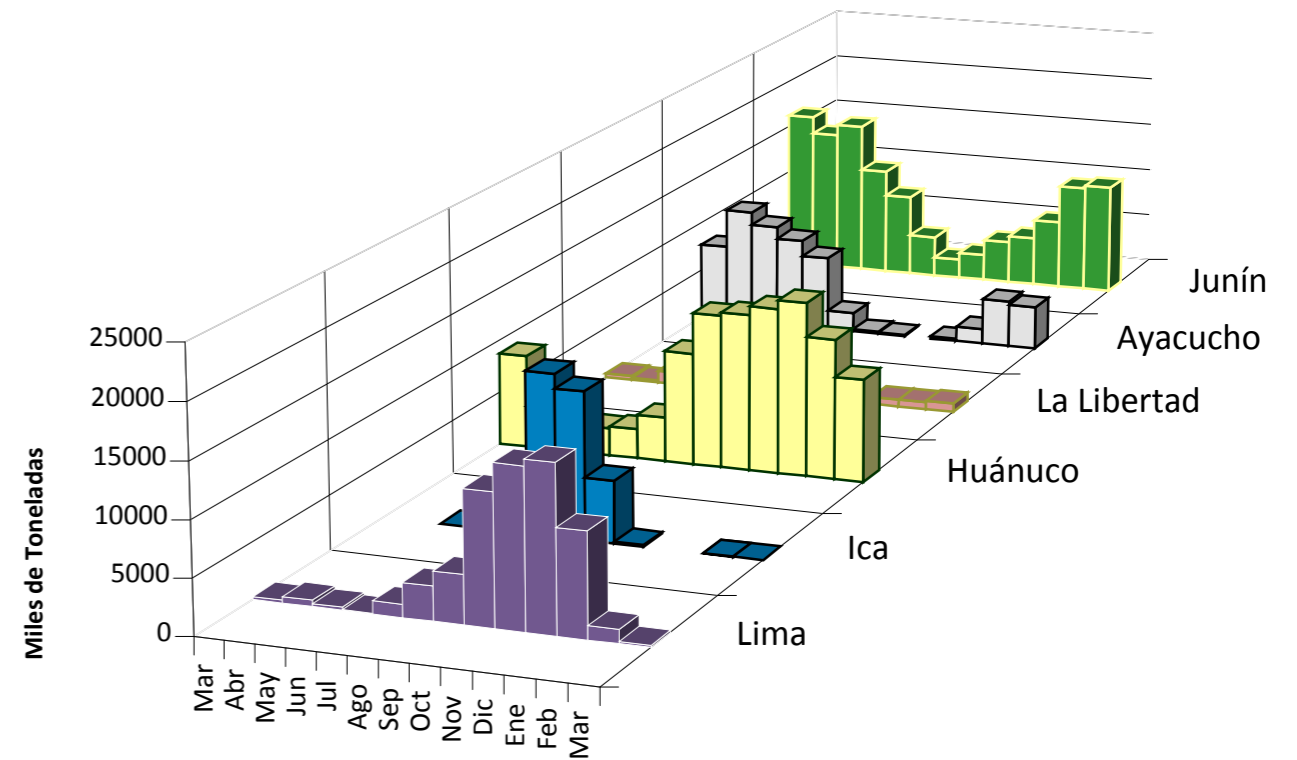

2/ En el 2014 esta actualizado al día 21 Marzo

INGRESOS Y PRECIOS MENSUALES DE PAPA EN EL GRAN MERCADO MAYORISTA DE LIMA: 2013-2014

	Ingreso Total (t)			Precio de Papa Blanca (S/. x Kg.)		
	2,013	2014 3/	Var	2,013	2,014	Var.
Enero	37,210	36,084	-3.0%	0.88	0.50	-43.2%
Febrero	36,375	33,158	-8.8%	0.75	0.62	-17.3%
Marzo	25,345	29,242	15.4%	0.69	0.73	5.8%
Abril	37,339			0.64		
Mayo	35,762			0.76		
Junio	31,368			0.92		
Julio	33,557			1.22		
Agosto	35,338			1.31		
Septiembre	34,374			1.21		
Octubre	36,608			0.98		
Noviembre	35,661			0.71		
Diciembre	36,871			0.55		

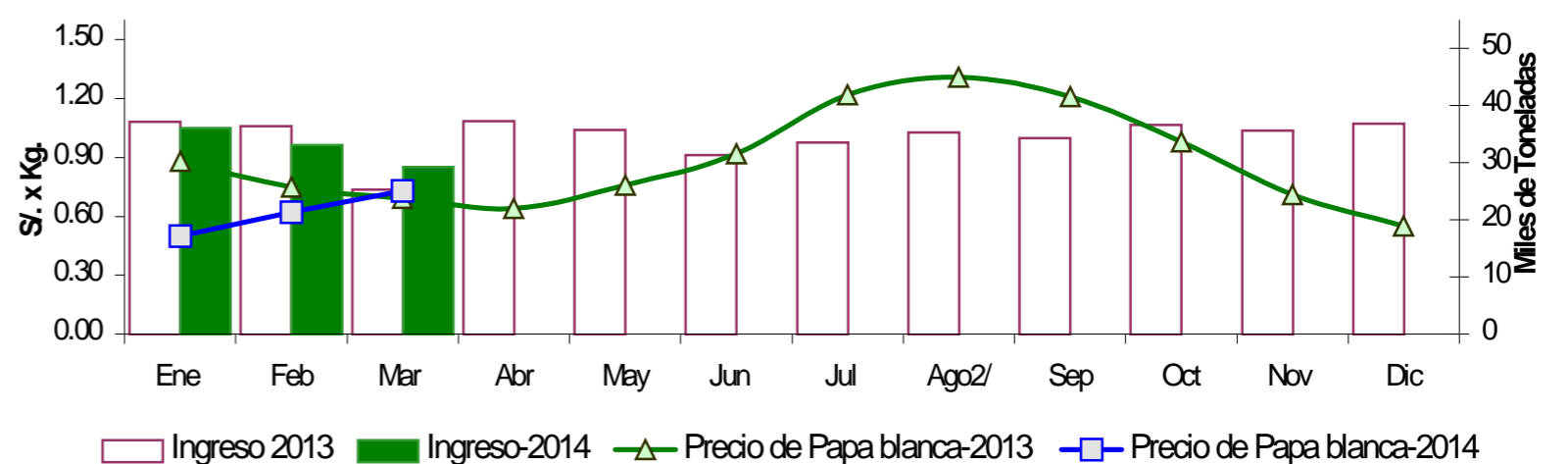

3/ En marzo del 2013 y 2014 está actualizado al día 21

Nota Aclaratoria:

1/ El precio promedio de la papa al consumidor corresponde a la encuesta de precios de 14 mercados minoristas de Lima Metropolitana se realiza durante el lunes, miércoles y viernes.

Fuente: Gran Mercado Mayorista de Lima y 14 Mercados minoristas de la capital.

Elaboración: MINAGRI - Oficina de Estudios Económicos y Estadísticos