

Lima, Martes 25 de Marzo del 2014

Oferta de Papa en Lima Metropolitana en los últimos siete días, según procedencia

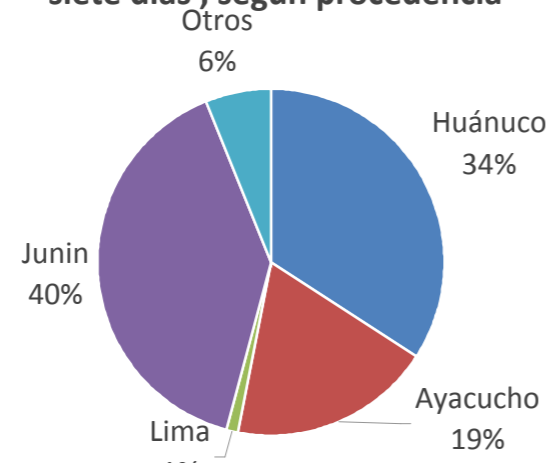

PRECIOS DE LA PAPA EN LIMA METROPOLITANA

LIMA METROPOLITANA: PRECIOS DE PAPA BLANCA AL POR MAYOR Y AL CONSUMIDOR (S/. x Kg.)

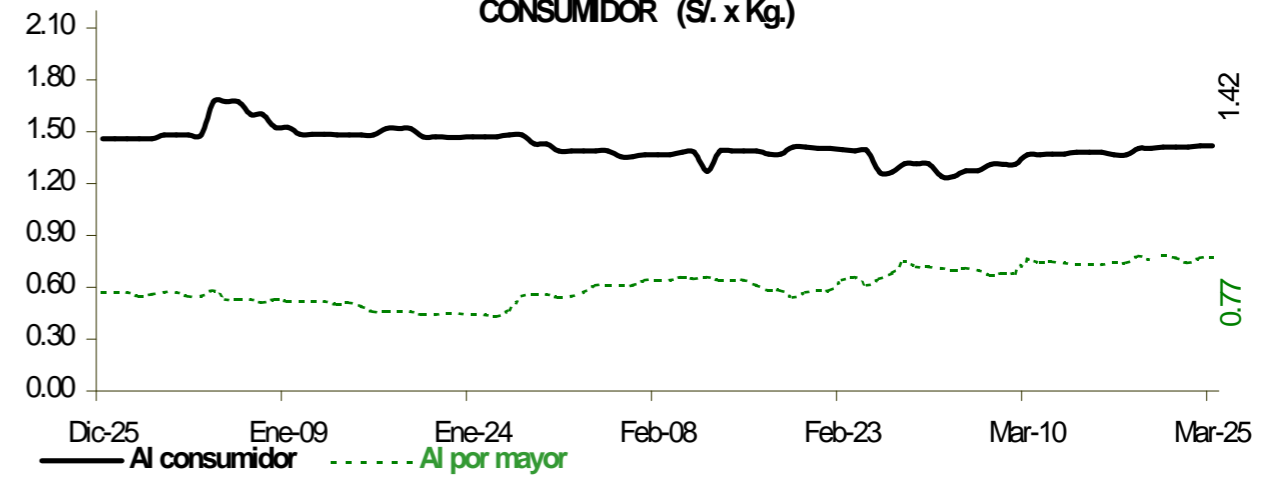

Precio Promedio (Ult. 7 días)	PRECIO (S/. x Kg.)		
	Lun-24	Mar-25	Variación

Precios al Consumidor 1/

Variedad	Promedio	Lun-24	Mar-25	Variación
Canchan	1.49	1.50	1.50	0.0%
Perricholi	1.38	1.41	1.41	0.0%
Unica	1.23	1.26	1.26	0.0%
Yungay	1.43	1.43	1.43	0.0%
Amarilla Tumbay	2.86	2.83	2.83	0.0%

Precios al Mayorista

Variedad	Promedio	Lun-24	Mar-25	Variación
- Papa blanca				
Perricholi	0.88	0.88	0.88	0.0%
Yungay	0.64	0.65	0.68	4.6%
Huamantanga	1.27	1.35	1.35	0.0%
- Papa color				
Canchan	0.95	0.93	0.95	2.2%
Unica	0.86	0.87	0.83	-4.6%
Papa Amar. (Tumbay)	1.63	1.60	1.60	0.0%
Peruanita	1.46	1.45	1.45	0.0%
Papa Huayro	1.17	1.15	1.18	2.6%

PRECIOS DE PAPA BLANCA EN EL GRAN MERCADO MAYORISTA DE LIMA (S/. x Kg.)

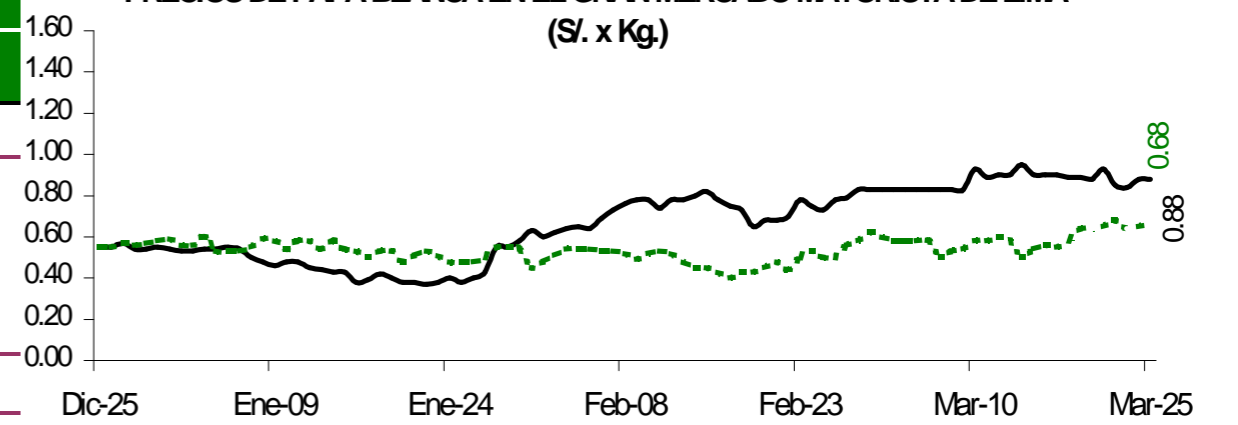

PRECIOS DE PAPA COLOR EN EL GRAN MERCADO MAYORISTA DE LIMA (S/. x Kg.)

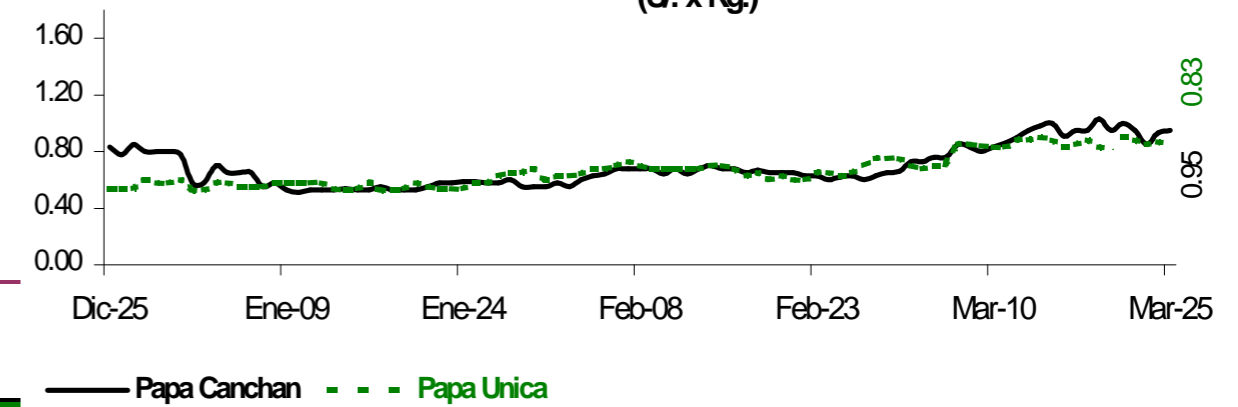

ABASTECIMIENTO DE PAPA AL GRAN MERCADO MAYORISTA DE LIMA (t)

	Mar-18	Mar-19	Mar-20	Mar-21	Mar-22	Mar-23	Mar-24	Mar-25
Ayacucho	338	204	122	172	348	370	182	260
La Libertad	81	50	48	188	187	18		235
Lima	11	5	19	44	16	4		9
Huánuco	565	393	360	526	615	155	514	404
Junín	541	374	684	518	733	562	249	597
Ica								
Pasco	229	41	46	73	80	38	20	211
Otros	122	53	14	195	27	103	38	138
TOTAL	1,887	1,120	1,293	1,716	2,006	1,250	1,003	1,854

... Sin información

INGRESO DE PAPA DURANTE LAS ULTIMAS CUATRO SEMANAS AL GRAN MERCADO MAYORISTA DE LIMA (t)

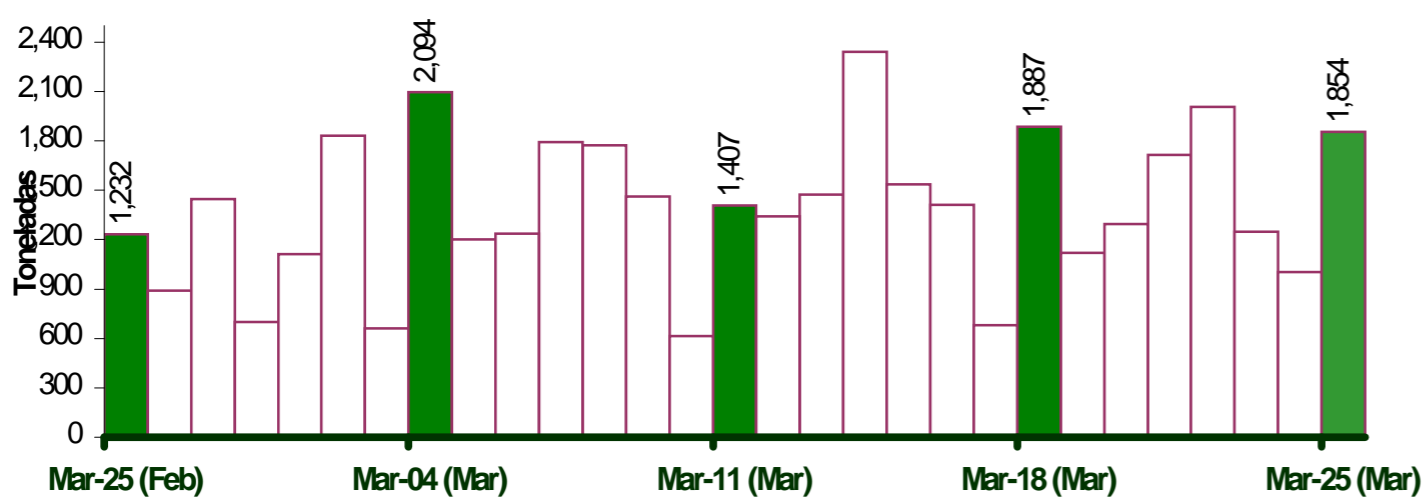

PRINCIPALES REGIONES QUE ABASTECEN DE PAPA A LIMA METROPOLITANA Periodo: Marzo 2013 - 2014 (t) 2/

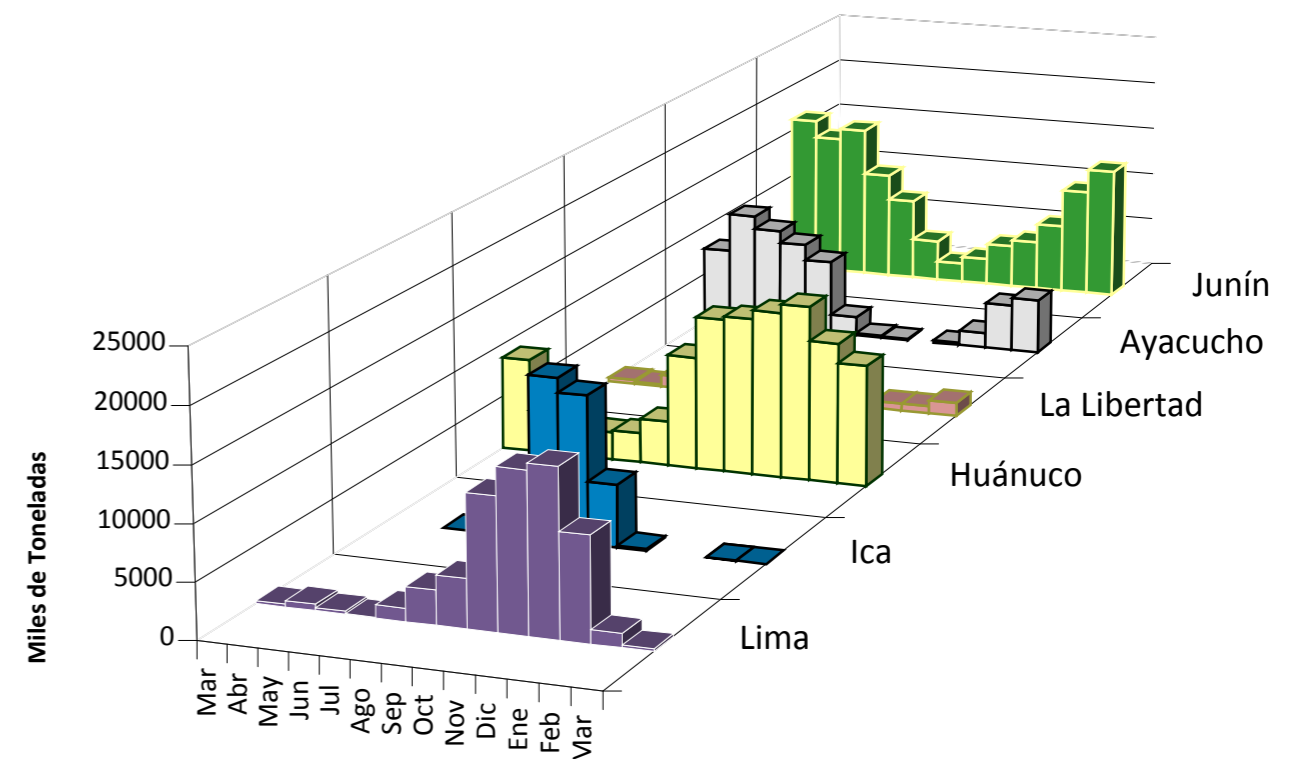

2/ En el 2014 esta actualizado al día 25 Marzo

INGRESOS Y PRECIOS MENSUALES DE PAPA EN EL GRAN MERCADO MAYORISTA DE LIMA: 2013-2014

	Ingreso Total (t)			Precio de Papa Blanca (S/.x Kg.)		
	2,013	2014 3/	Var	2,013	2,014	Var.
Enero	37,210	36,084	-3.0%	0.88	0.50	-43.2%
Febrero	36,375	33,158	-8.8%	0.75	0.62	-17.3%
Marzo	30,407	35,355	16.3%	0.70	0.73	4.3%
Abril	37,339			0.64		
Mayo	35,762			0.76		
Junio	31,368			0.92		
Julio	33,557			1.22		
Agosto	35,338			1.31		
Septiembre	34,374			1.21		
Octubre	36,608			0.98		
Noviembre	35,661			0.71		
Diciembre	36,871			0.55		

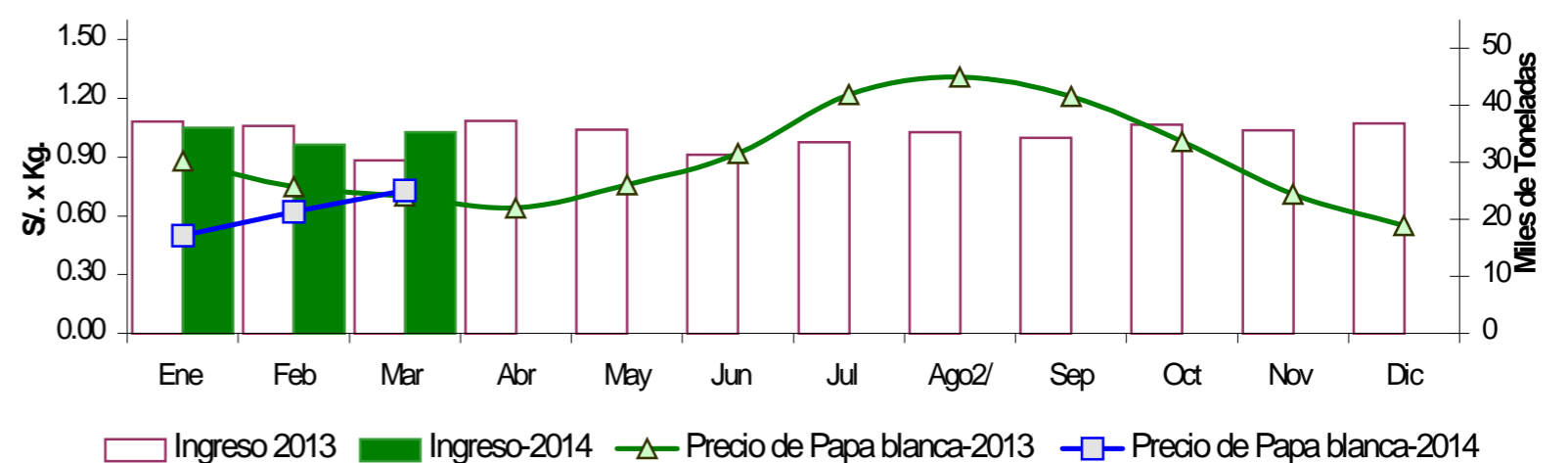

3/ En marzo del 2013 y 2014 está actualizado al día 25

Nota Aclaratoria:

1/ El precio promedio de la papa al consumidor corresponde a la encuesta de precios de 14 mercados minoristas de Lima Metropolitana se realiza durante el lunes, miércoles y viernes.

Fuente: Gran Mercado Mayorista de Lima y 14 Mercados minoristas de la capital.

Elaboración: MINAGRI - Oficina de Estudios Económicos y Estadísticos