

Lima, Miércoles 02 de Abril del 2014

Oferta de Papa en Lima Metropolitana en los últimos siete días, según procedencia

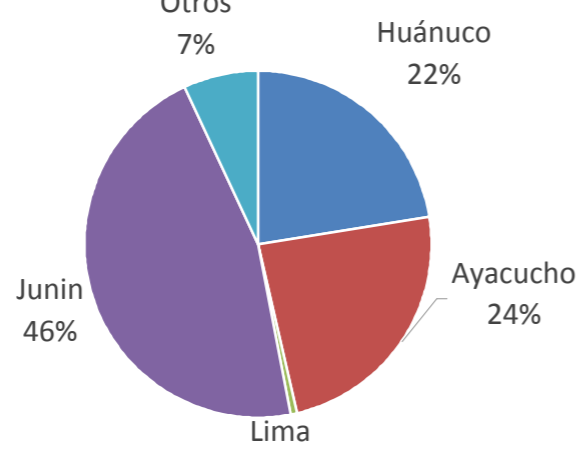

PRECIOS DE LA PAPA EN LIMA METROPOLITANA

LIMA METROPOLITANA: PRECIOS DE PAPA BLANCA AL POR MAYOR Y AL CONSUMIDOR (S/. x Kg.)

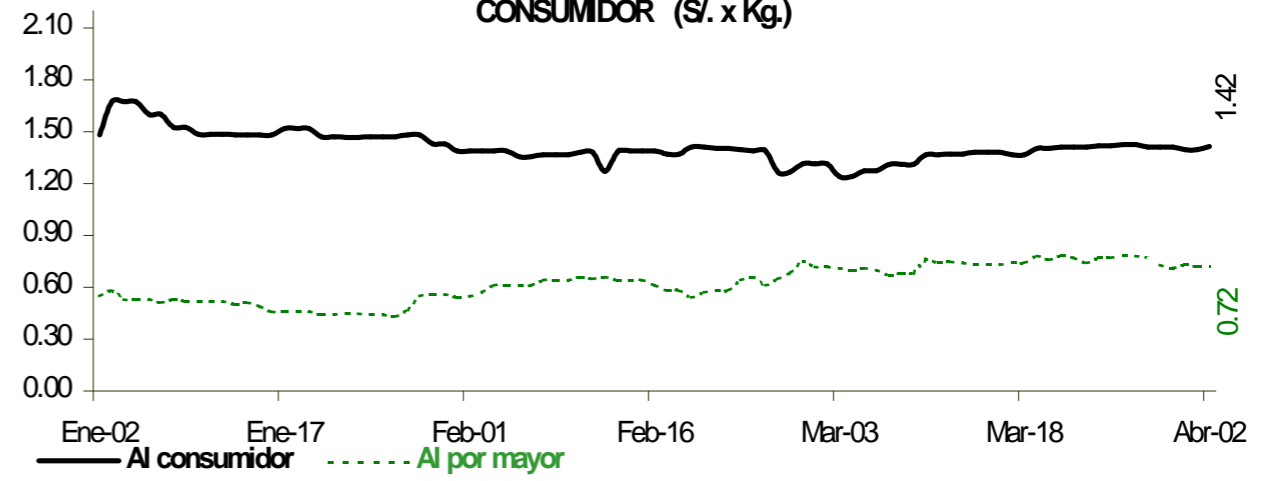

Categoría	Precio Promedio (Ult. 7 días)	PRECIO (S/. x Kg.)		
		Mar-01	Mié-02	Variación

Precios al Consumidor 1/

Canchan	1.52	1.49	1.49	0.0%
Perricholi	1.40	1.38	1.43	3.6%
Unica	1.24	1.26	1.25	-0.8%
Yungay	1.42	1.41	1.40	-0.7%
Amarilla Tumbay	2.81	2.79	2.81	0.7%

Precios al Mayorista

- Papa blanca				
Perricholi	0.85	0.79	0.75	-5.1%
Yungay	0.65	0.65	0.65	0.0%
Huamantanga	1.29	1.25	1.25	0.0%
- Papa color				
Canchan	0.91	0.90	1.00	11.1%
Unica	0.84	0.87	0.90	3.4%
Papa Amar. (Tumbay)	1.60	1.55	1.55	0.0%
Peruanita	1.44	1.40	1.30	-7.1%
Papa Huayro	1.19	1.18	1.25	5.9%

PRECIOS DE PAPA BLANCA EN EL GRAN MERCADO MAYORISTA DE LIMA (S/. x Kg.)

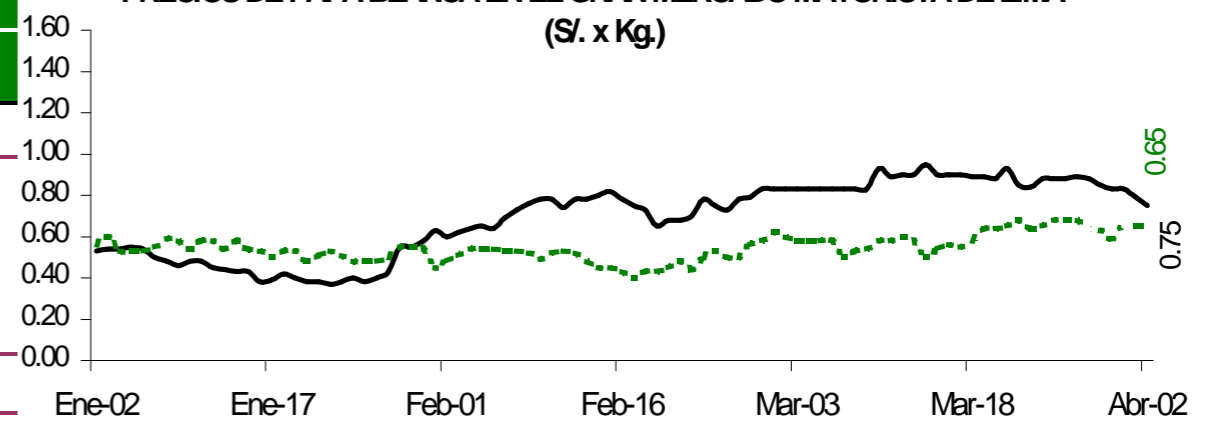

PRECIOS DE PAPA COLOR EN EL GRAN MERCADO MAYORISTA DE LIMA (S/. x Kg.)

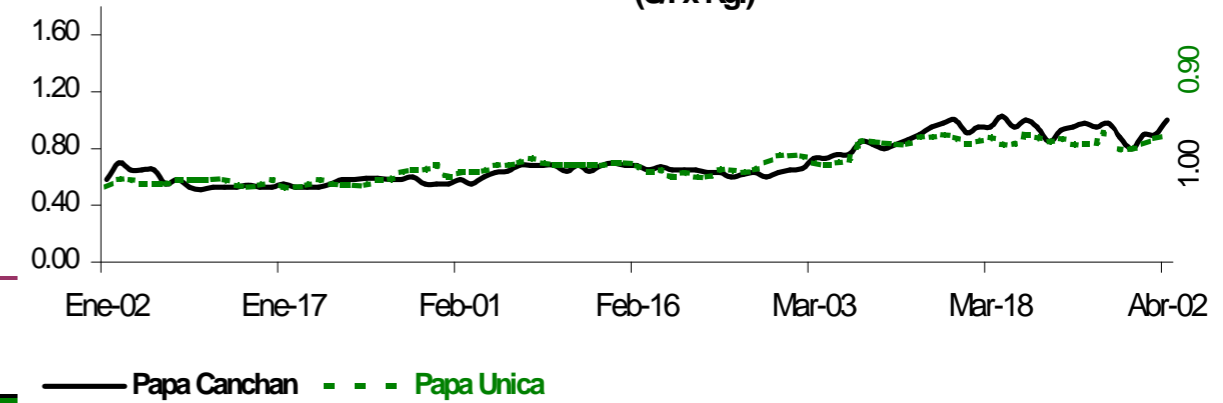

ABASTECIMIENTO DE PAPA AL GRAN MERCADO MAYORISTA DE LIMA (t)

	Mar Mié-26	Mar Jue-27	Mar Vie-28	Mar Sáb-29	Mar Dom-30	Mar Lun-31	Abr Mar-01	Abr Mié-02
Ayacucho	238	173	293	336	362	264	464	350
La Libertad	82	12	30	15	21		16	57
Lima	12	31					15	14
Huánuco	383	426	167	507	375	88	64	713
Junín	496	630	715	868	594	237	586	565
Ica								
Pasco	46	129	91	106	145	36	205	79
Otros	24	63	140	99	113	0	182	27
TOTAL	1,281	1,464	1,436	1,931	1,610	625	1,532	1,805

... Sin información

INGRESO DE PAPA DURANTE LAS ULTIMAS CUATRO SEMANAS AL GRAN MERCADO MAYORISTA DE LIMA (t)

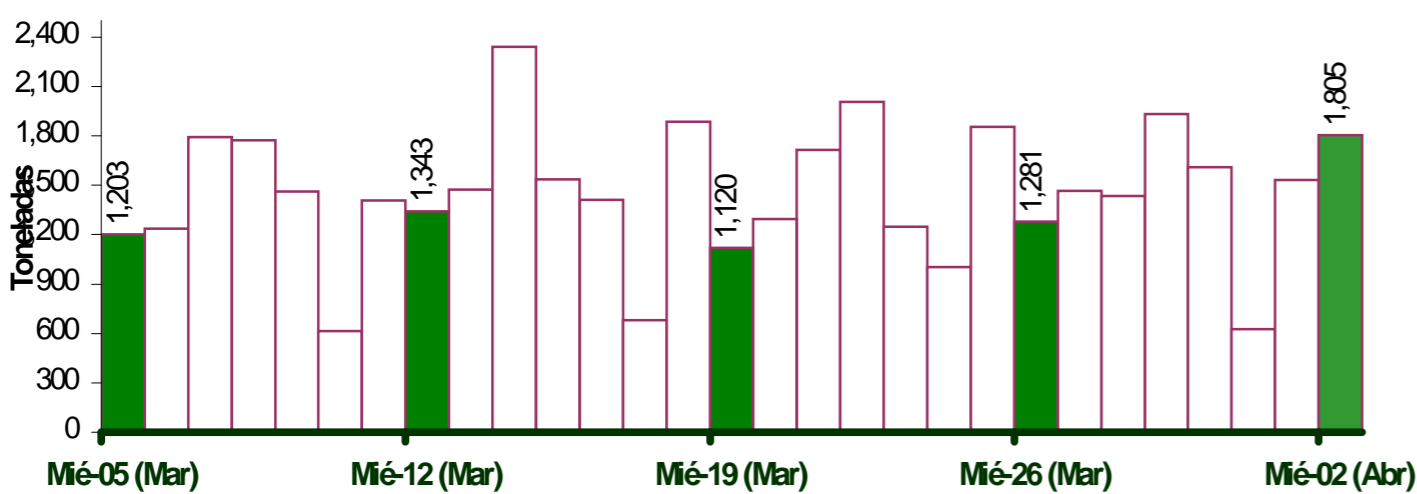

PRINCIPALES REGIONES QUE ABASTECEN DE PAPA A LIMA METROPOLITANA Periodo: Abril 2013 - 2014 (t) 2/

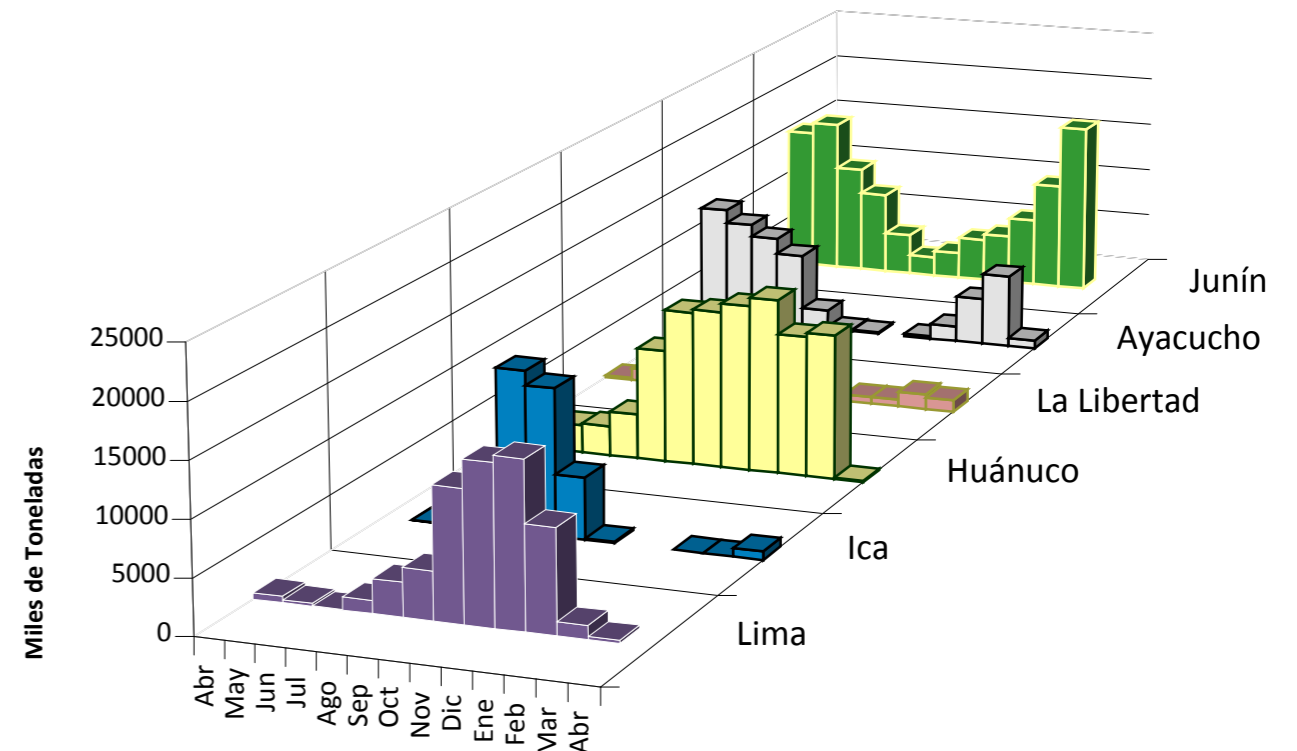

2/ En el 2014 esta actualizado al día 02

INGRESOS Y PRECIOS MENSUALES DE PAPA EN EL GRAN MERCADO MAYORISTA DE LIMA: 2013-2014

Mes	Ingreso Total (t)			Precio de Papa Blanca (S/. x Kg.)		
	2,013	2014 3/	Var	2,013	2,014	Var.
Enero	37,210	36,084	-3.0%	0.88	0.50	-43.2%
Febrero	36,375	33,158	-8.8%	0.75	0.62	-17.3%
Marzo	39,909	44,449	11.4%	0.70	0.73	4.3%
Abril	1,530	3,337	118.1%	0.69	0.72	4.3%
Mayo	35,762			0.76		
Junio	31,368			0.92		
Julio	33,557			1.22		
Agosto	35,338			1.31		
Septiembre	34,374			1.21		
Octubre	36,608			0.98		
Noviembre	35,661			0.71		
Diciembre	36,871			0.55		

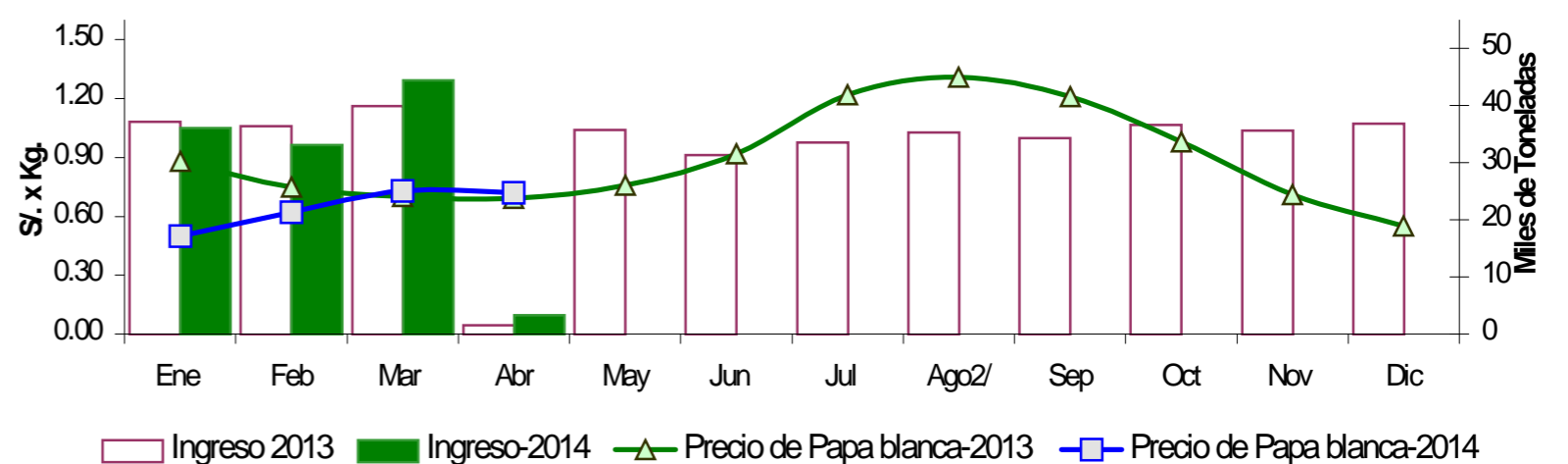

3/ En abril del 2013 y 2014 está actualizado al día 02

Nota Aclaratoria:

1/ El precio promedio de la papa al consumidor corresponde a la encuesta de precios de 14 mercados minoristas de Lima Metropolitana se realiza durante el lunes, miércoles y viernes.

Fuente: Gran Mercado Mayorista de Lima y 14 Mercados minoristas de la capital.

Elaboración: MINAGRI - Oficina de Estudios Económicos y Estadísticos