

Lima, Viernes 04 de Abril del 2014

### Oferta de Papa en Lima Metropolitana en los últimos siete días, según procedencia

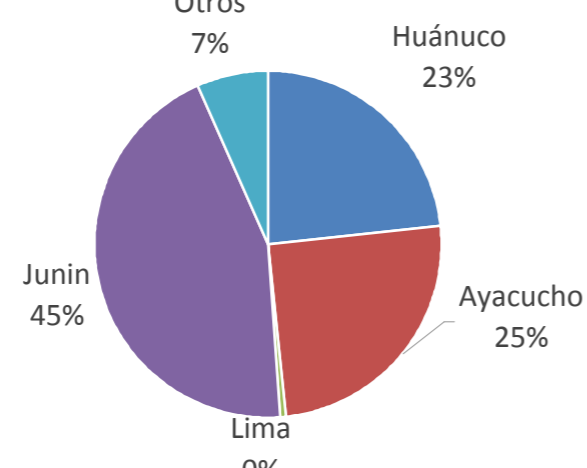

### PRECIOS DE LA PAPA EN LIMA METROPOLITANA

### LIMA METROPOLITANA: PRECIOS DE PAPA BLANCA AL POR MAYOR Y AL CONSUMIDOR (S/. x Kg.)

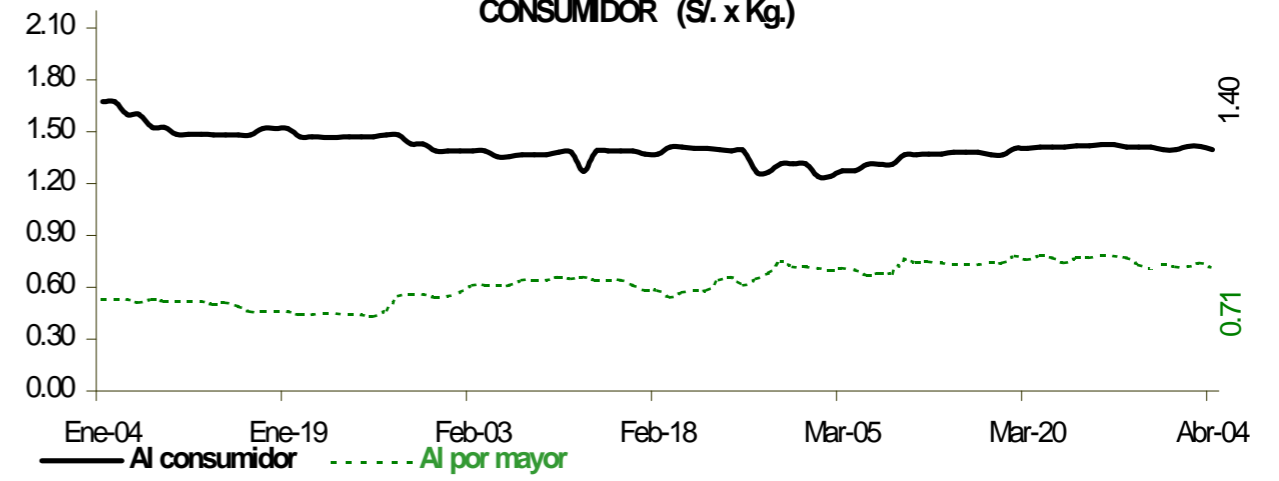

Precio Promedio (Ult. 7 días)	PRECIO (S/. x Kg.)		
	Jue-03	Vie-04	Variación

#### Precios al Consumidor 1/

Canchan	1.49	1.49	1.51	1.3%
Perricholi	1.40	1.43	1.39	-2.8%
Unica	1.24	1.25	1.26	0.8%
Yungay	1.41	1.40	1.40	0.0%
Amarilla Tumbay	2.80	2.81	2.83	0.7%

#### Precios al Mayorista

<b>- Papa blanca</b>				
Perricholi	0.81	0.75	0.75	0.0%
Yungay	0.64	0.70	0.67	-4.3%
Huamantanga	1.26	1.25	1.23	-1.6%
<b>- Papa color</b>				
Canchan	0.92	0.95	0.93	-2.1%
Unica	0.85	0.85	0.85	0.0%
Papa Amar. (Tumbay)	1.62	1.65	1.63	-1.2%
Peruanita	1.41	1.35	1.25	-7.4%
Papa Huayro	1.21	1.25	1.23	-1.6%

### PRECIOS DE PAPA BLANCA EN EL GRAN MERCADO MAYORISTA DE LIMA (S/. x Kg.)

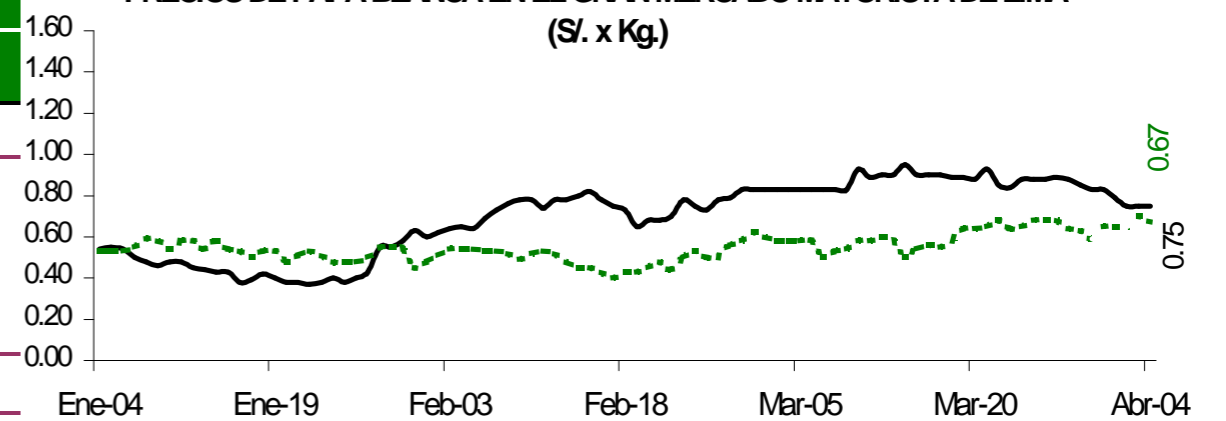

### PRECIOS DE PAPA COLOR EN EL GRAN MERCADO MAYORISTA DE LIMA (S/. x Kg.)

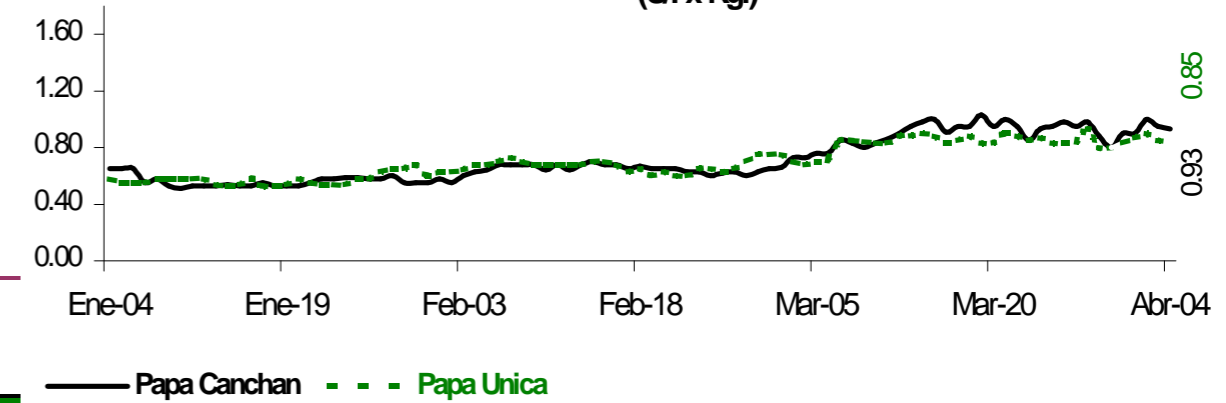

### ABASTECIMIENTO DE PAPA AL GRAN MERCADO MAYORISTA DE LIMA (t)

	Mar Vie-28	Mar Sáb-29	Mar Dom-30	Mar Lun-31	Abr Mar-01	Abr Mié-02	Abr Jue-03	Abr Vie-04
Ayacucho	293	336	362	264	464	350	350	482
La Libertad	30	15	21		16	57	16	216
Lima					15	14	19	11
Huánuco	167	507	375	88	64	713	346	118
Junín	715	868	594	237	586	565	739	775
Ica								263
Pasco	91	106	145	36	205	79	59	186
Otros	140	99	113	0	182	27	84	76
<b>TOTAL</b>	<b>1,436</b>	<b>1,931</b>	<b>1,610</b>	<b>625</b>	<b>1,532</b>	<b>1,805</b>	<b>1,613</b>	<b>2,127</b>

... Sin información

### INGRESO DE PAPA DURANTE LAS ULTIMAS CUATRO SEMANAS AL GRAN MERCADO MAYORISTA DE LIMA (t)

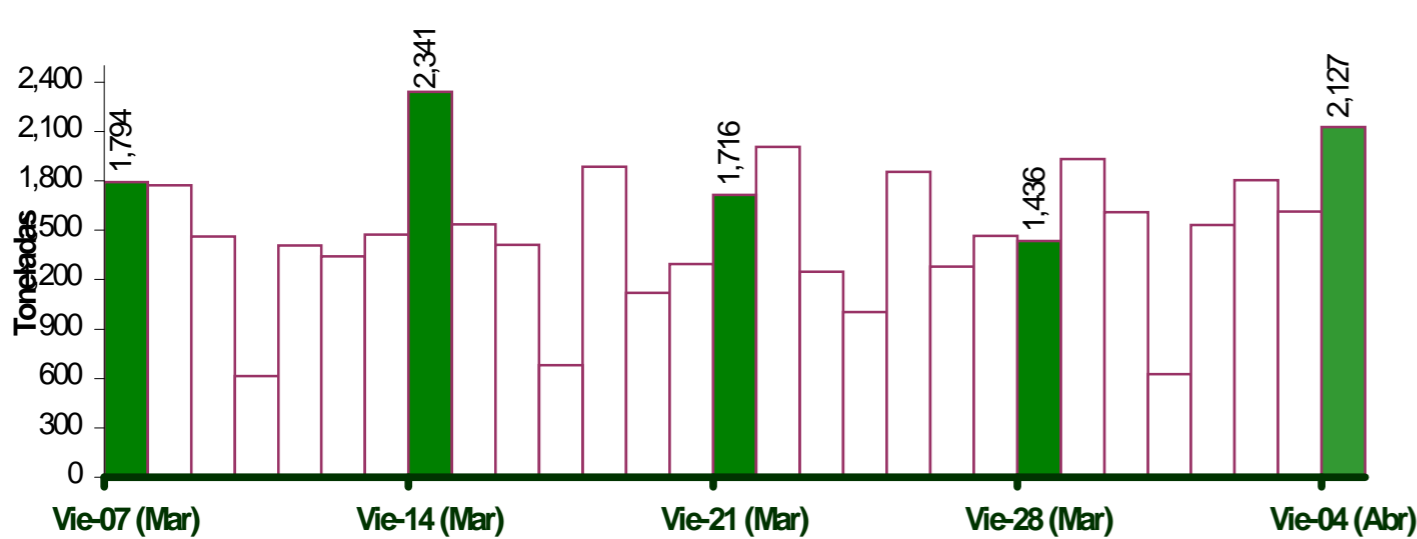

### PRINCIPALES REGIONES QUE ABASTECEN DE PAPA A LIMA METROPOLITANA Periodo: Abril 2013 - 2014 (t) 2/

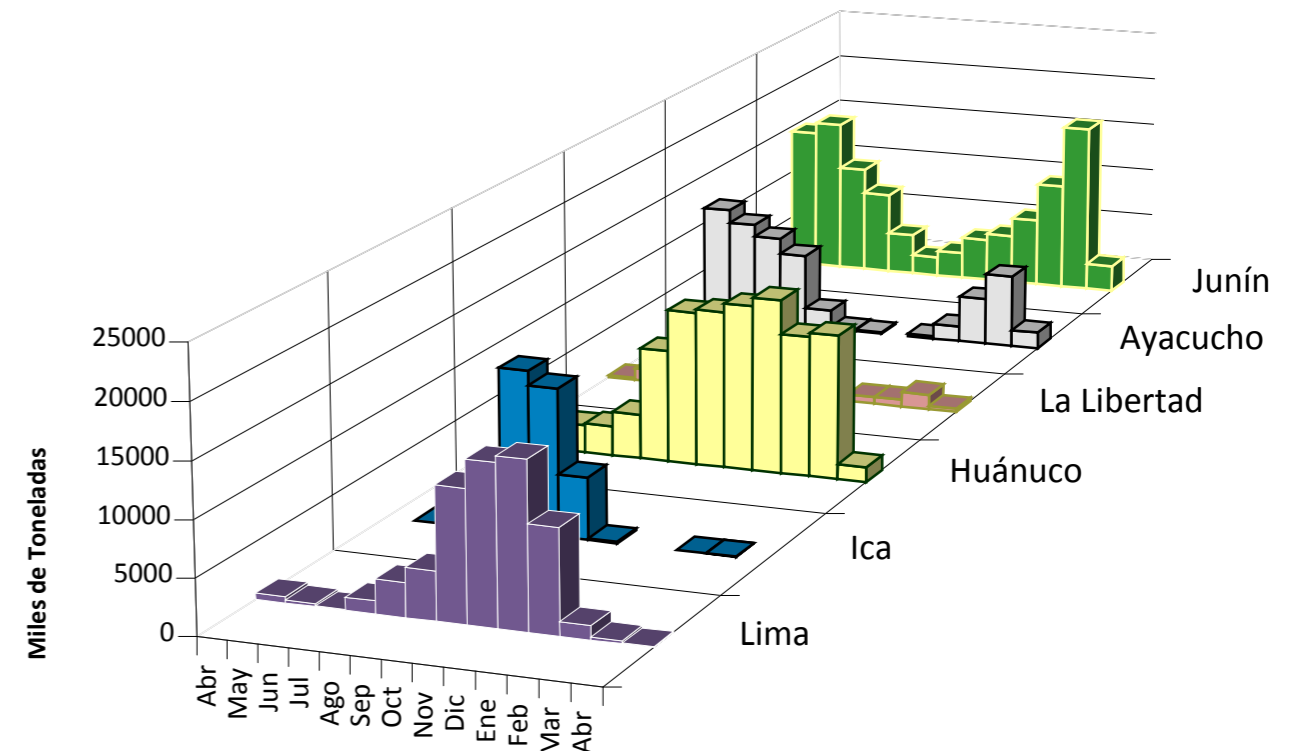

2/ En el 2014 esta actualizado al día 04

### INGRESOS Y PRECIOS MENSUALES DE PAPA EN EL GRAN MERCADO MAYORISTA DE LIMA: 2013-2014

	Ingreso Total (t)			Precio de Papa Blanca (S/.x Kg.)		
	2,013	2014 3/	Var	2,013	2,014	Var.
Enero	37,210	36,084	-3.0%	0.88	0.50	-43.2%
Febrero	36,375	33,158	-8.8%	0.75	0.62	-17.3%
Marzo	39,909	44,449	11.4%	0.70	0.73	4.3%
<b>Abril</b>	<b>4,703</b>	<b>7,077</b>	<b>50.5%</b>	<b>0.68</b>	<b>0.73</b>	<b>7.4%</b>
Mayo	35,762			0.76		
Junio	31,368			0.92		
Julio	33,557			1.22		
Agosto	35,338			1.31		
Septiembre	34,374			1.21		
Octubre	36,608			0.98		
Noviembre	35,661			0.71		
Diciembre	36,871			0.55		

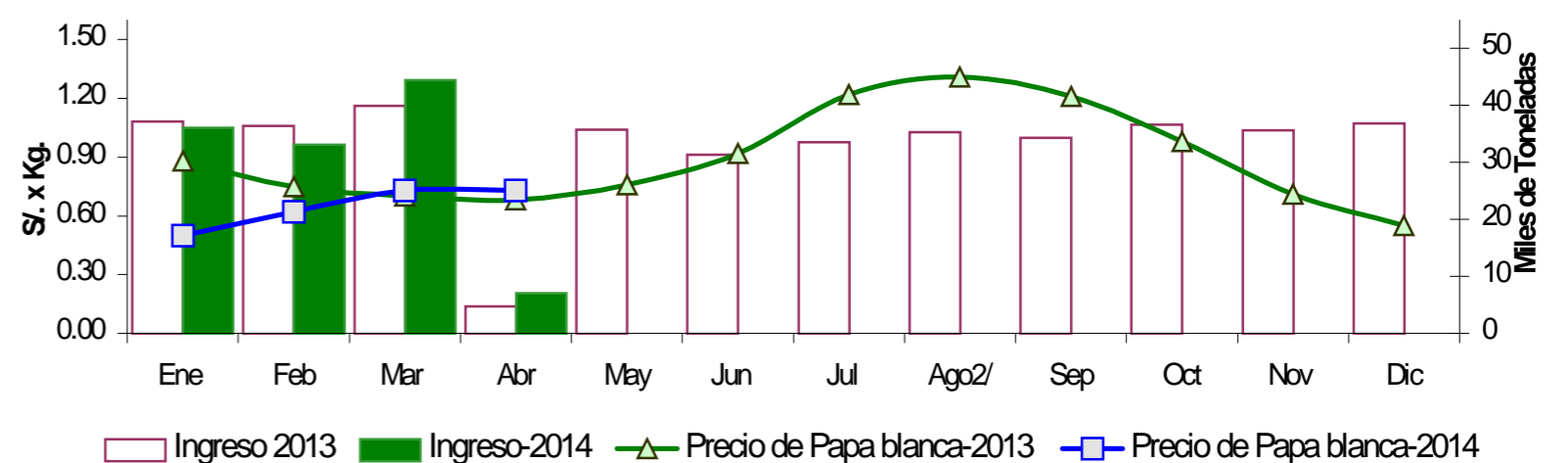

3/ En abril del 2013 y 2014 está actualizado al día 04

#### Nota Aclaratoria:

1/ El precio promedio de la papa al consumidor corresponde a la encuesta de precios de 14 mercados minoristas de Lima Metropolitana se realiza durante el lunes, miércoles y viernes.

Fuente: Gran Mercado Mayorista de Lima y 14 Mercados minoristas de la capital.

Elaboración: MINAGRI - Oficina de Estudios Económicos y Estadísticos