

Lima, Lunes 07 de Abril del 2014

Oferta de Papa en Lima Metropolitana en los últimos siete días, según procedencia

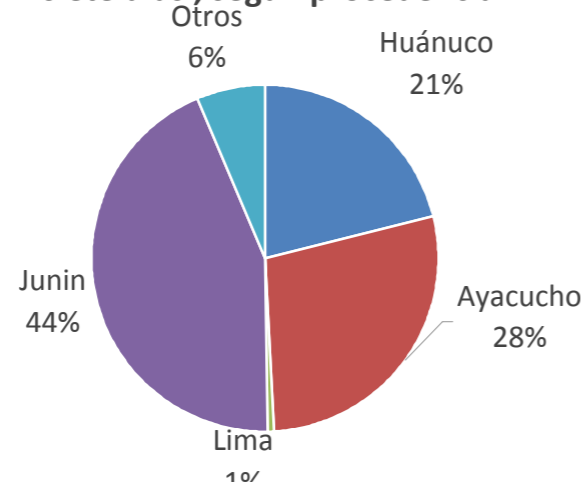

PRECIOS DE LA PAPA EN LIMA METROPOLITANA

LIMA METROPOLITANA: PRECIOS DE PAPA BLANCA AL POR MAYOR Y AL CONSUMIDOR (S/. x Kg.)

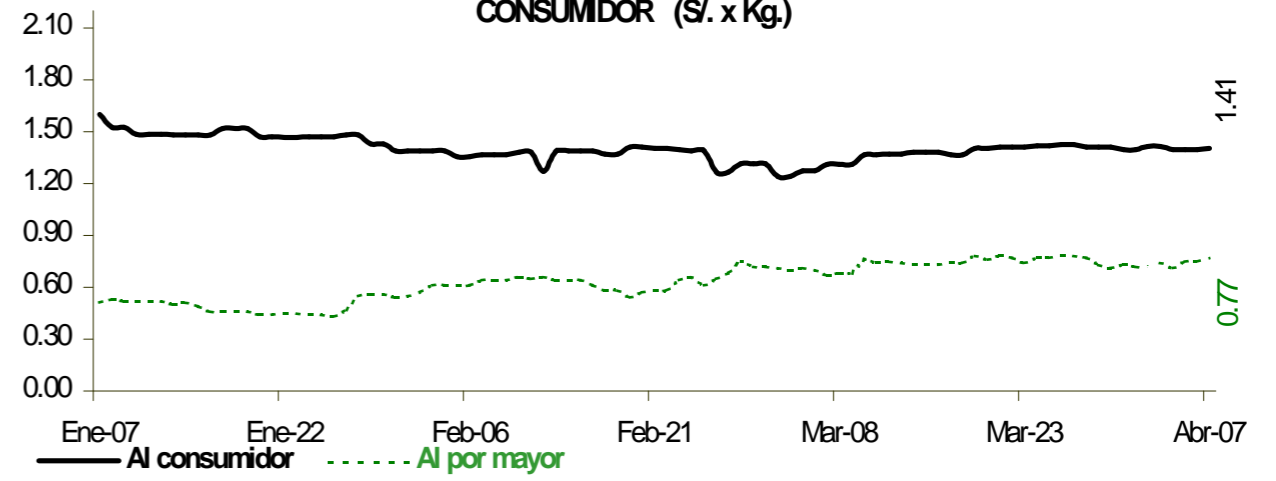

Precio Promedio (Ult. 7 días)	PRECIO (S/. x Kg.)		
	Dom-06	Lun-07	Variación

Precios al Consumidor 1/

Canchan	1.50	1.51	1.50	-0.7%
Perricholi	1.40	1.39	1.40	0.7%
Unica	1.26	1.26	1.29	2.4%
Yungay	1.40	1.40	1.41	0.7%
Amarilla Tumbay	2.81	2.83	2.82	-0.4%

Precios al Mayorista

- Papa blanca				
Perricholi	0.78	0.83	0.88	6.0%
Yungay	0.67	0.67	0.65	-3.0%
Huamantanga	1.25	1.26	1.25	-0.8%
- Papa color				
Canchan	0.92	0.87	0.85	-2.3%
Unica	0.86	0.86	0.88	2.3%
Papa Amar. (Tumbay)	1.57	1.52	1.45	-4.6%
Peruanita	1.33	1.27	1.25	-1.6%
Papa Huayro	1.20	1.17	1.15	-1.7%

PRECIOS DE PAPA BLANCA EN EL GRAN MERCADO MAYORISTA DE LIMA (S/. x Kg.)

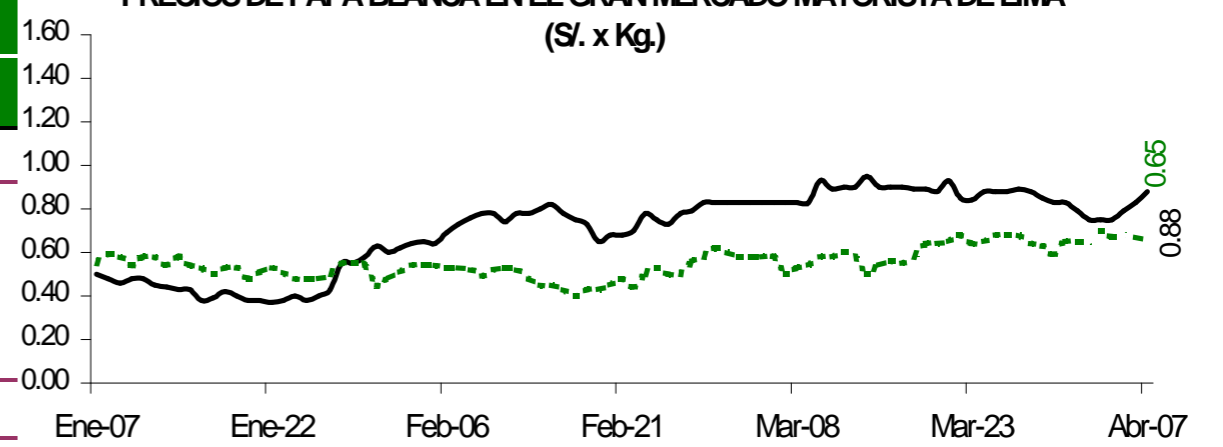

PRECIOS DE PAPA COLOR EN EL GRAN MERCADO MAYORISTA DE LIMA (S/. x Kg.)

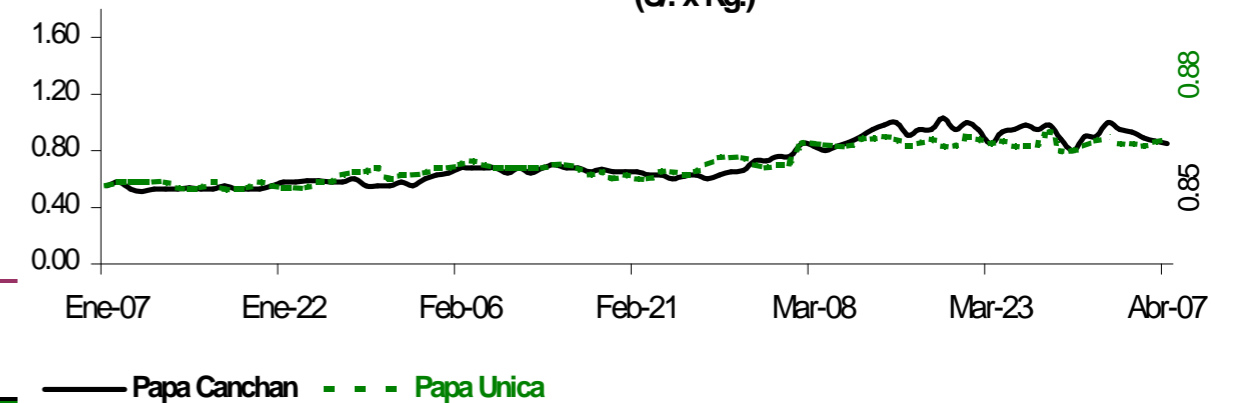

ABASTECIMIENTO DE PAPA AL GRAN MERCADO MAYORISTA DE LIMA (t)

	Mar Lun-31	Abr Mar-01	Abr Mié-02	Abr Jue-03	Abr Vie-04	Abr Sáb-05	Abr Dom-06	Abr Lun-07
Ayacucho	264	464	350	350	482	420	309	182
La Libertad		16	57	16	216	111	69	31
Lima		15	14	19	11			
Huánuco	88	64	713	346	118	369	291	77
Junín	237	586	565	739	775	765	447	273
Ica					263			
Pasco	36	205	79	59	186	160	92	17
Otros	0	182	27	84	76	96	145	59
TOTAL	625	1,532	1,805	1,613	2,127	1,921	1,353	639

... Sin información

INGRESO DE PAPA DURANTE LAS ULTIMAS CUATRO SEMANAS AL GRAN MERCADO MAYORISTA DE LIMA (t)

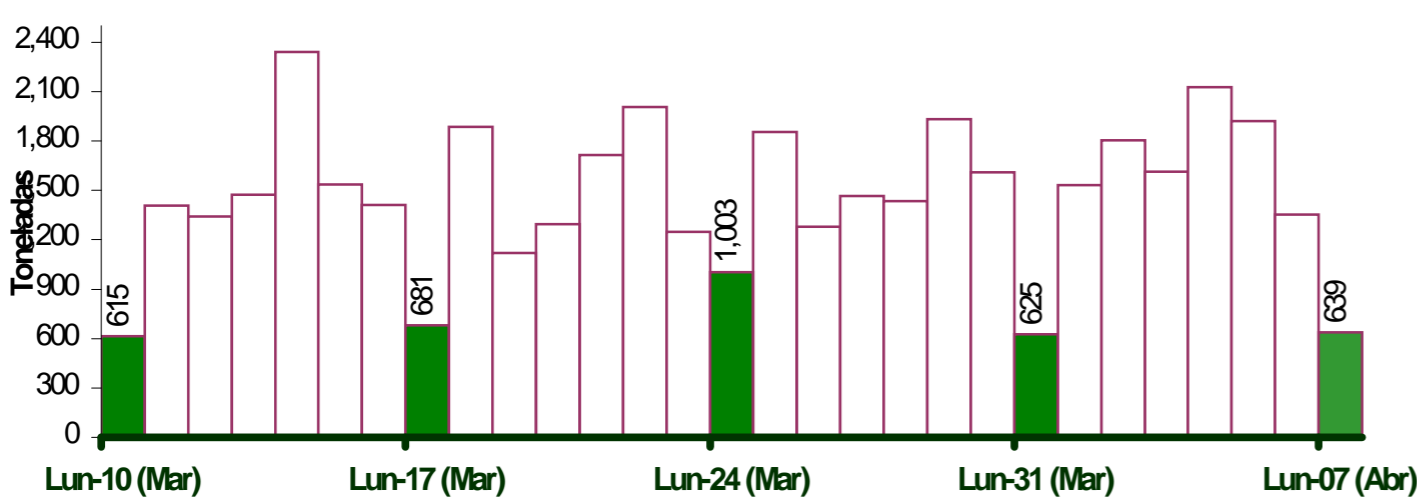

PRINCIPALES REGIONES QUE ABASTECEN DE PAPA A LIMA METROPOLITANA Periodo: Abril 2013 - 2014 (t) 2/

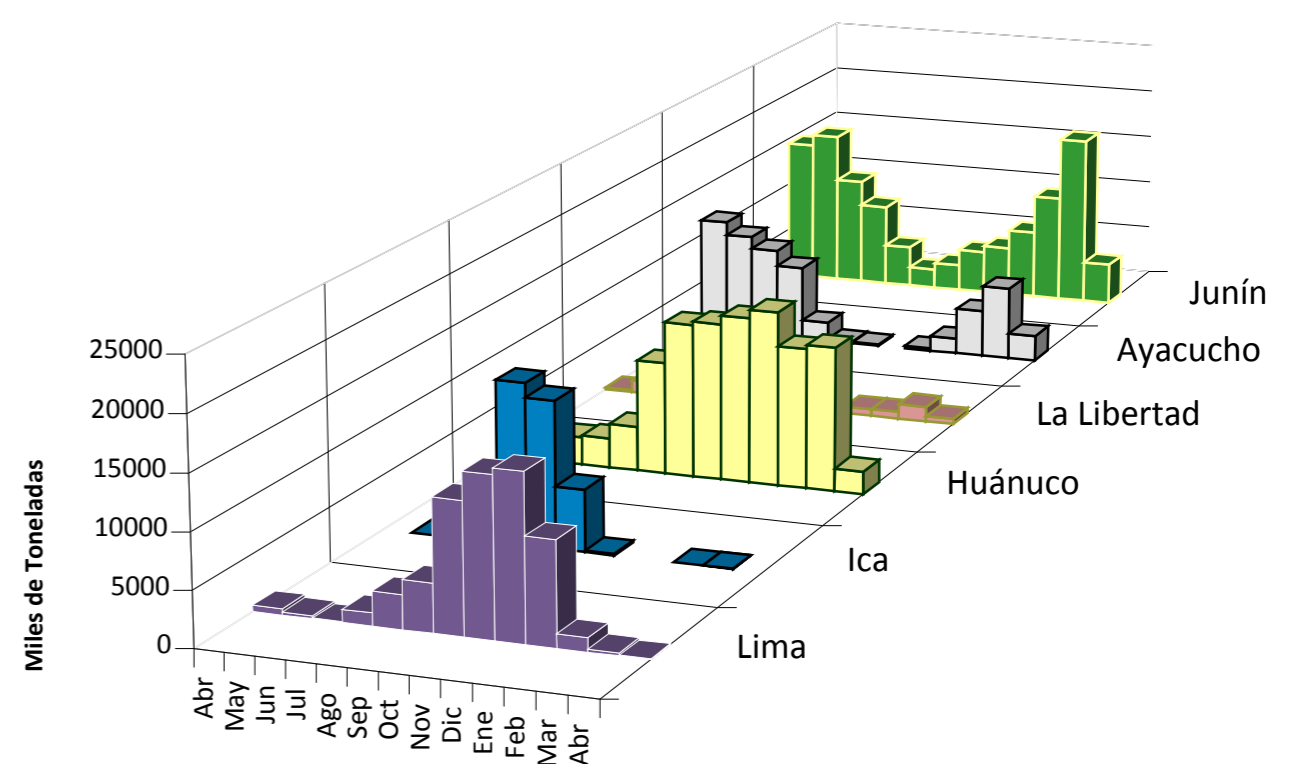

2/ En el 2014 esta actualizado al día 07

INGRESOS Y PRECIOS MENSUALES DE PAPA EN EL GRAN MERCADO MAYORISTA DE LIMA: 2013-2014

	Ingreso Total (t)			Precio de Papa Blanca (S/.x Kg.)		
	2,013	2014 3/	Var	2,013	2,014	Var.
Enero	37,210	36,084	-3.0%	0.88	0.50	-43.2%
Febrero	36,375	33,158	-8.8%	0.75	0.62	-17.3%
Marzo	39,909	44,449	11.4%	0.70	0.73	4.3%
Abril	9,203	10,990	19.4%	0.67	0.73	9.0%
Mayo	35,762			0.76		
Junio	31,368			0.92		
Julio	33,557			1.22		
Agosto	35,338			1.31		
Septiembre	34,374			1.21		
Octubre	36,608			0.98		
Noviembre	35,661			0.71		
Diciembre	36,871			0.55		

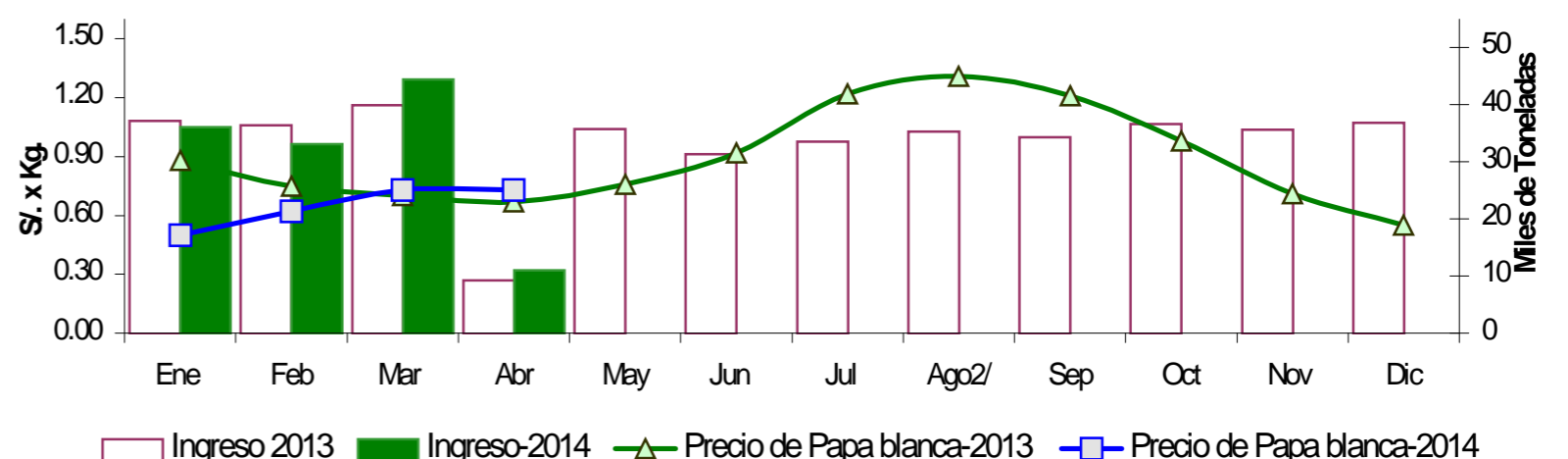

3/ En abril del 2013 y 2014 está actualizado al día 07

Nota Aclaratoria:

1/ El precio promedio de la papa al consumidor corresponde a la encuesta de precios de 14 mercados minoristas de Lima Metropolitana se realiza durante el lunes, miércoles y viernes.

Fuente: Gran Mercado Mayorista de Lima y 14 Mercados minoristas de la capital.

Elaboración: MINAGRI - Oficina de Estudios Económicos y Estadísticos