

Lima, Miércoles 09 de Abril del 2014

Oferta de Papa en Lima Metropolitana en los últimos siete días, según procedencia

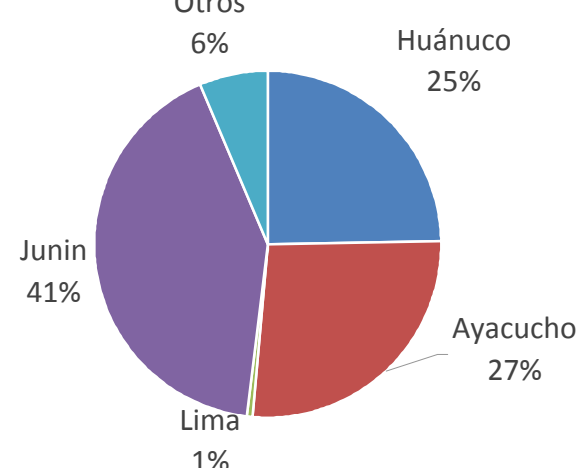

PRECIOS DE LA PAPA EN LIMA METROPOLITANA

LIMA METROPOLITANA: PRECIOS DE PAPA BLANCA AL POR MAYOR Y AL CONSUMIDOR (S/. x Kg.)

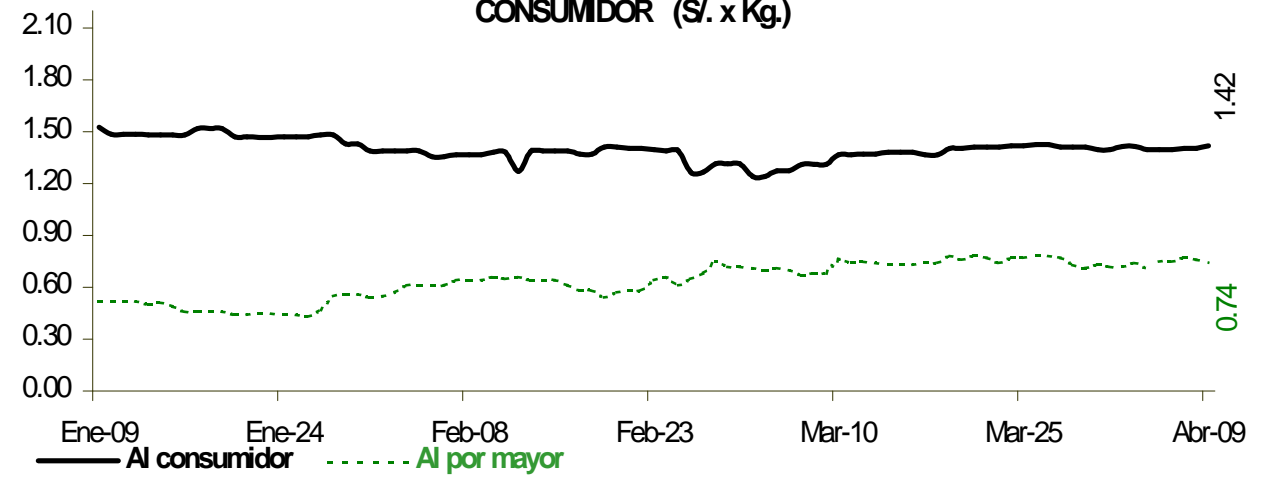

	Precio Promedio (Ult. 7 días)	PRECIO (S/. x Kg.)		
		Mar-08	Mié-09	Variación

**Precios al Consumidor 1/**

Canchan	1.50	1.50	1.50	0.0%
Perricholi	1.40	1.40	1.42	1.4%
Unica	1.27	1.29	1.30	0.8%
Yungay	1.40	1.41	1.42	0.7%
Amarilla Tumbay	2.82	2.82	2.75	-2.5%

**Precios al Mayorista**

<b>- Papa blanca</b>				
Perricholi	0.81	0.90	0.85	-5.6%
Yungay	0.66	0.63	0.63	0.0%
Huamantanga	1.25	1.25	1.25	0.0%
<b>- Papa color</b>				
Canchan	0.90	0.83	0.85	2.4%
Unica	0.86	0.88	0.85	-3.4%
Papa Amar. (Tumbay)	1.55	1.50	1.55	3.3%
Peruanita	1.28	1.25	1.25	0.0%
Papa Huayro	1.20	1.15	1.15	0.0%

PRECIOS DE PAPA BLANCA EN EL GRAN MERCADO MAYORISTA DE LIMA (S/. x Kg.)

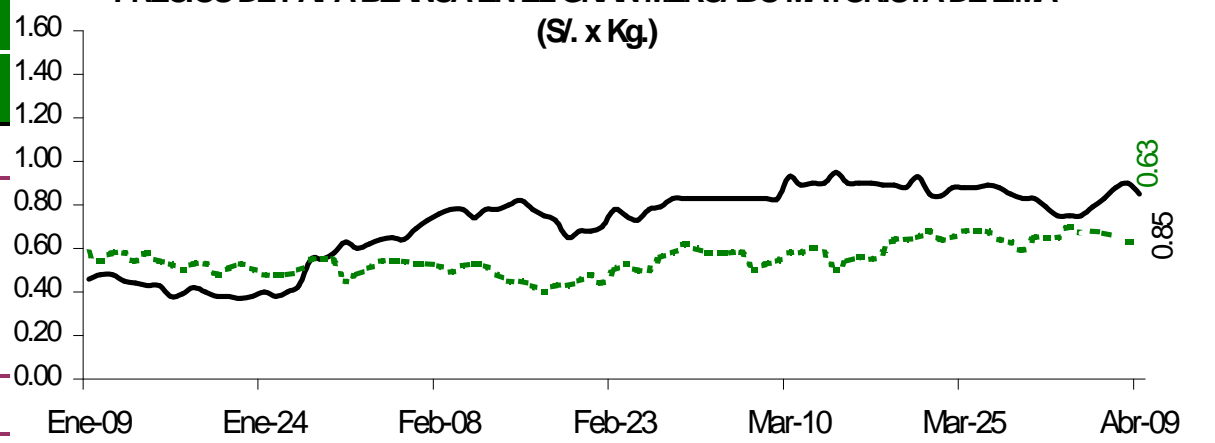

PRECIOS DE PAPA COLOR EN EL GRAN MERCADO MAYORISTA DE LIMA (S/. x Kg.)

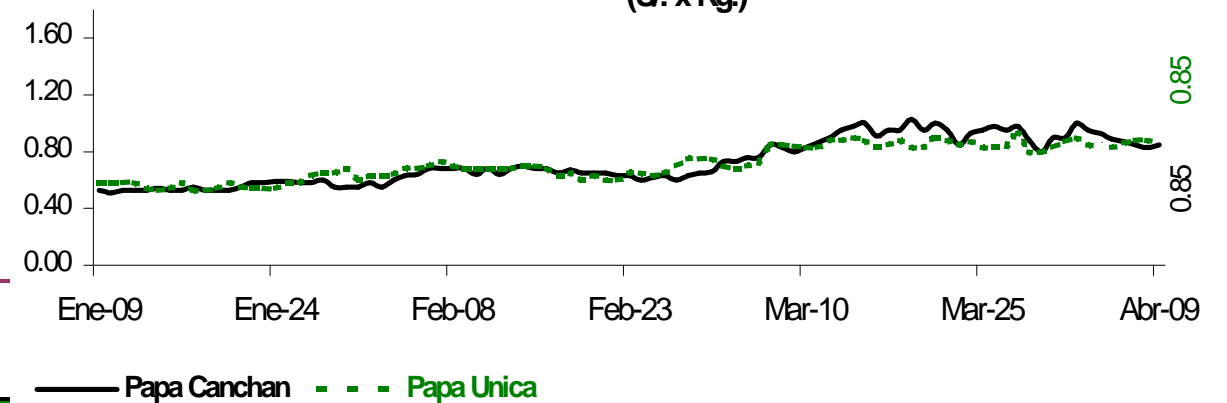

ABASTECIMIENTO DE PAPA AL GRAN MERCADO MAYORISTA DE LIMA (t)

	Abr Mié-02	Abr Jue-03	Abr Vie-04	Abr Sáb-05	Abr Dom-06	Abr Lun-07	Abr Mar-08	Abr Mié-09
Ayacucho	350	350	482	420	309	182	520	404
La Libertad	57	16	216	111	69	31	120	78
Lima	14	19	11				9	20
Huánuco	713	346	118	369	291	77	501	287
Junín	565	739	775	765	447	273	496	573
Ica			263					
Pasco	79	59	186	160	92	17	189	70
Otros	27	84	76	96	145	59	141	107
<b>TOTAL</b>	<b>1,805</b>	<b>1,613</b>	<b>2,127</b>	<b>1,921</b>	<b>1,353</b>	<b>639</b>	<b>1,976</b>	<b>1,539</b>

... Sin información

INGRESO DE PAPA DURANTE LAS ULTIMAS CUATRO SEMANAS AL GRAN MERCADO MAYORISTA DE LIMA (t)

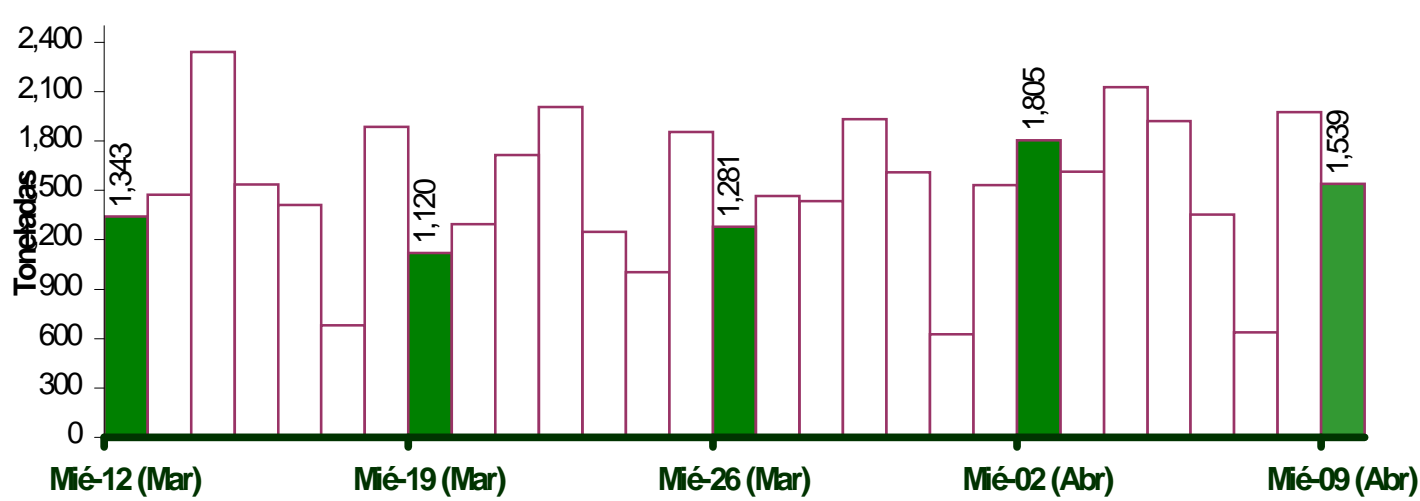

PRINCIPALES REGIONES QUE ABASTECEN DE PAPA A LIMA METROPOLITANA Periodo: Abril 2013 - 2014 (t) 2/

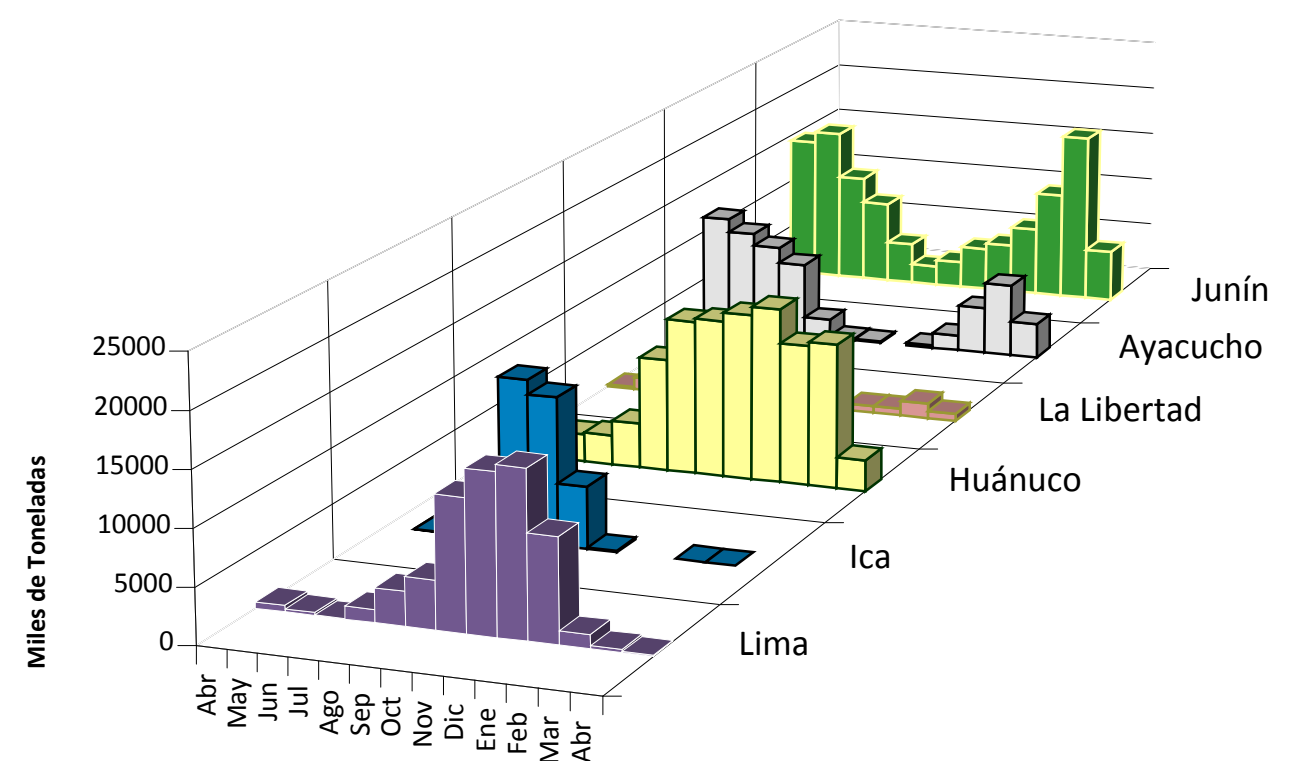

2/ En el 2014 esta actualizado al día 09

INGRESOS Y PRECIOS MENSUALES DE PAPA EN EL GRAN MERCADO MAYORISTA DE LIMA: 2013-2014

	Ingreso Total (t)			Precio de Papa Blanca (S/.x Kg.)		
	2,013	2014 3/	Var	2,013	2,014	Var.
Enero	37,210	36,084	-3.0%	0.88	0.50	-43.2%
Febrero	36,375	33,158	-8.8%	0.75	0.62	-17.3%
Marzo	39,909	44,449	11.4%	0.70	0.73	4.3%
<b>Abril</b>	<b>11,559</b>	<b>14,505</b>	<b>25.5%</b>	<b>0.65</b>	<b>0.74</b>	<b>13.8%</b>
Mayo	35,762			0.76		
Junio	31,368			0.92		
Julio	33,557			1.22		
Agosto	35,338			1.31		
Septiembre	34,374			1.21		
Octubre	36,608			0.98		
Noviembre	35,661			0.71		
Diciembre	36,871			0.55		

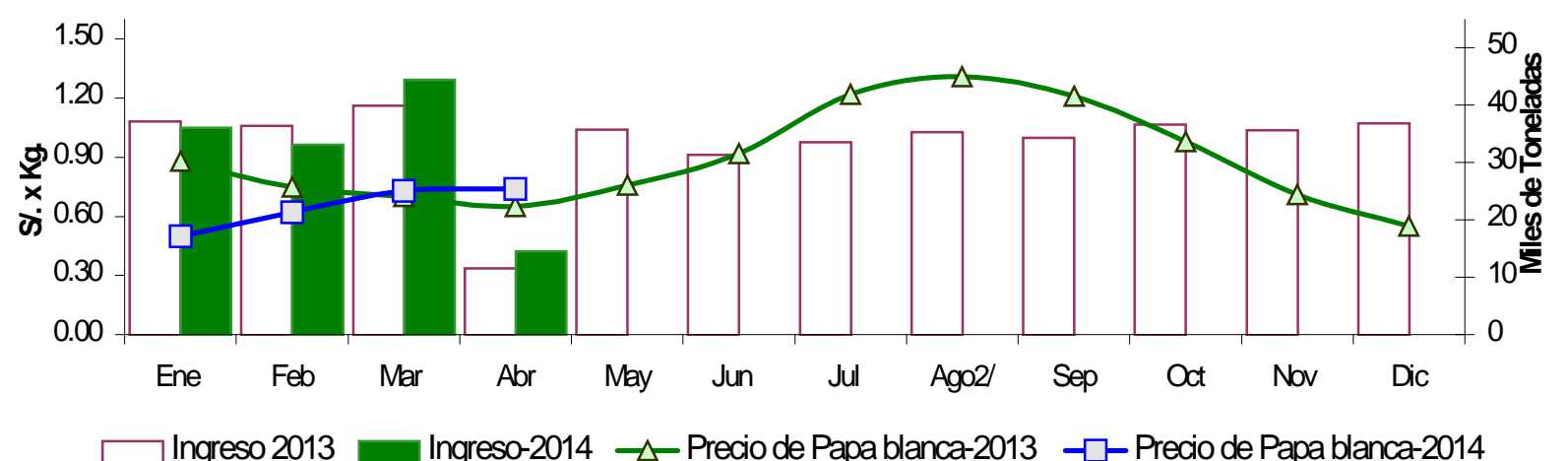

3/ En abril del 2013 y 2014 está actualizado al día 09

**Nota Aclaratoria:**

1/ El precio promedio de la papa al consumidor corresponde a la encuesta de precios de 14 mercados minoristas de Lima Metropolitana se realiza durante el lunes, miércoles y viernes.

Fuente: Gran Mercado Mayorista de Lima y 14 Mercados minoristas de la capital.

Elaboración: MINAGRI - Oficina de Estudios Económicos y Estadísticos