

Lima, Martes 22 de Abril del 2014

Oferta de Papa en Lima Metropolitana en los últimos siete días, según procedencia

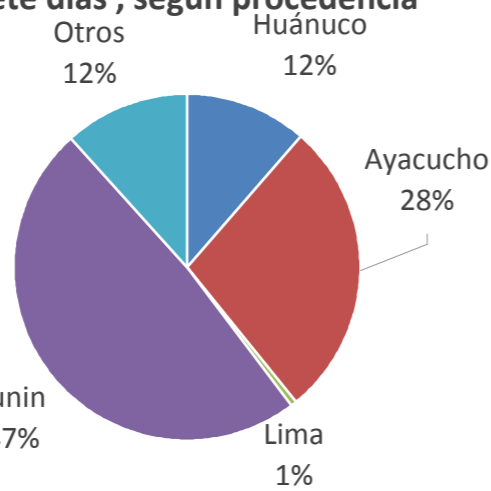

PRECIOS DE LA PAPA EN LIMA METROPOLITANA

LIMA METROPOLITANA: PRECIOS DE PAPA BLANCA AL POR MAYOR Y AL CONSUMIDOR (S/. x Kg.)

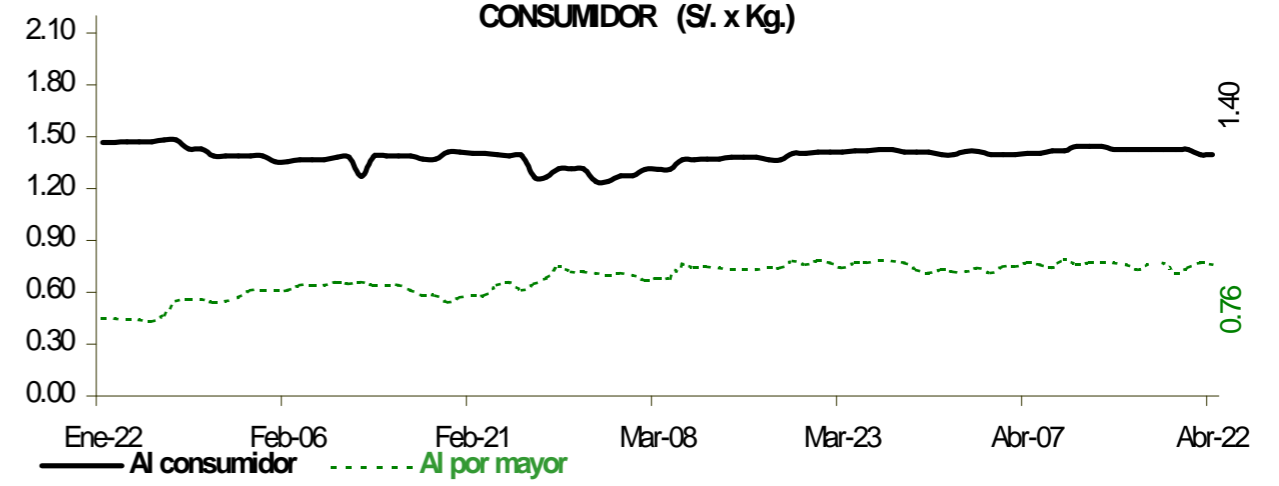

	Precio Promedio (Ult. 7 días)	PRECIO (S/. x Kg.)		
		Lun-21	Mar-22	Variación

Precios al Consumidor 1/

Canchan	1.49	1.47	1.47	0.0%
Perricholi	1.43	1.39	1.39	0.0%
Unica	1.31	1.30	1.30	0.0%
Yungay	1.41	1.40	1.40	0.0%
Amarilla Tumbay	2.84	2.81	2.81	0.0%

Precios al Mayorista

- Papa blanca				
Perricholi	0.83	0.85	0.83	-2.4%
Yungay	0.67	0.70	0.68	-2.9%
Huamantanga	1.23	1.15	1.18	2.6%
- Papa color				
Canchan	0.92	1.00	1.05	5.0%
Unica	0.81	0.90	0.90	0.0%
Papa Amar. (Tumbay)	1.32	1.25	1.33	6.4%
Peruanita	1.19	1.25	1.25	0.0%
Papa Huayro	1.23	1.28	1.25	-2.3%

PRECIOS DE PAPA BLANCA EN EL GRAN MERCADO MAYORISTA DE LIMA (S/. x Kg.)

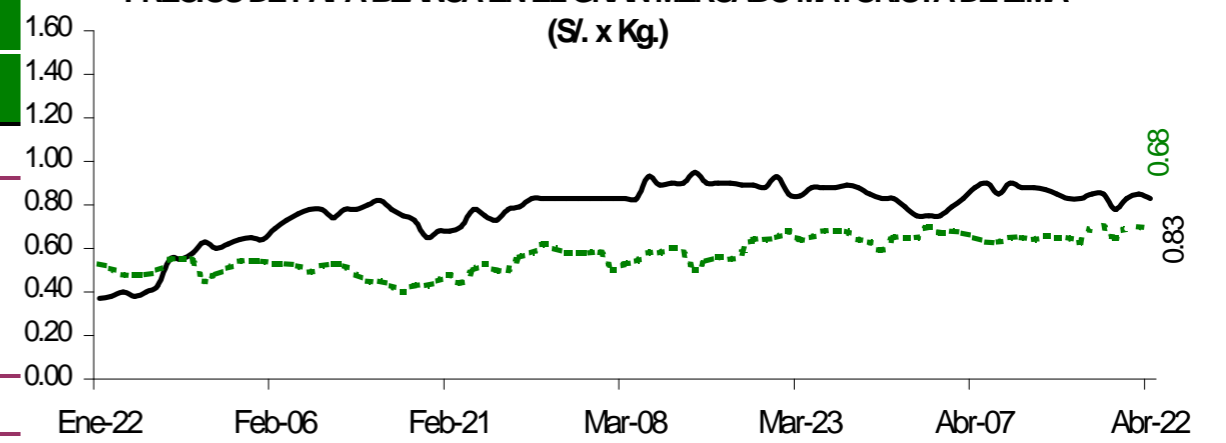

PRECIOS DE PAPA COLOR EN EL GRAN MERCADO MAYORISTA DE LIMA (S/. x Kg.)

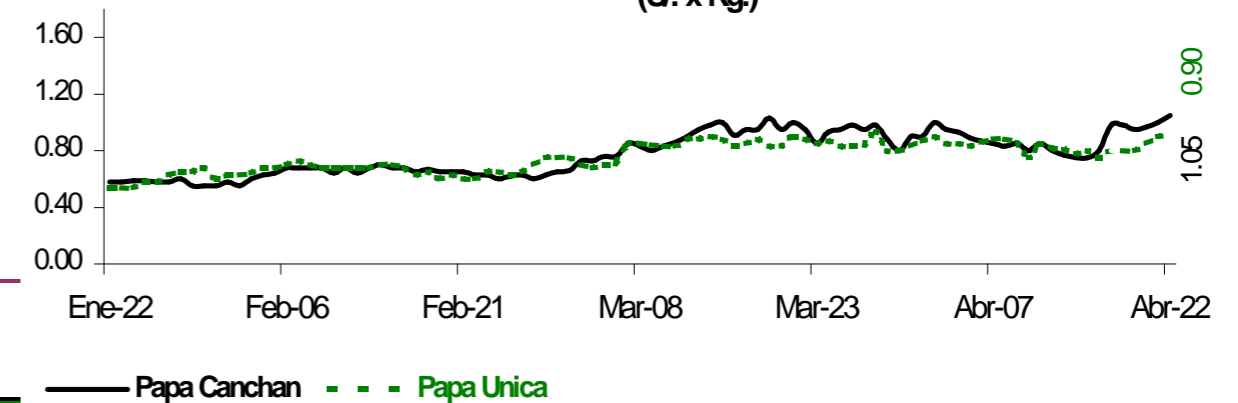

ABASTECIMIENTO DE PAPA AL GRAN MERCADO MAYORISTA DE LIMA (t)

	Abr Mar-15	Abr Mié-16	Abr Jue-17	Abr Vie-18	Abr Sáb-19	Abr Dom-20	Abr Lun-21	Abr Mar-22
Ayacucho	491	171	367	250	214	228	240	335
La Libertad		48		18	17	17		130
Lima	1	12		4		11	13	23
Huánuco	239	82	177	94	31	121	73	201
Junín	642	642	697	444	378	361	273	531
Ica		3						4
Pasco	160	103	187	91	140	41	38	258
Otros	257	77	159	57	106	116	60	115
TOTAL	1,790	1,138	1,587	958	886	895	697	1,597

... Sin información

INGRESO DE PAPA DURANTE LAS ULTIMAS CUATRO SEMANAS AL GRAN MERCADO MAYORISTA DE LIMA (t)

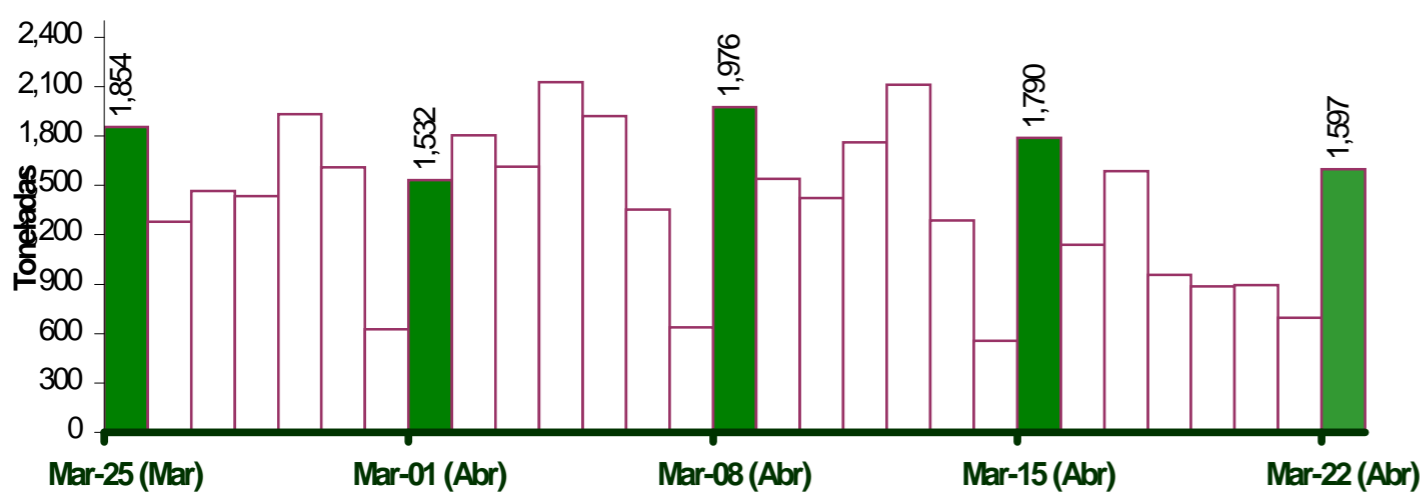

PRINCIPALES REGIONES QUE ABASTECEN DE PAPA A LIMA METROPOLITANA Periodo: Abril 2013 - 2014 (t) 2/

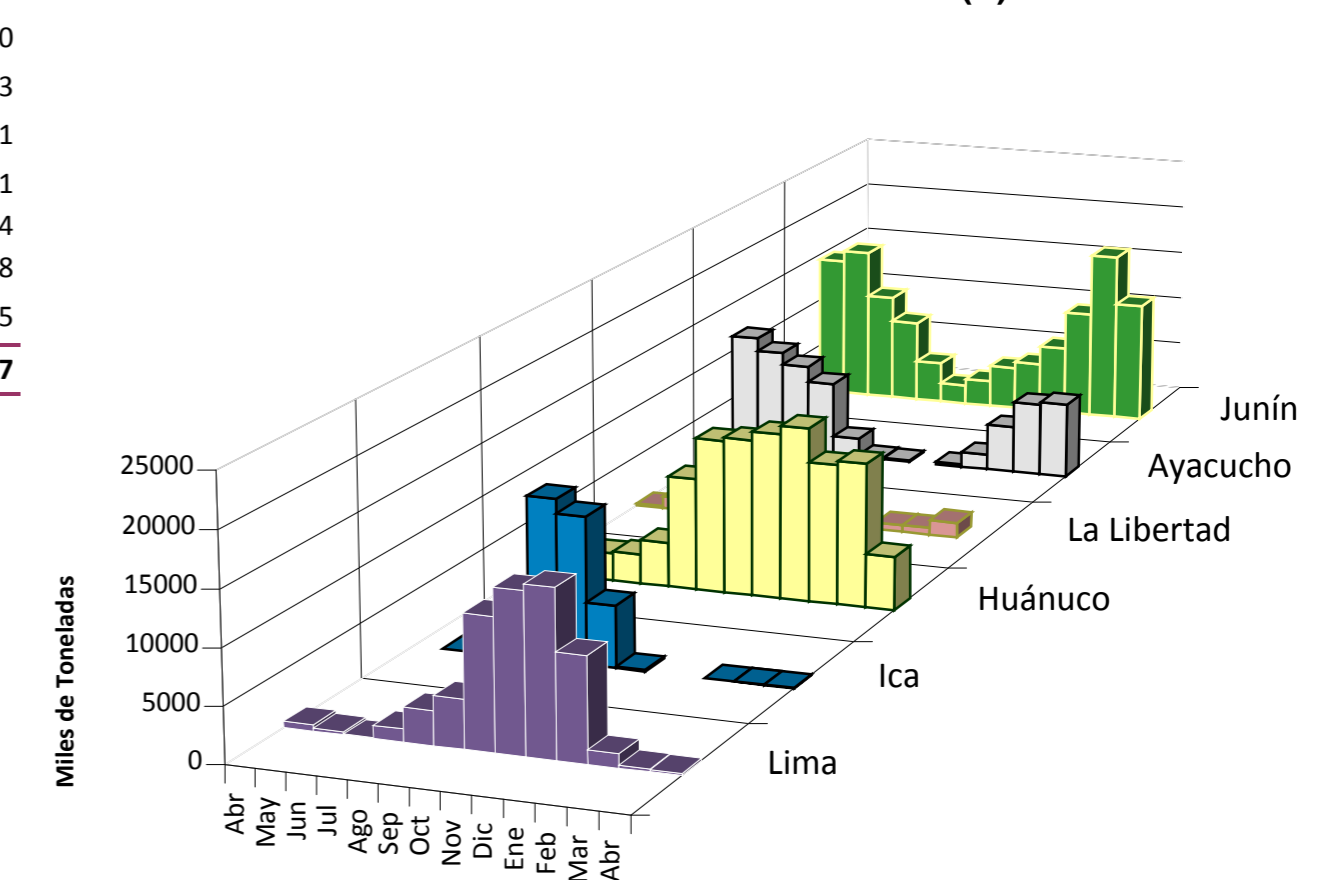

2/ En el 2014 esta actualizado al día 22

INGRESOS Y PRECIOS MENSUALES DE PAPA EN EL GRAN MERCADO MAYORISTA DE LIMA: 2013-2014

	Ingreso Total (t)			Precio de Papa Blanca (S/. x Kg.)		
	2,013	2014 3/	Var	2,013	2,014	Var.
Enero	37,210	36,084	-3.0%	0.88	0.50	-43.2%
Febrero	36,375	33,158	-8.8%	0.75	0.62	-17.3%
Marzo	39,909	44,449	11.4%	0.70	0.73	4.3%
Abril	26,749	31,189	16.6%	0.63	0.75	19.0%
Mayo	35,762			0.76		
Junio	31,368			0.92		
Julio	33,557			1.22		
Agosto	35,338			1.31		
Septiembre	34,374			1.21		
Octubre	36,608			0.98		
Noviembre	35,661			0.71		
Diciembre	36,871			0.55		

3/ En abril del 2013 y 2014 está actualizado al día 22

Nota Aclaratoria:

1/ El precio promedio de la papa al consumidor corresponde a la encuesta de precios de 14 mercados minoristas de Lima Metropolitana se realiza durante el lunes, miércoles y viernes.

Fuente: Gran Mercado Mayorista de Lima y 14 Mercados minoristas de la capital.

Elaboración: MINAGRI - Oficina de Estudios Económicos y Estadísticos

