

Lima, Miércoles 30 de Abril del 2014

Oferta de Papa en Lima Metropolitana en los últimos siete días, según procedencia

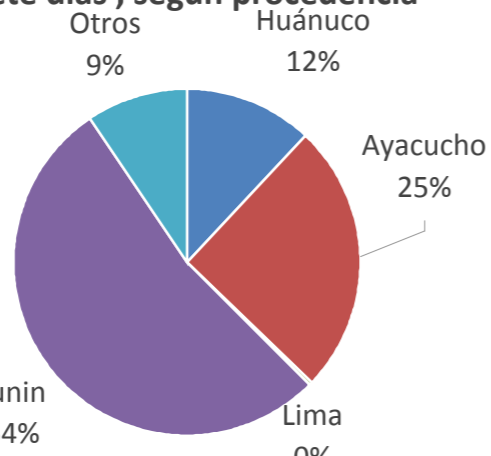

PRECIOS DE LA PAPA EN LIMA METROPOLITANA

	Precio Promedio (Ult. 7 días)	PRECIO (S/. x Kg.)		
		Mar-29	Mié-30	Variación

Precios al Consumidor 1/

Canchan	1.46	1.46	1.46	0.0%
Perricholi	1.36	1.32	1.34	1.5%
Unica	1.29	1.30	1.31	0.8%
Yungay	1.40	1.41	1.42	0.7%
Amarilla Tumbay	2.83	2.82	2.85	1.1%

Precios al Mayorista

- Papa blanca				
Perricholi	0.90	0.90	0.95	5.6%
Yungay	0.73	0.73	0.73	0.0%
Huamantanga	1.19	1.18	1.15	-2.5%
- Papa color				
Canchan	1.07	1.00	0.95	-5.0%
Unica	0.94	0.95	0.98	3.2%
Papa Amar. (Tumbay)	1.47	1.55	1.60	3.2%
Peruanita	1.26	1.25	1.25	0.0%
Papa Huayro	1.22	1.15	1.08	-6.1%

LIMA METROPOLITANA: PRECIOS DE PAPA BLANCA AL POR MAYOR Y AL CONSUMIDOR (S/. x Kg.)

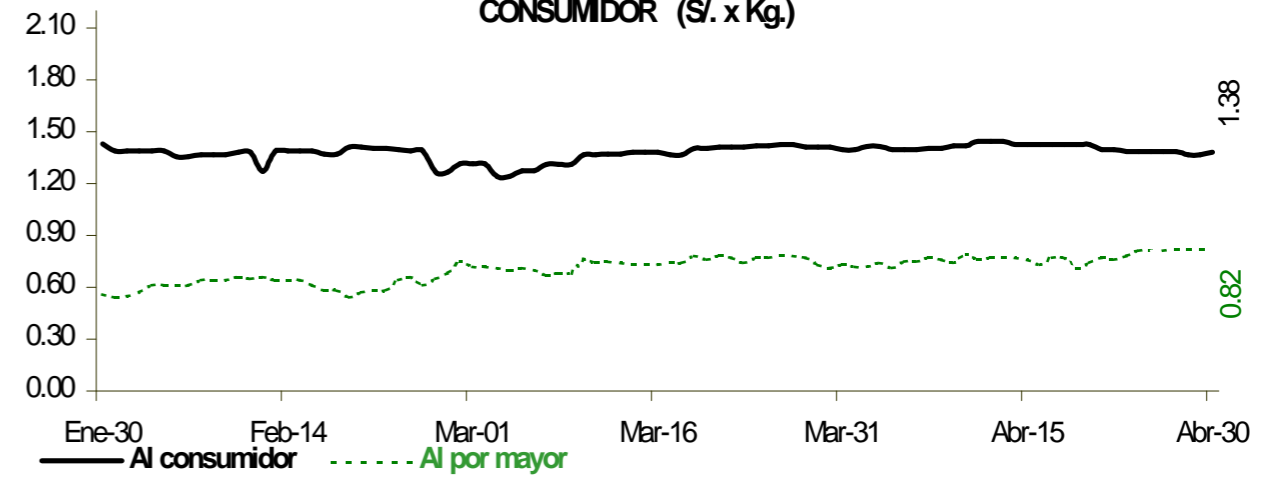

PRECIOS DE PAPA BLANCA EN EL GRAN MERCADO MAYORISTA DE LIMA (S/. x Kg.)

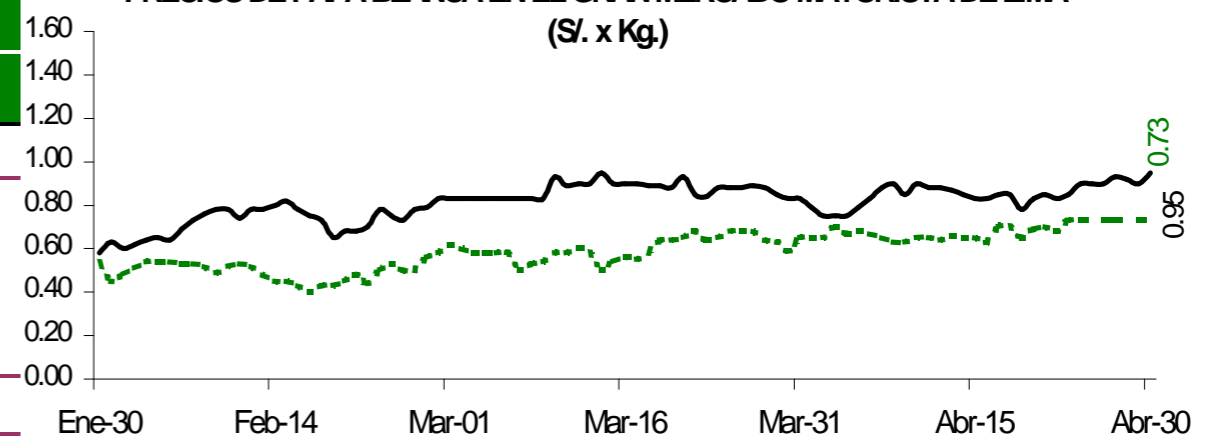

PRECIOS DE PAPA COLOR EN EL GRAN MERCADO MAYORISTA DE LIMA (S/. x Kg.)

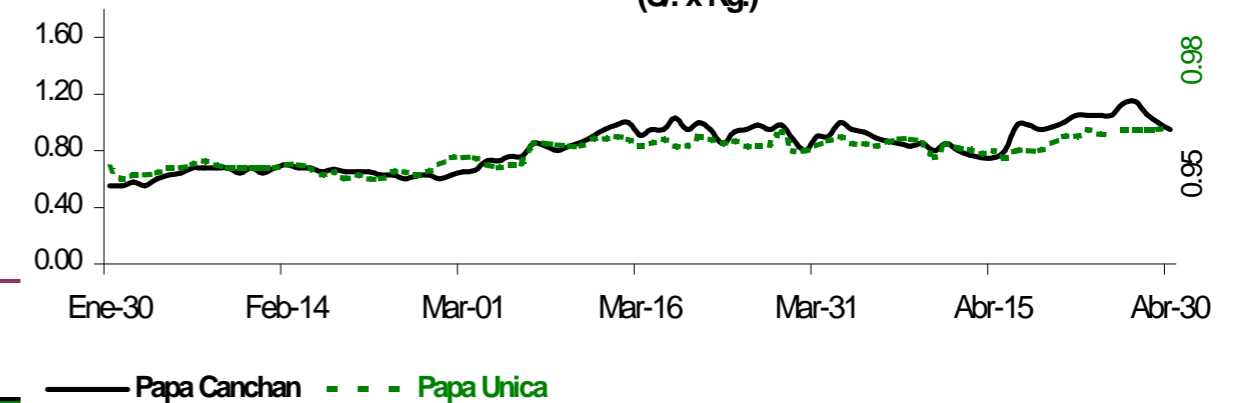

ABASTECIMIENTO DE PAPA AL GRAN MERCADO MAYORISTA DE LIMA (t)

	Abr Mié-23	Abr Jue-24	Abr Vie-25	Abr Sáb-26	Abr Dom-27	Abr Lun-28	Abr Mar-29	Abr Mié-30
Ayacucho	404	407	407	365	288	435	221	593
La Libertad	32	89	89	142	100	33	15	36
Lima	12	3	3	3	9	12		38
Huánuco	111	237	237	194	165	191	48	213
Junín	627	909	909	828	981	676	366	590
Ica								
Pasco	102	54	54	128	162	75	41	147
Otros	163	63	63	255	168	165	60	153
TOTAL	1,451	1,762	1,762	1,915	1,873	1,587	751	1,770

... Sin información

INGRESO DE PAPA DURANTE LAS ÚLTIMAS CUATRO SEMANAS AL GRAN MERCADO MAYORISTA DE LIMA (t)

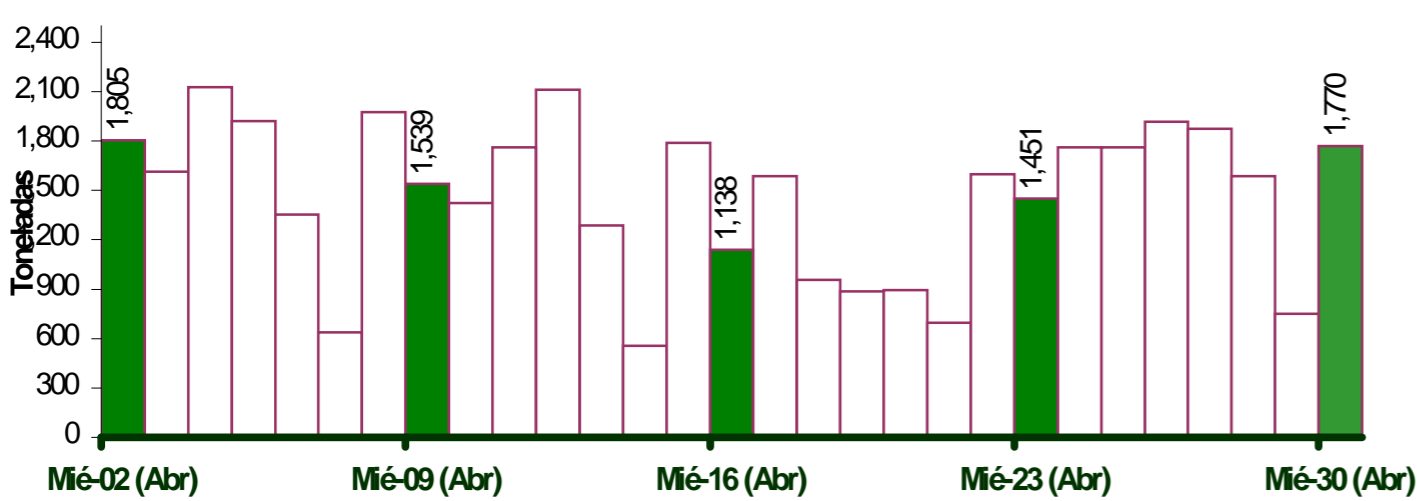

PRINCIPALES REGIONES QUE ABASTECEN DE PAPA A LIMA METROPOLITANA Periodo: Abril 2013 - 2014 (t) 2/

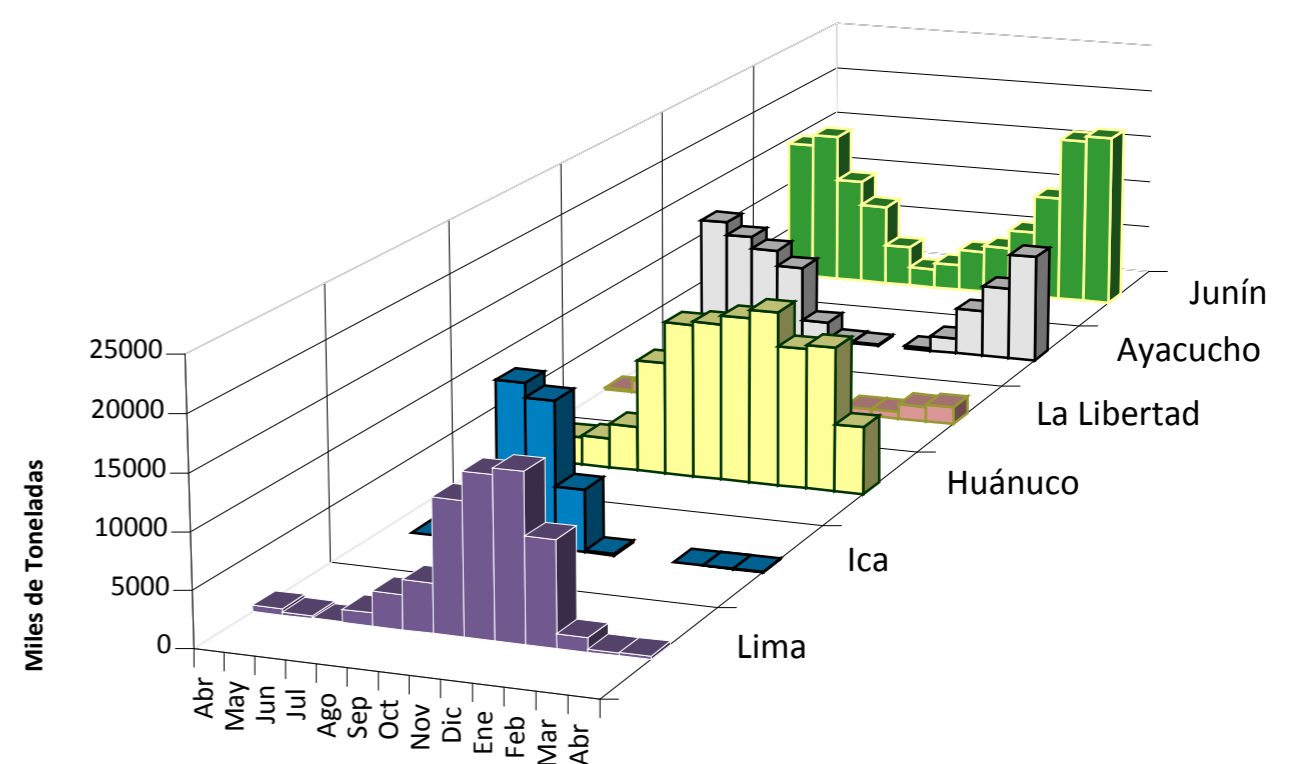

2/ En el 2014 esta actualizado al día 30

INGRESOS Y PRECIOS MENSUALES DE PAPA EN EL GRAN MERCADO MAYORISTA DE LIMA: 2013-2014

	Ingreso Total (t)			Precio de Papa Blanca (S/.x Kg.)		
	2,013	2014 3/	Var	2,013	2,014	Var.
Enero	37,210	36,084	-3.0%	0.88	0.50	-43.2%
Febrero	36,375	33,158	-8.8%	0.75	0.62	-17.3%
Marzo	39,909	44,449	11.4%	0.70	0.73	4.3%
Abril	36,575	43,807	19.8%	0.64	0.77	20.3%
Mayo	35,762			0.76		
Junio	31,368			0.92		
Julio	33,557			1.22		
Agosto	35,338			1.31		
Septiembre	34,374			1.21		
Octubre	36,608			0.98		
Noviembre	35,661			0.71		
Diciembre	36,871			0.55		

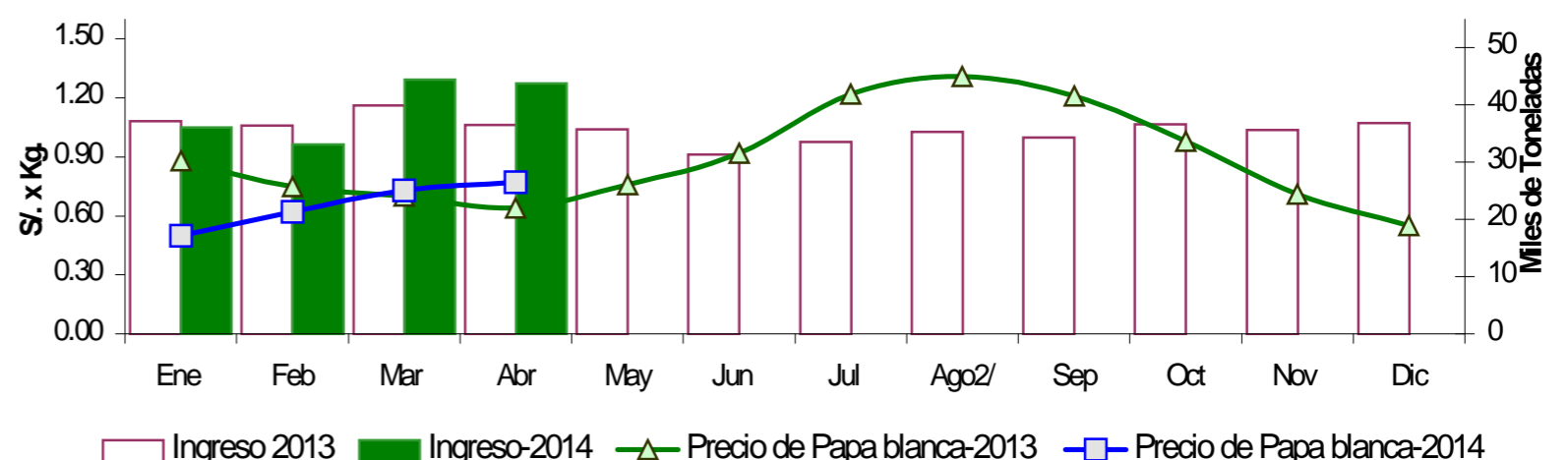

3/ En abril del 2013 y 2014 está actualizado al día 30

Nota Aclaratoria:

1/ El precio promedio de la papa al consumidor corresponde a la encuesta de precios de 14 mercados minoristas de Lima Metropolitana se realiza durante el lunes, miércoles y viernes.

Fuente: Gran Mercado Mayorista de Lima y 14 Mercados minoristas de la capital.

Elaboración: MINAGRI - Oficina de Estudios Económicos y Estadísticos