

Lima, Lunes 05 de Mayo del 2014

Oferta de Papa en Lima Metropolitana en los últimos siete días, según procedencia

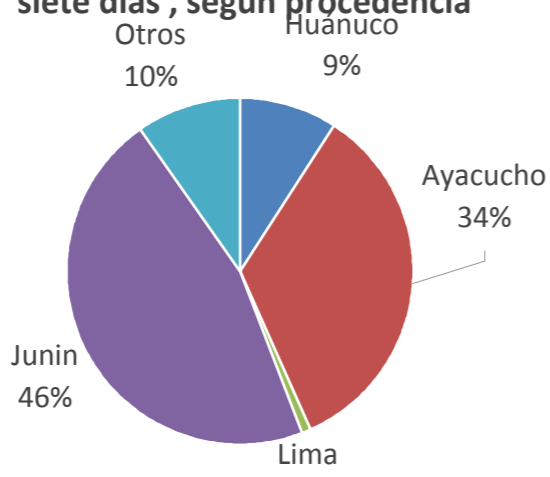

PRECIOS DE LA PAPA EN LIMA METROPOLITANA

LIMA METROPOLITANA: PRECIOS DE PAPA BLANCA AL POR MAYOR Y AL CONSUMIDOR (S/. x Kg.)

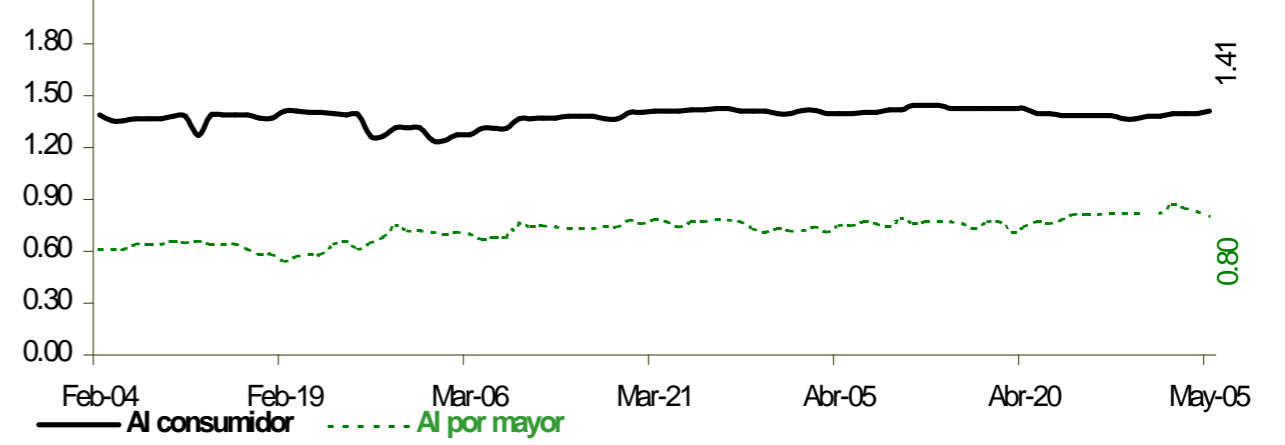

Categoría	Precio Promedio (Ult. 7 días)	PRECIO (S/. x Kg.)		
		Dom-04	Lun-05	Variación

Precios al Consumidor 1/

Canchan	1.47	1.49	1.49	0.0%
Perricholi	1.34	1.36	1.38	1.5%
Unica	1.31	1.31	1.29	-1.5%
Yungay	1.42	1.43	1.44	0.7%
Amarilla Tumbay	2.86	2.89	2.87	-0.7%

Precios al Mayorista

- Papa blanca				
Perricholi	0.93	0.89	0.85	-4.5%
Yungay	0.75	0.76	0.75	-1.3%
Huamantanga	1.15	1.14	1.15	0.9%
- Papa color				
Canchan	0.98	0.95	0.95	0.0%
Unica	0.97	0.95	0.93	-2.1%
Papa Amar. (Tumbay)	1.56	1.54	1.54	0.0%
Peruanita	1.25	1.29	1.34	3.9%
Papa Huayro	1.12	1.14	1.15	0.9%

PRECIOS DE PAPA BLANCA EN EL GRAN MERCADO MAYORISTA DE LIMA (S/. x Kg.)

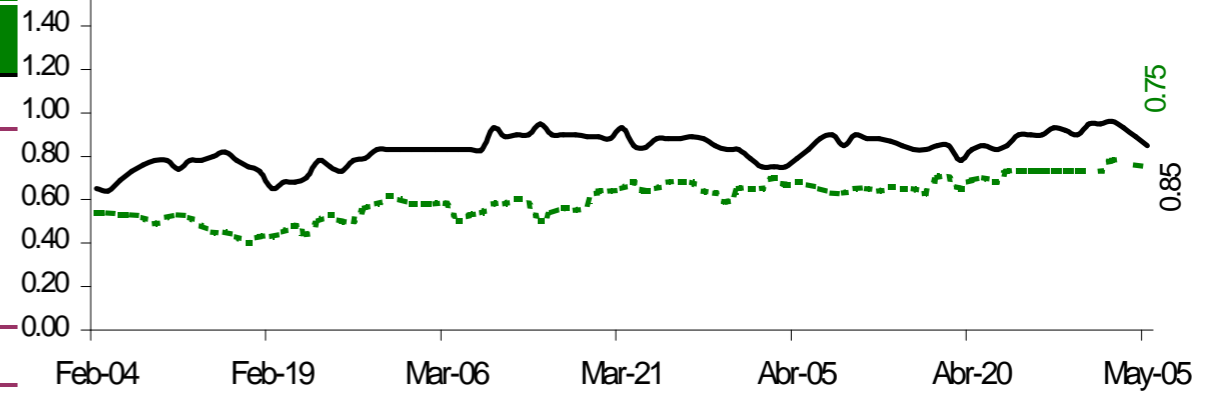

PRECIOS DE PAPA COLOR EN EL GRAN MERCADO MAYORISTA DE LIMA (S/. x Kg.)

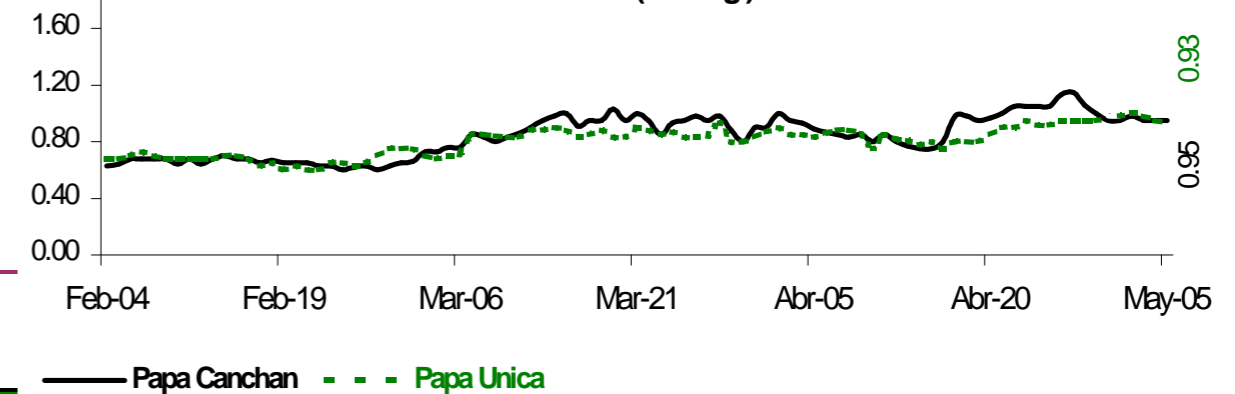

ABASTECIMIENTO DE PAPA AL GRAN MERCADO MAYORISTA DE LIMA (t)

	Abr Lun-28	Abr Mar-29	Abr Mié-30	May Jue-01	May Vie-02	May Sáb-03	May Dom-04	May Lun-05
Ayacucho	435	593	543	355	382	544	419	242
La Libertad	33	36	48		130	56	22	32
Lima	12	38	6			5	14	1
Huánuco	191	213	146	69	97	104	50	50
Junín	676	590	574	691	621	635	607	313
Ica								
Pasco	75	147	86	109	46	99	37	61
Otros	165	153	107	47	137	162	152	93
TOTAL	1,587	1,770	1,510	1,271	1,413	1,605	1,301	792

... Sin información

INGRESO DE PAPA DURANTE LAS ULTIMAS CUATRO SEMANAS AL GRAN MERCADO MAYORISTA DE LIMA (t)

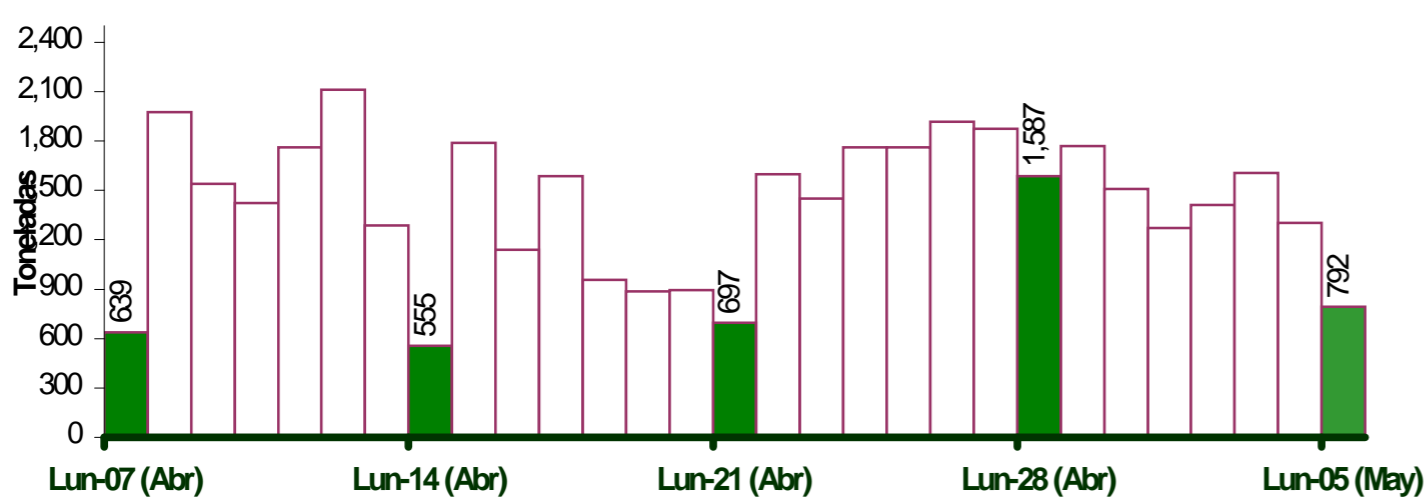

PRINCIPALES REGIONES QUE ABASTECEN DE PAPA A LIMA METROPOLITANA Periodo: Mayo 2013 - 2014 (t) 2/

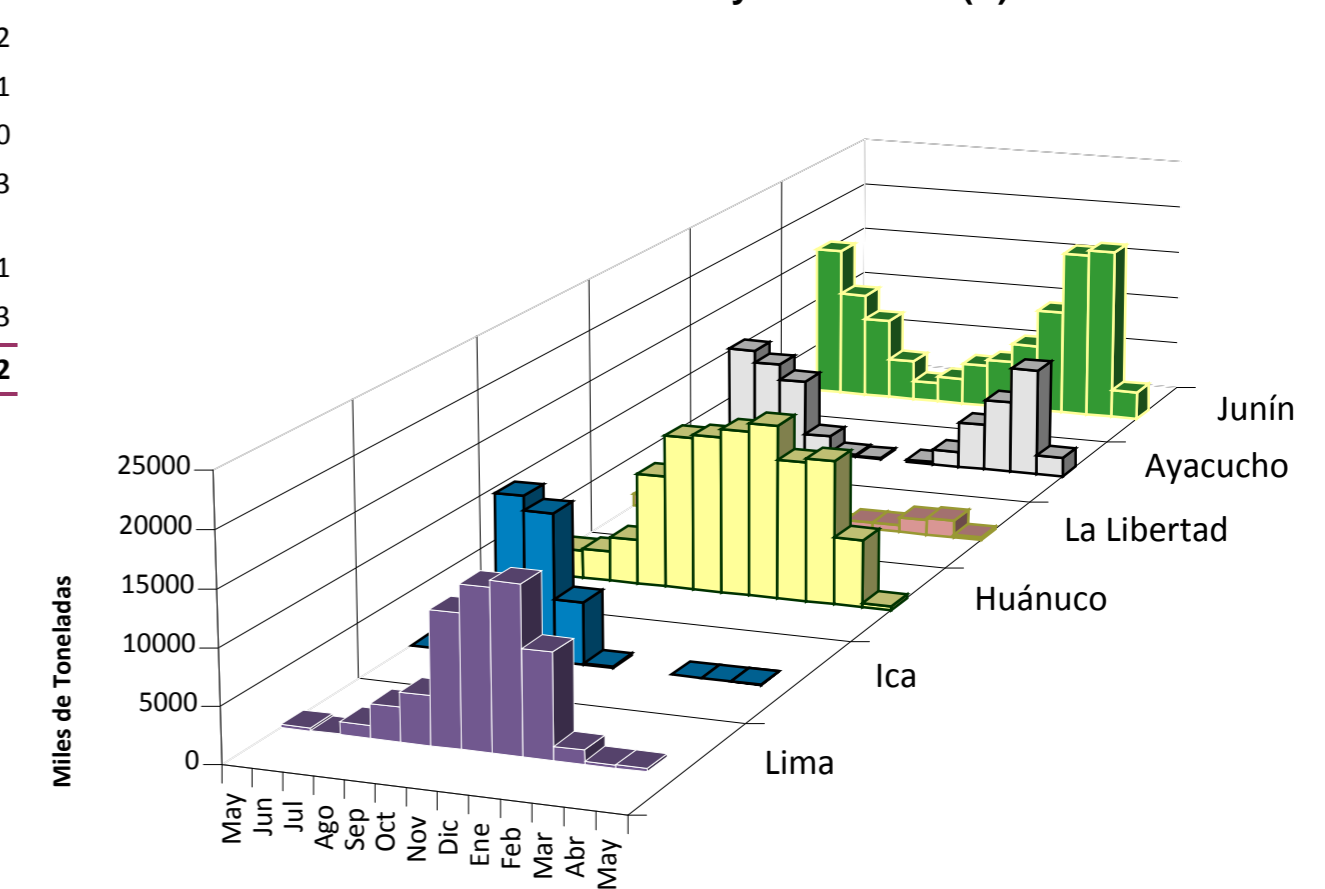

2/ En el 2014 esta actualizado al día 05

INGRESOS Y PRECIOS MENSUALES DE PAPA EN EL GRAN MERCADO MAYORISTA DE LIMA: 2013-2014

Mes	Ingreso Total (t)			Precio de Papa Blanca (S/. x Kg.)		
	2,013	2014 3/	Var	2,013	2,014	Var.
Enero	37,210	36,084	-3.0%	0.88	0.50	-43.2%
Febrero	36,375	33,158	-8.8%	0.75	0.62	-17.3%
Marzo	39,909	44,449	11.4%	0.70	0.73	4.3%
Abril	36,575	43,807	19.8%	0.64	0.77	20.3%
Mayo	5,446	6,382	17.2%	0.70	0.84	20.0%
Junio	31,368			0.92		
Julio	33,557			1.22		
Agosto	35,338			1.31		
Septiembre	34,374			1.21		
Octubre	36,608			0.98		
Noviembre	35,661			0.71		
Diciembre	36,871			0.55		

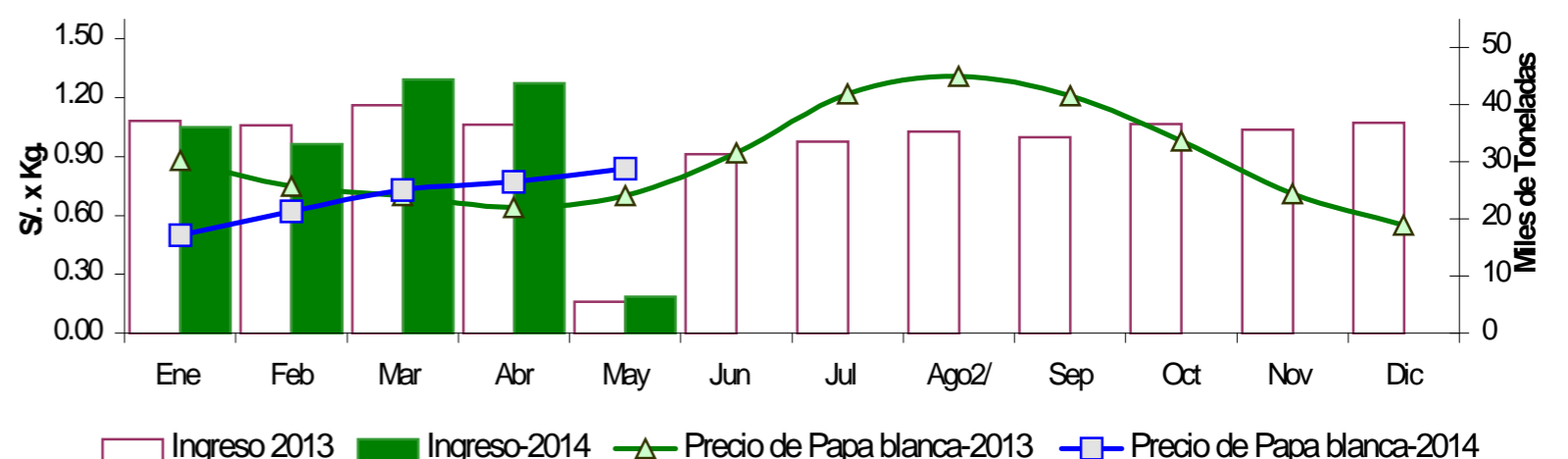

3/ En mayo del 2013 y 2014 está actualizado al día 05

Nota Aclaratoria:

1/ El precio promedio de la papa al consumidor corresponde a la encuesta de precios de 14 mercados minoristas de Lima Metropolitana se realiza durante el lunes, miércoles y viernes.

Fuente: Gran Mercado Mayorista de Lima y 14 Mercados minoristas de la capital.

Elaboración: MINAGRI - Oficina de Estudios Económicos y Estadísticos