

Lima, Martes 06 de Mayo del 2014

### Oferta de Papa en Lima Metropolitana en los últimos siete días, según procedencia

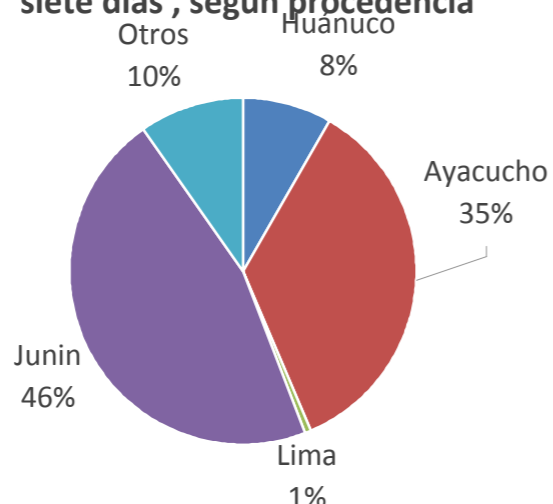

### PRECIOS DE LA PAPA EN LIMA METROPOLITANA

	Precio Promedio (Ult. 7 días)	PRECIO (S/. x Kg.)		
		Lun-05	Mar-06	Variación

#### Precios al Consumidor 1/

Canchan	1.48	1.49	1.49	0.0%
Perricholi	1.35	1.38	1.38	0.0%
Unica	1.31	1.29	1.29	0.0%
Yungay	1.43	1.44	1.44	0.0%
Amarilla Tumbay	2.87	2.87	2.87	0.0%

#### Precios al Mayorista

<b>- Papa blanca</b>				
Perricholi	0.92	0.85	0.90	5.9%
Yungay	0.75	0.75	0.77	2.7%
Huamantanga	1.15	1.15	1.15	0.0%
<b>- Papa color</b>				
Canchan	0.96	0.95	0.91	-4.2%
Unica	0.97	0.93	0.98	5.4%
Papa Amar. (Tumbay)	1.56	1.54	1.50	-2.6%
Peruanita	1.26	1.34	1.30	-3.0%
Papa Huayro	1.12	1.15	1.15	0.0%

### LIMA METROPOLITANA: PRECIOS DE PAPA BLANCA AL POR MAYOR Y AL CONSUMIDOR (S/. x Kg.)

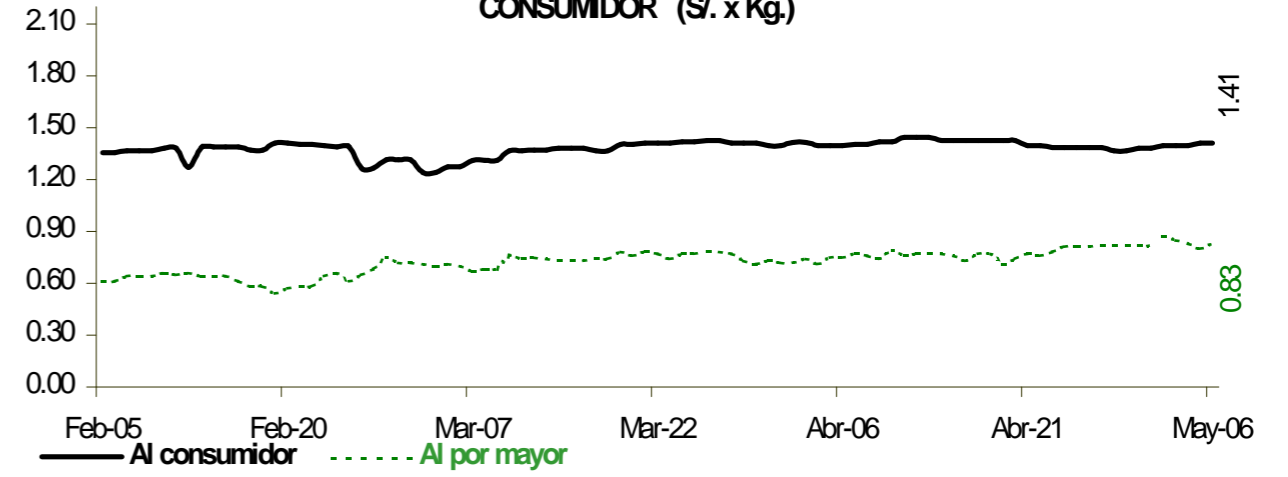

### PRECIOS DE PAPA BLANCA EN EL GRAN MERCADO MAYORISTA DE LIMA (S/. x Kg.)

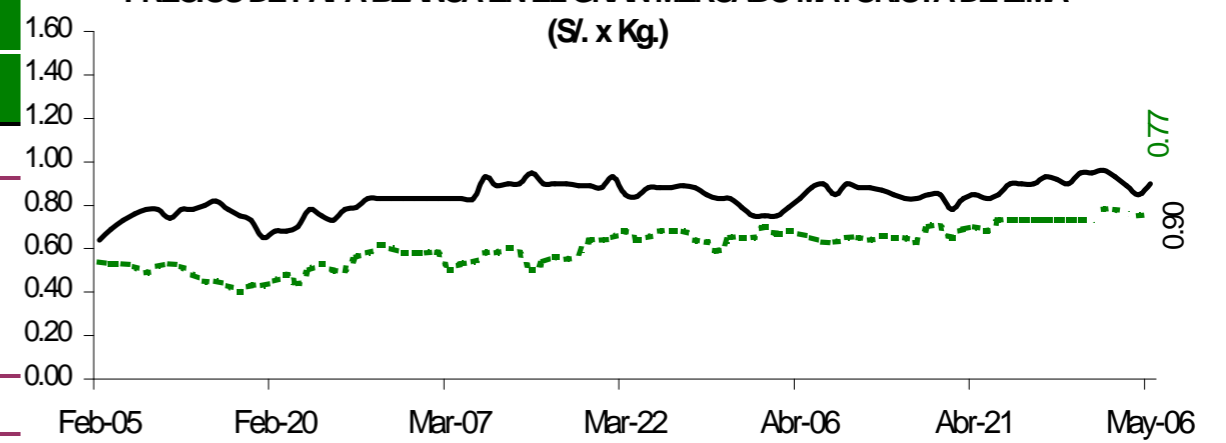

### PRECIOS DE PAPA COLOR EN EL GRAN MERCADO MAYORISTA DE LIMA (S/. x Kg.)

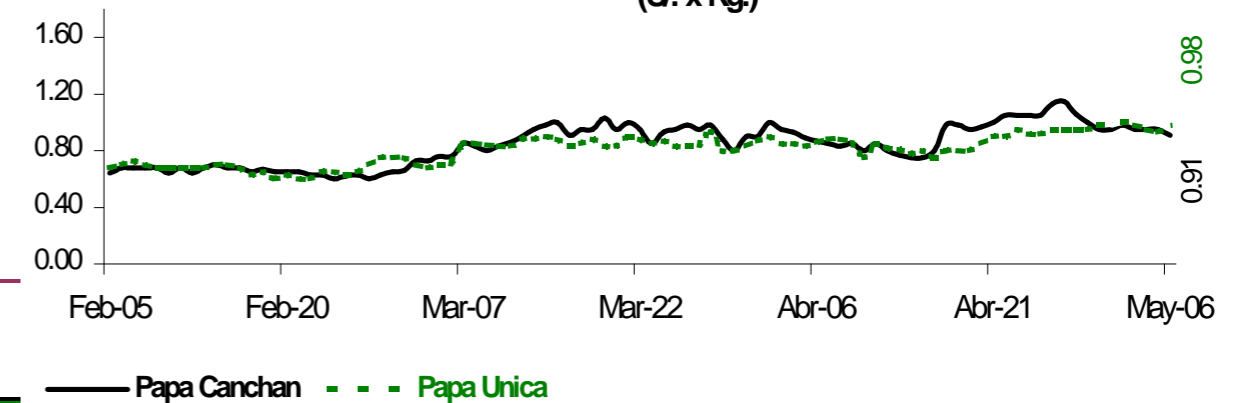

### ABASTECIMIENTO DE PAPA AL GRAN MERCADO MAYORISTA DE LIMA (t)

	Abr Mar-29	Abr Mié-30	May Jue-01	May Vie-02	May Sáb-03	May Dom-04	May Lun-05	May Mar-06
Ayacucho	593	543	355	382	544	419	242	405
La Libertad	36	48		130	56	22	32	106
Lima	38	6			5	14	1	17
Huánuco	213	146	69	97	104	50	50	212
Junín	590	574	691	621	635	607	313	646
Ica								
Pasco	147	86	109	46	99	37	61	190
Otros	153	107	47	137	162	152	93	164
<b>TOTAL</b>	<b>1,770</b>	<b>1,510</b>	<b>1,271</b>	<b>1,413</b>	<b>1,605</b>	<b>1,301</b>	<b>792</b>	<b>1,740</b>

... Sin información

### INGRESO DE PAPA DURANTE LAS ULTIMAS CUATRO SEMANAS AL GRAN MERCADO MAYORISTA DE LIMA (t)

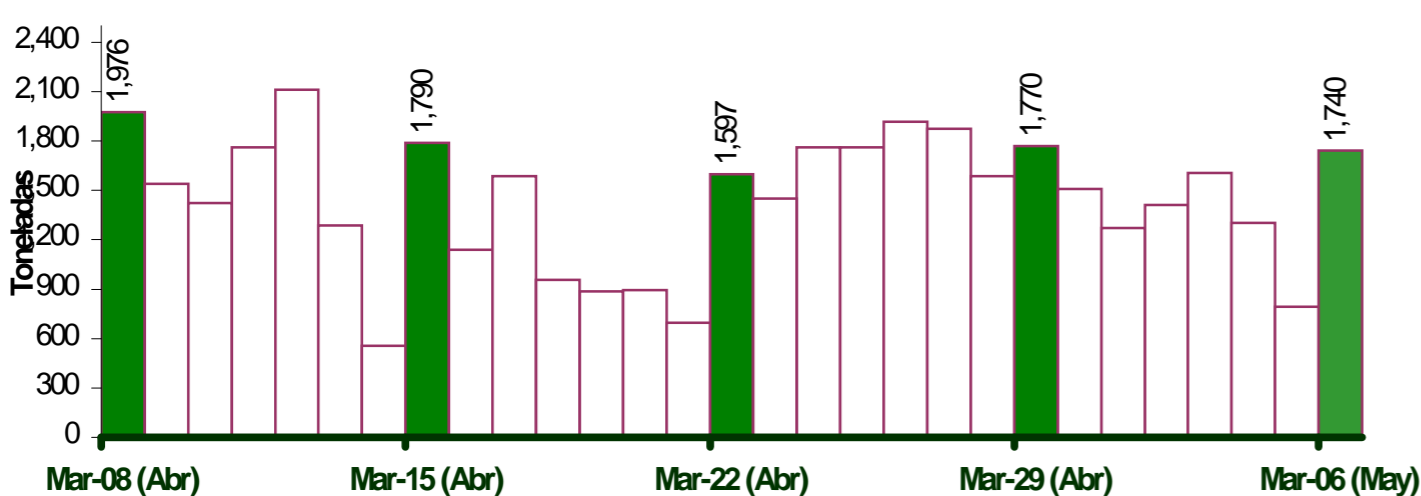

### PRINCIPALES REGIONES QUE ABASTECEN DE PAPA A LIMA METROPOLITANA Periodo: Mayo 2013 - 2014 (t) 2/

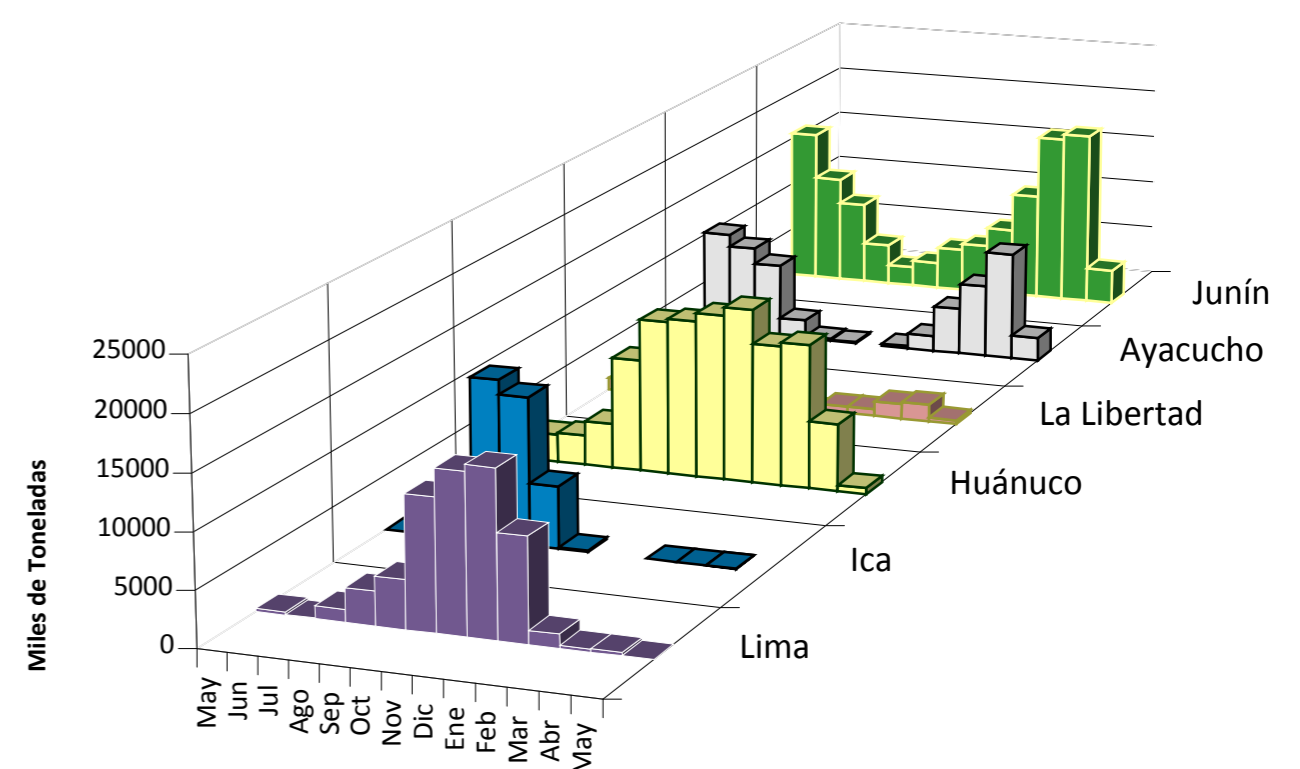

2/ En el 2014 esta actualizado al día 06

### INGRESOS Y PRECIOS MENSUALES DE PAPA EN EL GRAN MERCADO MAYORISTA DE LIMA: 2013-2014

	Ingreso Total (t)			Precio de Papa Blanca (S/.x Kg.)		
	2,013	2014 3/	Var	2,013	2,014	Var.
Enero	37,210	36,084	-3.0%	0.88	0.50	-43.2%
Febrero	36,375	33,158	-8.8%	0.75	0.62	-17.3%
Marzo	39,909	44,449	11.4%	0.70	0.73	4.3%
Abril	36,575	43,807	19.8%	0.64	0.77	20.3%
<b>Mayo</b>	<b>6,259</b>	<b>8,122</b>	<b>29.8%</b>	<b>0.70</b>	<b>0.84</b>	<b>20.0%</b>
Junio	31,368			0.92		
Julio	33,557			1.22		
Agosto	35,338			1.31		
Septiembre	34,374			1.21		
Octubre	36,608			0.98		
Noviembre	35,661			0.71		
Diciembre	36,871			0.55		

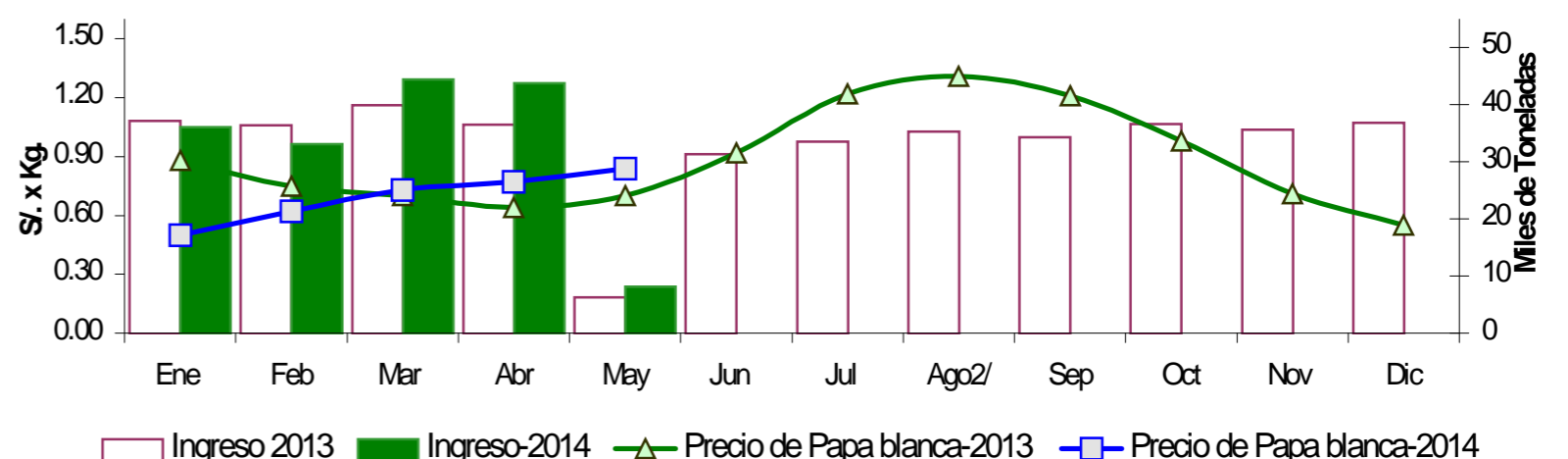

3/ En mayo del 2013 y 2014 está actualizado al día 06

#### Nota Aclaratoria:

1/ El precio promedio de la papa al consumidor corresponde a la encuesta de precios de 14 mercados minoristas de Lima Metropolitana se realiza durante el lunes, miércoles y viernes.

Fuente: Gran Mercado Mayorista de Lima y 14 Mercados minoristas de la capital.

Elaboración: MINAGRI - Oficina de Estudios Económicos y Estadísticos