

Lima, Miércoles 07 de Mayo del 2014

Oferta de Papa en Lima Metropolitana en los últimos siete días, según procedencia

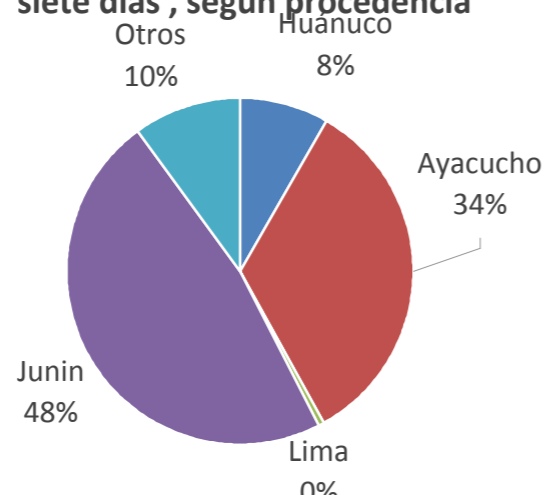

PRECIOS DE LA PAPA EN LIMA METROPOLITANA

LIMA METROPOLITANA: PRECIOS DE PAPA BLANCA AL POR MAYOR Y AL CONSUMIDOR (S/. x Kg.)

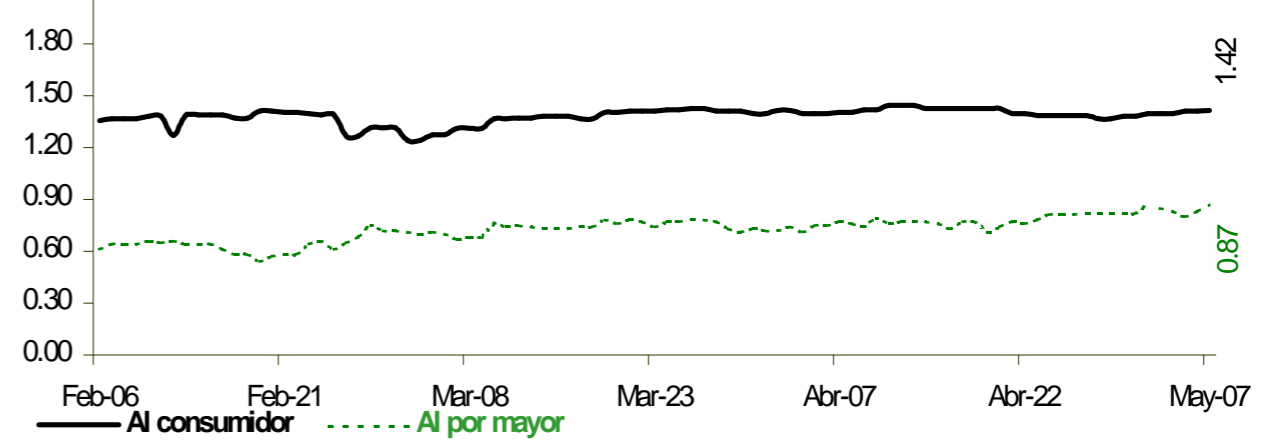

Precio Promedio (Ult. 7 días)	PRECIO (S/. x Kg.)		
	Mar-06	Mié-07	Variación

Precios al Consumidor 1/

Canchan	1.48	1.49	1.50	0.7%
Perricholi	1.36	1.38	1.39	0.7%
Unica	1.30	1.29	1.29	0.0%
Yungay	1.43	1.44	1.44	0.0%
Amarilla Tumbay	2.87	2.87	2.86	-0.3%

Precios al Mayorista

- Papa blanca				
Perricholi	0.92	0.90	0.95	5.6%
Yungay	0.76	0.77	0.80	3.9%
Huamantanga	1.14	1.15	1.24	7.8%
- Papa color				
Canchan	0.95	0.91	0.95	4.4%
Unica	0.97	0.98	0.98	0.0%
Papa Amar. (Tumbay)	1.55	1.50	1.46	-2.7%
Peruanita	1.27	1.30	1.26	-3.1%
Papa Huayro	1.12	1.15	1.20	4.3%

PRECIOS DE PAPA BLANCA EN EL GRAN MERCADO MAYORISTA DE LIMA (S/. x Kg.)

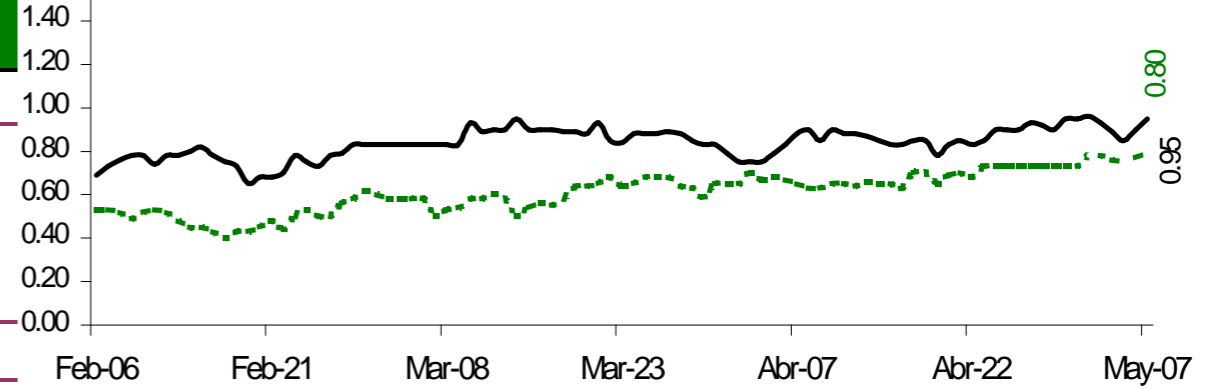

PRECIOS DE PAPA COLOR EN EL GRAN MERCADO MAYORISTA DE LIMA (S/. x Kg.)

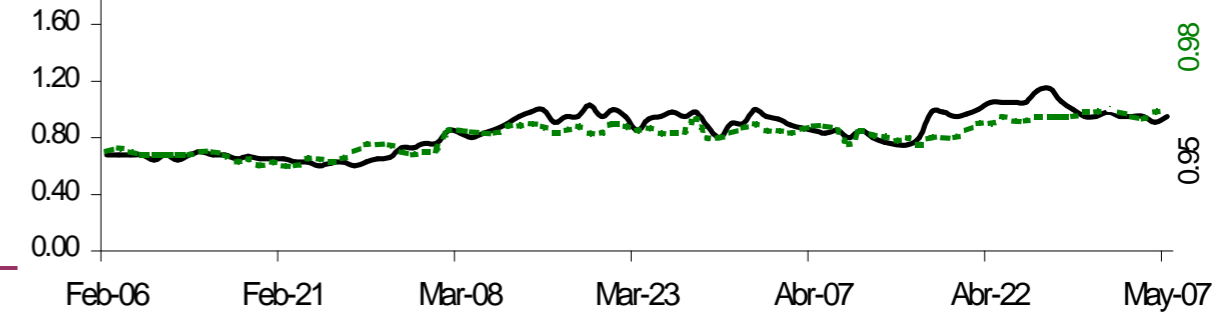

ABASTECIMIENTO DE PAPA AL GRAN MERCADO MAYORISTA DE LIMA (t)

	Abr Mié-30	May Jue-01	May Vie-02	May Sáb-03	May Dom-04	May Lun-05	May Mar-06	May Mié-07
Ayacucho	543	355	382	544	419	242	405	537
La Libertad	48		130	56	22	32	106	56
Lima	6			5	14	1	17	4
Huánuco	146	69	97	104	50	50	212	106
Junín	574	691	621	635	607	313	646	702
Ica								
Pasco	86	109	46	99	37	61	190	140
Otros	107	47	137	162	152	93	164	119
TOTAL	1,510	1,271	1,413	1,605	1,301	792	1,740	1,664

... Sin información

INGRESO DE PAPA DURANTE LAS ULTIMAS CUATRO SEMANAS AL GRAN MERCADO MAYORISTA DE LIMA (t)

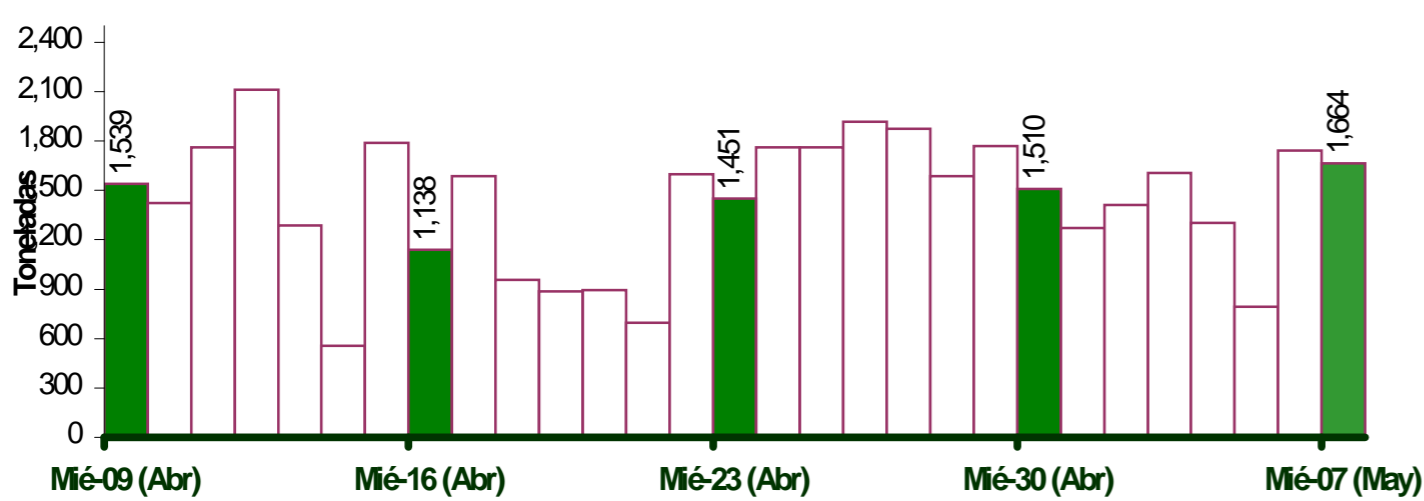

PRINCIPALES REGIONES QUE ABASTECEN DE PAPA A LIMA METROPOLITANA Periodo: Mayo 2013 - 2014 (t) 2/

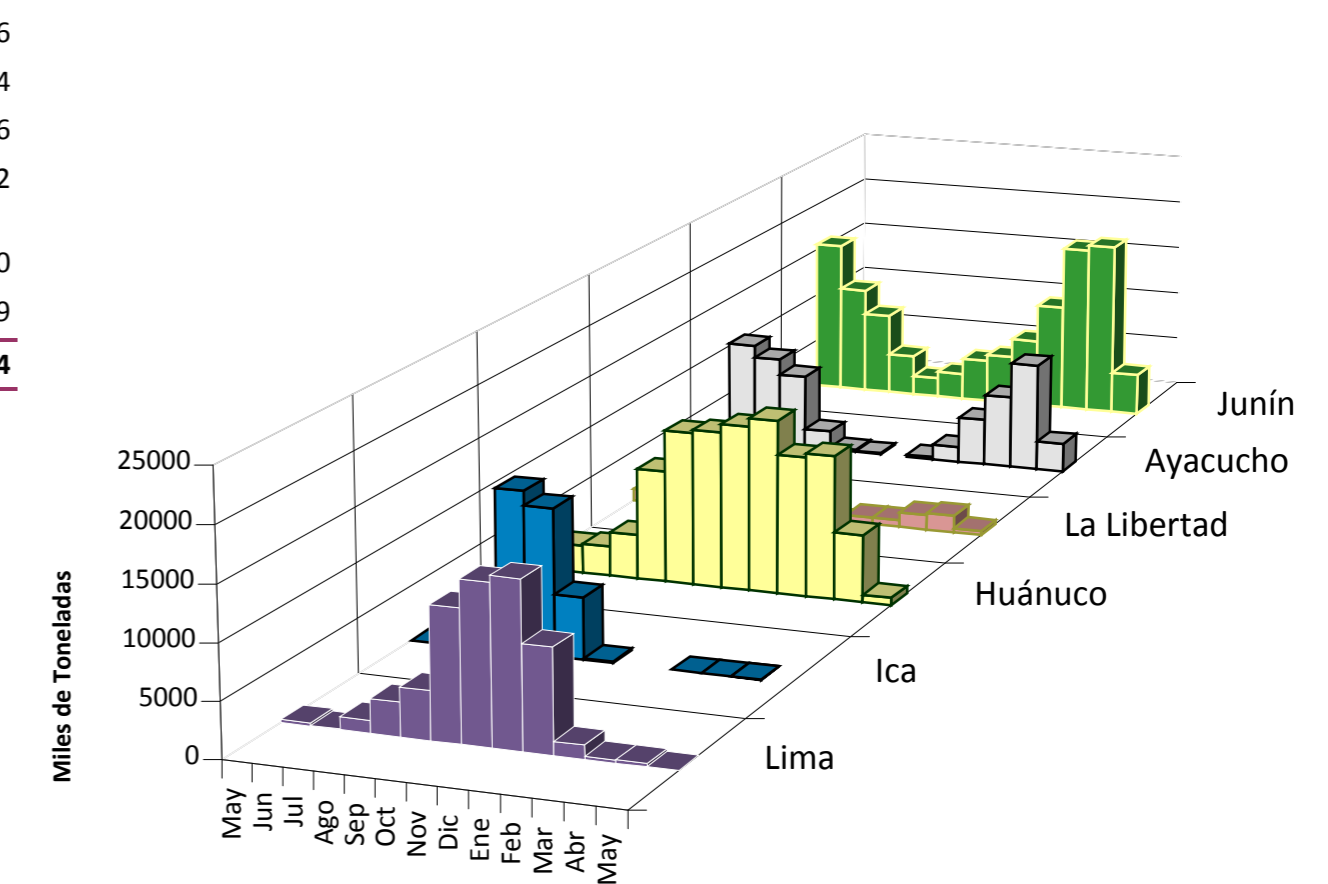

2/ En el 2014 esta actualizado al día 07

INGRESOS Y PRECIOS MENSUALES DE PAPA EN EL GRAN MERCADO MAYORISTA DE LIMA: 2013-2014

	Ingreso Total (t)			Precio de Papa Blanca (S/. x Kg.)		
	2,013	2014 3/	Var	2,013	2,014	Var.
Enero	37,210	36,084	-3.0%	0.88	0.50	-43.2%
Febrero	36,375	33,158	-8.8%	0.75	0.62	-17.3%
Marzo	39,909	44,449	11.4%	0.70	0.73	4.3%
Abril	36,575	43,807	19.8%	0.64	0.77	20.3%
Mayo	7,731	9,786	26.6%	0.71	0.84	18.3%
Junio	31,368			0.92		
Julio	33,557			1.22		
Agosto	35,338			1.31		
Septiembre	34,374			1.21		
Octubre	36,608			0.98		
Noviembre	35,661			0.71		
Diciembre	36,871			0.55		

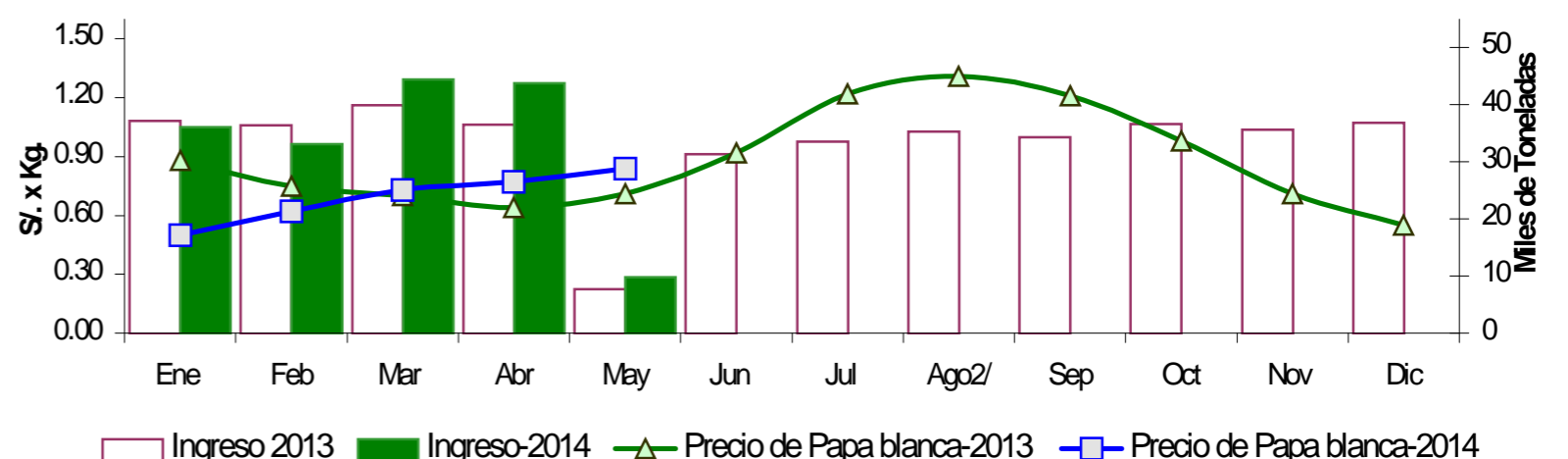

3/ En mayo del 2013 y 2014 está actualizado al día 07

Nota Aclaratoria:

1/ El precio promedio de la papa al consumidor corresponde a la encuesta de precios de 14 mercados minoristas de Lima Metropolitana se realiza durante el lunes, miércoles y viernes.

Fuente: Gran Mercado Mayorista de Lima y 14 Mercados minoristas de la capital.

Elaboración: MINAGRI - Oficina de Estudios Económicos y Estadísticos