

Lima, Lunes 12 de Mayo del 2014

Oferta de Papa en Lima Metropolitana en los últimos siete días, según procedencia

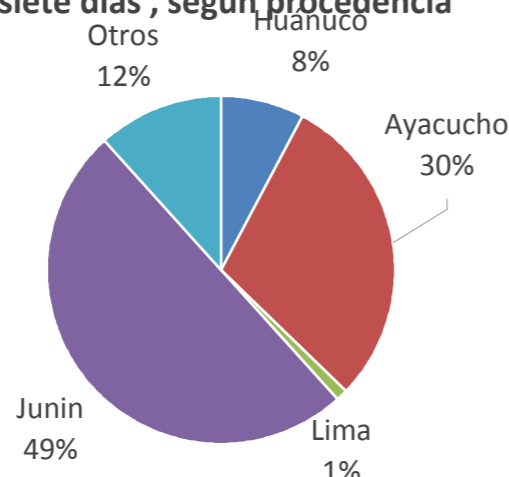

PRECIOS DE LA PAPA EN LIMA METROPOLITANA

LIMA METROPOLITANA: PRECIOS DE PAPA BLANCA AL POR MAYOR Y AL CONSUMIDOR (S/. x Kg.)

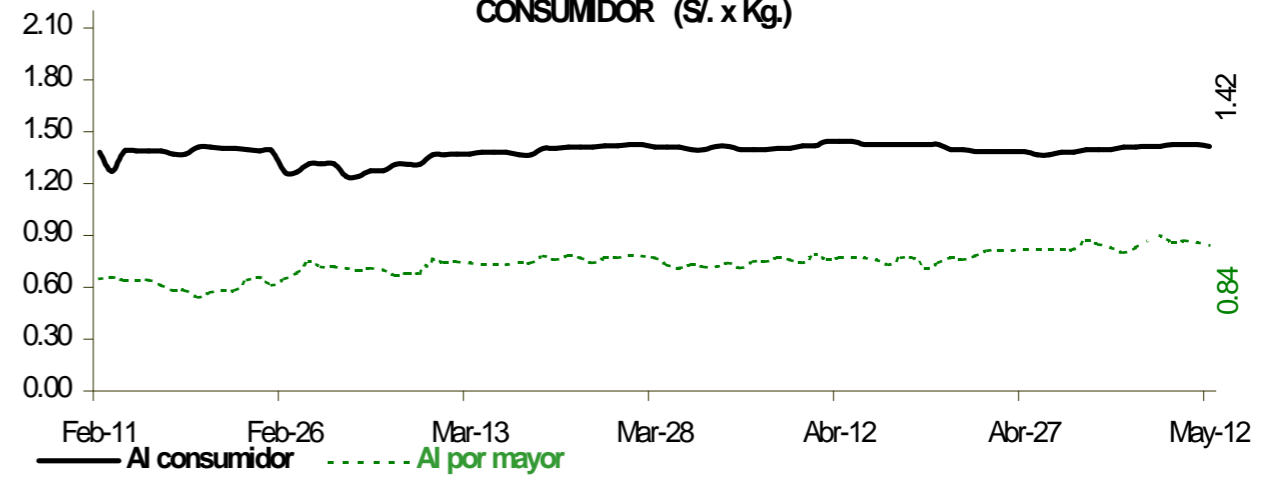

Precio Promedio (Ult. 7 días)	PRECIO (S/. x Kg.)		
	Dom-11	Lun-12	Variación

Precios al Consumidor 1/

Canchan	1.51	1.52	1.51	-0.7%
Perricholi	1.40	1.41	1.39	-1.4%
Unica	1.29	1.30	1.31	0.8%
Yungay	1.44	1.44	1.44	0.0%
Amarilla Tumbay	2.86	2.86	2.86	0.0%

Precios al Mayorista

- Papa blanca				
Perricholi	0.93	0.91	0.88	-3.3%
Yungay	0.79	0.80	0.80	0.0%
Huamantanga	1.14	1.06	1.03	-2.8%
- Papa color				
Canchan	0.94	0.94	0.93	-1.1%
Unica	0.98	0.96	0.91	-5.2%
Papa Amar. (Tumbay)	1.43	1.31	1.28	-2.3%
Peruanita	1.22	1.08	1.03	-4.6%
Papa Huayro	1.13	1.08	1.06	-1.9%

PRECIOS DE PAPA BLANCA EN EL GRAN MERCADO MAYORISTA DE LIMA (S/. x Kg.)

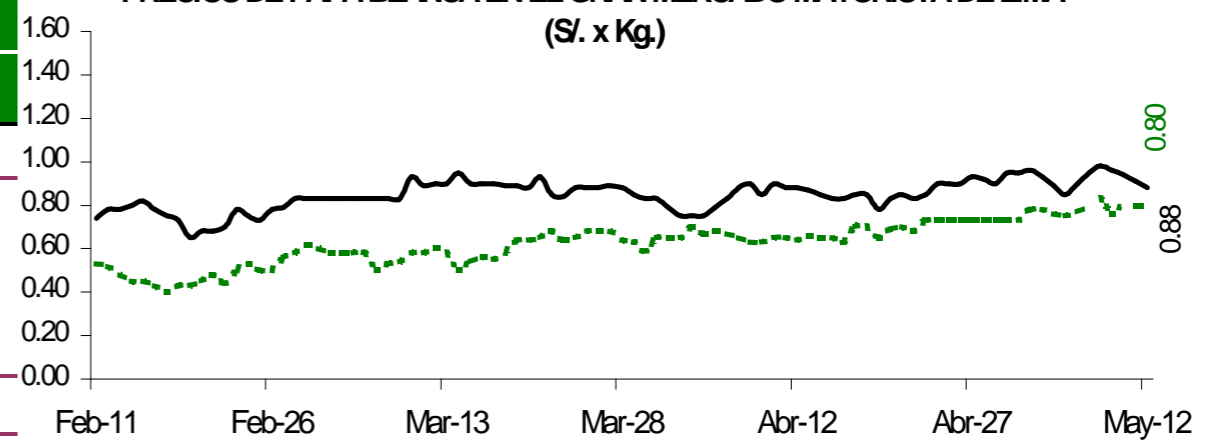

PRECIOS DE PAPA COLOR EN EL GRAN MERCADO MAYORISTA DE LIMA (S/. x Kg.)

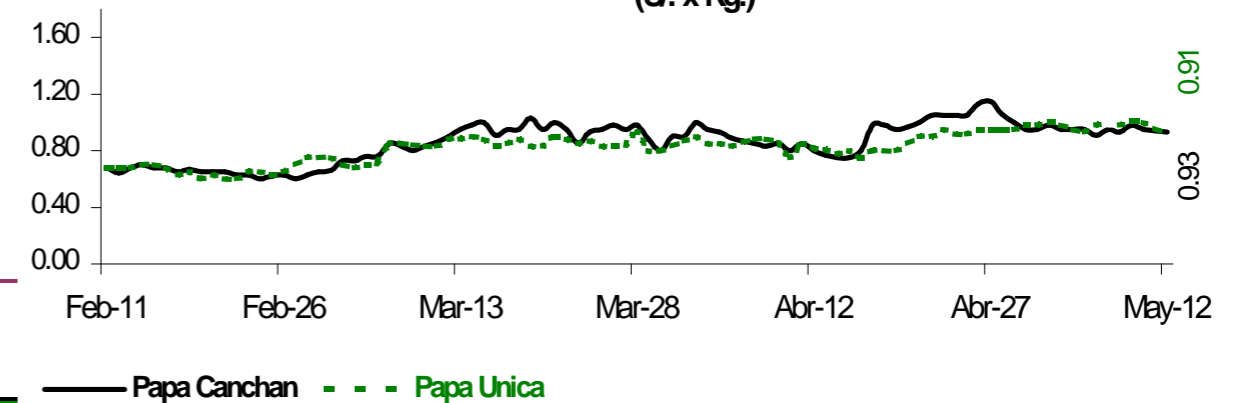

ABASTECIMIENTO DE PAPA AL GRAN MERCADO MAYORISTA DE LIMA (t)

	May Lun-05	May Mar-06	May Mié-07	May Jue-08	May Vie-09	May Sáb-10	May Dom-11	May Lun-12
Ayacucho	242	405	537	499	532	373	395	68
La Libertad	32	106	56	21	116	94	22	12
Lima	1	17	4	4	14	46	3	3
Huánuco	50	212	106	43	120	157	96	4
Junín	313	646	702	927	666	1,142	668	171
Ica				16				
Pasco	61	190	140	86	89	287	42	36
Otros	93	164	119	200	329	158	102	0
TOTAL	792	1,740	1,664	1,796	1,866	2,257	1,328	294

... Sin información

INGRESO DE PAPA DURANTE LAS ULTIMAS CUATRO SEMANAS AL GRAN MERCADO MAYORISTA DE LIMA (t)

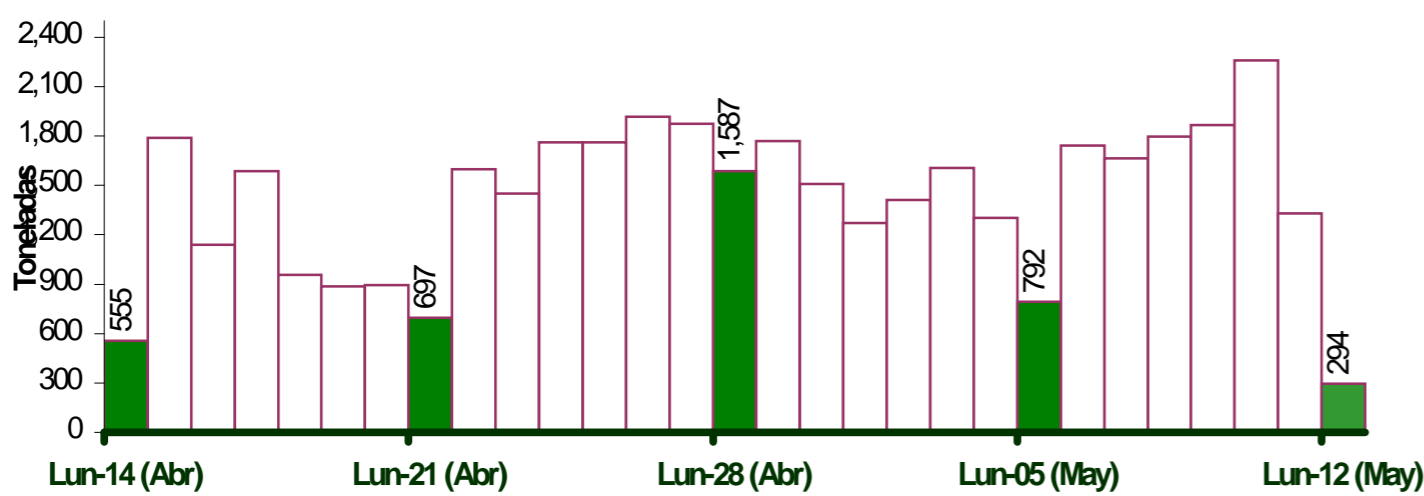

PRINCIPALES REGIONES QUE ABASTECEN DE PAPA A LIMA METROPOLITANA Periodo: Mayo 2013 - 2014 (t) 2/

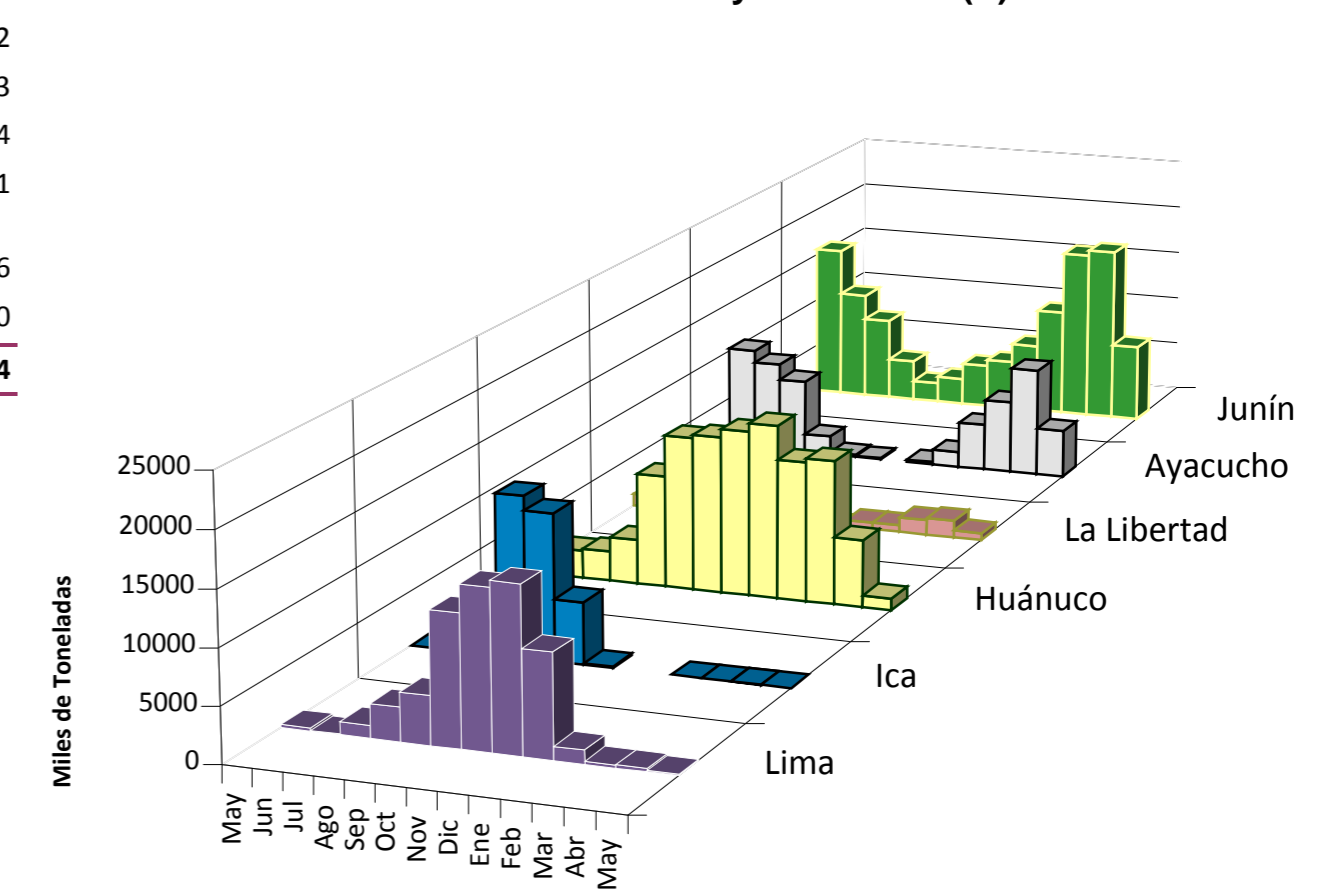

2/ En el 2014 esta actualizado al día 12

INGRESOS Y PRECIOS MENSUALES DE PAPA EN EL GRAN MERCADO MAYORISTA DE LIMA: 2013-2014

	Ingreso Total (t)			Precio de Papa Blanca (S/. x Kg.)		
	2,013	2014 3/	Var	2,013	2,014	Var.
Enero	37,210	36,084	-3.0%	0.88	0.50	-43.2%
Febrero	36,375	33,158	-8.8%	0.75	0.62	-17.3%
Marzo	39,909	44,449	11.4%	0.70	0.73	4.3%
Abril	36,575	43,807	19.8%	0.64	0.77	20.3%
Mayo	14,818	17,327	16.9%	0.73	0.86	17.8%
Junio	31,368			0.92		
Julio	33,557			1.22		
Agosto	35,338			1.31		
Septiembre	34,374			1.21		
Octubre	36,608			0.98		
Noviembre	35,661			0.71		
Diciembre	36,871			0.55		

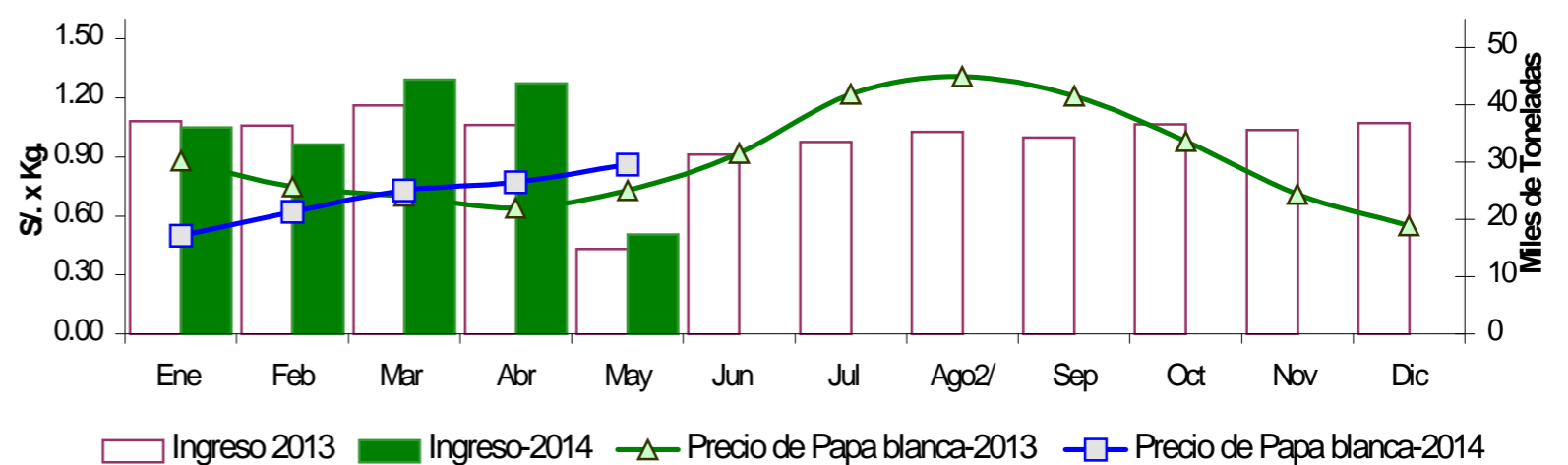

3/ En mayo del 2013 y 2014 está actualizado al día 12

Nota Aclaratoria:

1/ El precio promedio de la papa al consumidor corresponde a la encuesta de precios de 14 mercados minoristas de Lima Metropolitana se realiza durante el lunes, miércoles y viernes.

Fuente: Gran Mercado Mayorista de Lima y 14 Mercados minoristas de la capital.

Elaboración: MINAGRI - Oficina de Estudios Económicos y Estadísticos