

Lima, Martes 13 de Mayo del 2014

Oferta de Papa en Lima Metropolitana en los últimos siete días, según procedencia

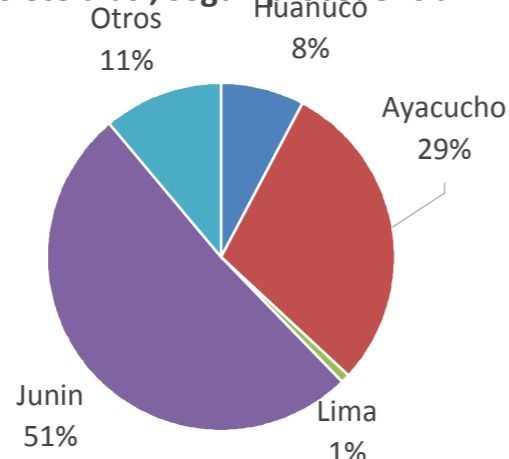

PRECIOS DE LA PAPA EN LIMA METROPOLITANA

LIMA METROPOLITANA: PRECIOS DE PAPA BLANCA AL POR MAYOR Y AL CONSUMIDOR (S/. x Kg.)

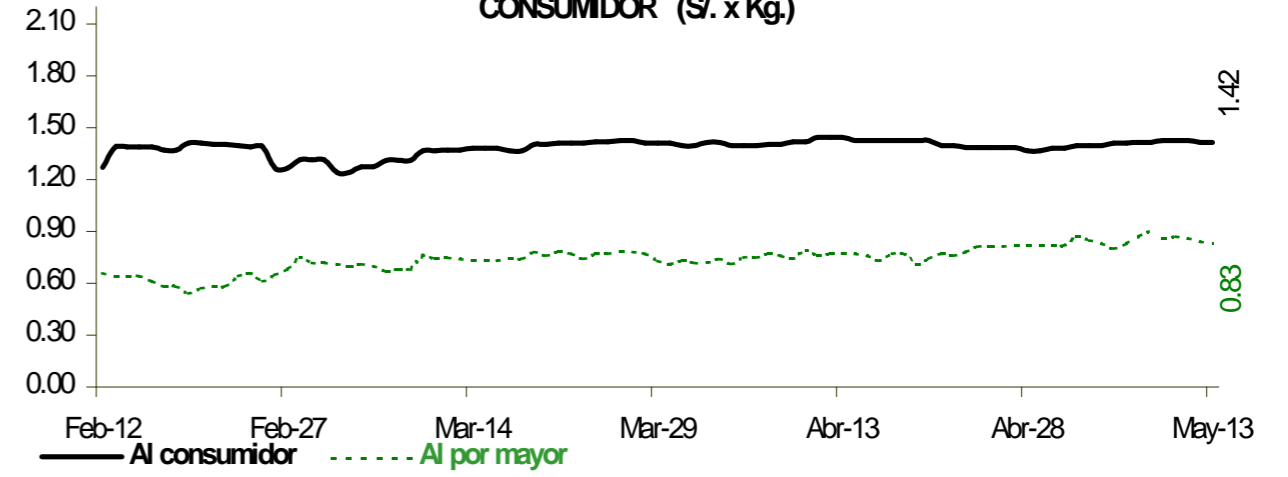

Precio Promedio (Ult. 7 días)	PRECIO (S/. x Kg.)		
	Lun-12	Mar-13	Variación

Precios al Consumidor 1/

Canchan	1.51	1.51	0.0%
Perricholi	1.40	1.39	0.0%
Unica	1.30	1.31	0.0%
Yungay	1.44	1.44	0.0%
Amarilla Tumbay	2.86	2.86	0.0%

Precios al Mayorista

- Papa blanca				
Perricholi	0.93	0.88	0.88	0.0%
Yungay	0.79	0.80	0.78	-2.5%
Huamantanga	1.12	1.03	1.05	1.9%
- Papa color				
Canchan	0.94	0.93	1.01	8.6%
Unica	0.97	0.91	0.95	4.4%
Papa Amar. (Tumbay)	1.40	1.28	1.34	4.7%
Peruanita	1.17	1.03	1.06	2.9%
Papa Huayro	1.12	1.06	1.03	-2.8%

PRECIOS DE PAPA BLANCA EN EL GRAN MERCADO MAYORISTA DE LIMA (S/. x Kg.)

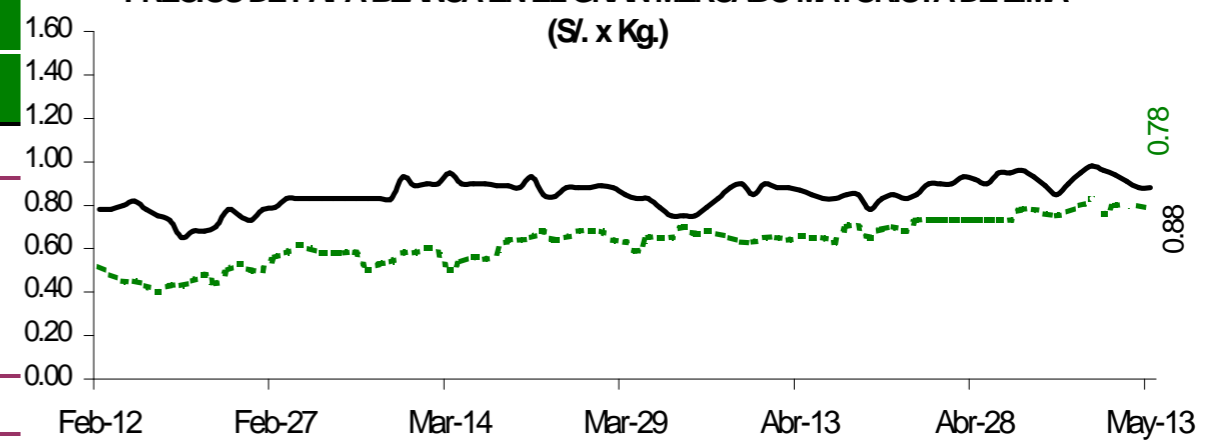

PRECIOS DE PAPA COLOR EN EL GRAN MERCADO MAYORISTA DE LIMA (S/. x Kg.)

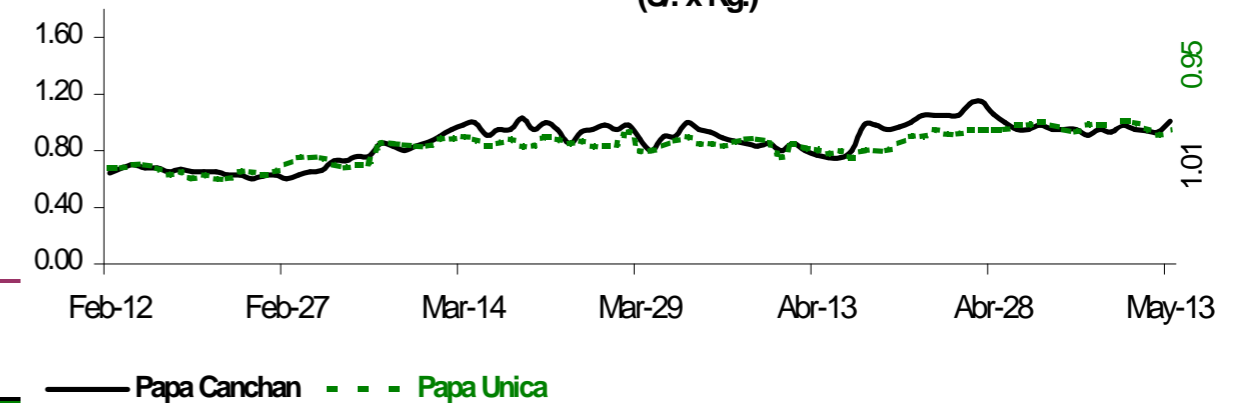

ABASTECIMIENTO DE PAPA AL GRAN MERCADO MAYORISTA DE LIMA (t)

	May Mar-06	May Mié-07	May Jue-08	May Vie-09	May Sáb-10	May Dom-11	May Lun-12	May Mar-13
Ayacucho	405	537	499	532	373	395	68	414
La Libertad	106	56	21	116	94	22	12	425
Lima	17	4	4	14	46	3	3	
Huánuco	212	106	43	120	157	96	4	41
Junín	646	702	927	666	1,142	668	171	
Ica			16					104
Pasco	190	140	86	89	287	42	36	17
Otros	164	119	200	329	158	102	0	345
TOTAL	1,740	1,664	1,796	1,866	2,257	1,328	294	1,346

... Sin información

INGRESO DE PAPA DURANTE LAS ULTIMAS CUATRO SEMANAS AL GRAN MERCADO MAYORISTA DE LIMA (t)

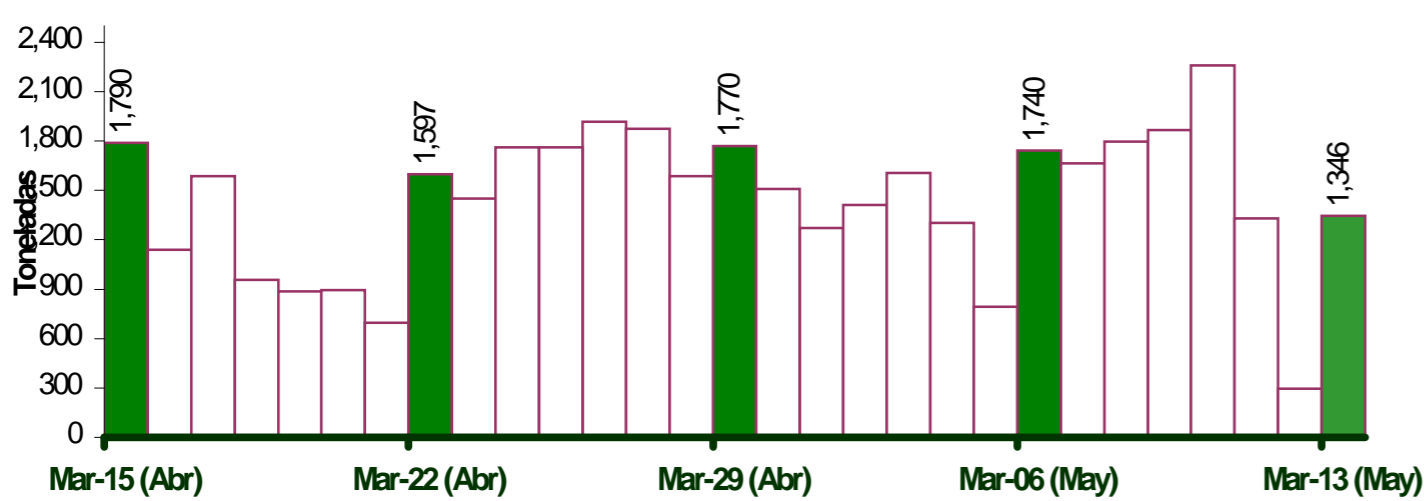

PRINCIPALES REGIONES QUE ABASTECEN DE PAPA A LIMA METROPOLITANA Periodo: Mayo 2013 - 2014 (t) 2/

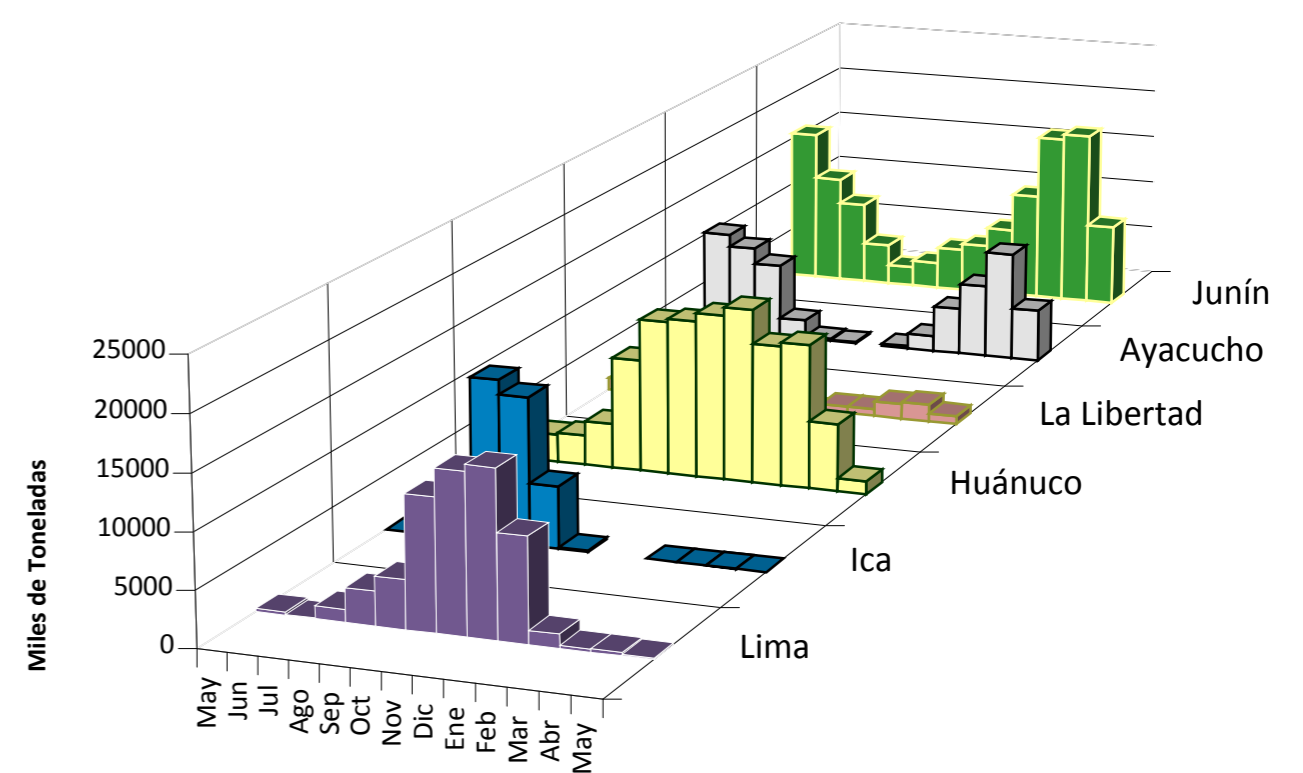

2/ En el 2014 esta actualizado al día 13

INGRESOS Y PRECIOS MENSUALES DE PAPA EN EL GRAN MERCADO MAYORISTA DE LIMA: 2013-2014

	Ingreso Total (t)			Precio de Papa Blanca (S/. x Kg.)		
	2,013	2014 3/	Var	2,013	2,014	Var.
Enero	37,210	36,084	-3.0%	0.88	0.50	-43.2%
Febrero	36,375	33,158	-8.8%	0.75	0.62	-17.3%
Marzo	39,909	44,449	11.4%	0.70	0.73	4.3%
Abril	36,575	43,807	19.8%	0.64	0.77	20.3%
Mayo	15,064	18,673	24.0%	0.73	0.86	17.8%
Junio	31,368			0.92		
Julio	33,557			1.22		
Agosto	35,338			1.31		
Septiembre	34,374			1.21		
Octubre	36,608			0.98		
Noviembre	35,661			0.71		
Diciembre	36,871			0.55		

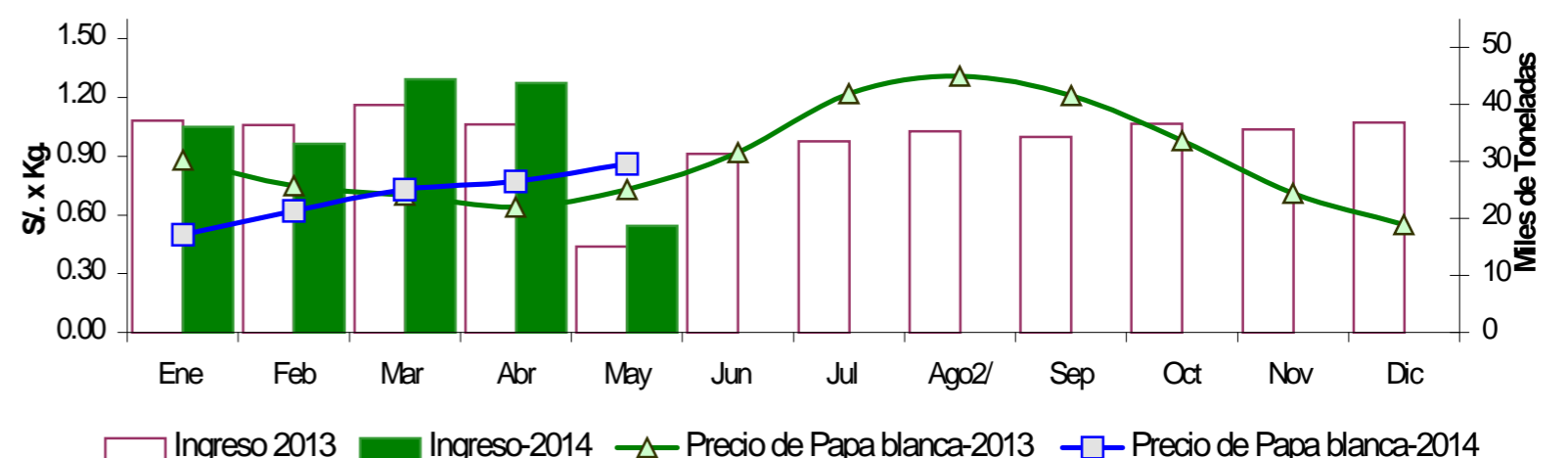

3/ En mayo del 2013 y 2014 está actualizado al día 13

Nota Aclaratoria:

1/ El precio promedio de la papa al consumidor corresponde a la encuesta de precios de 14 mercados minoristas de Lima Metropolitana se realiza durante el lunes, miércoles y viernes.

Fuente: Gran Mercado Mayorista de Lima y 14 Mercados minoristas de la capital.

Elaboración: MINAGRI - Oficina de Estudios Económicos y Estadísticos