

Lima, Jueves 22 de Mayo del 2014

Oferta de Papa en Lima Metropolitana en los últimos siete días, según procedencia

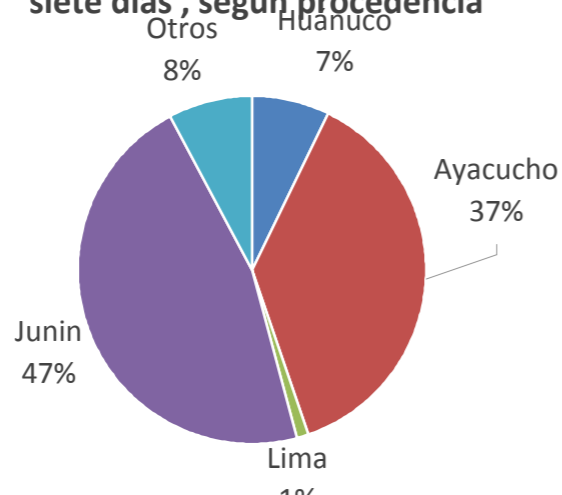

PRECIOS DE LA PAPA EN LIMA METROPOLITANA

LIMA METROPOLITANA: PRECIOS DE PAPA BLANCA AL POR MAYOR Y AL CONSUMIDOR (S/. x Kg.)

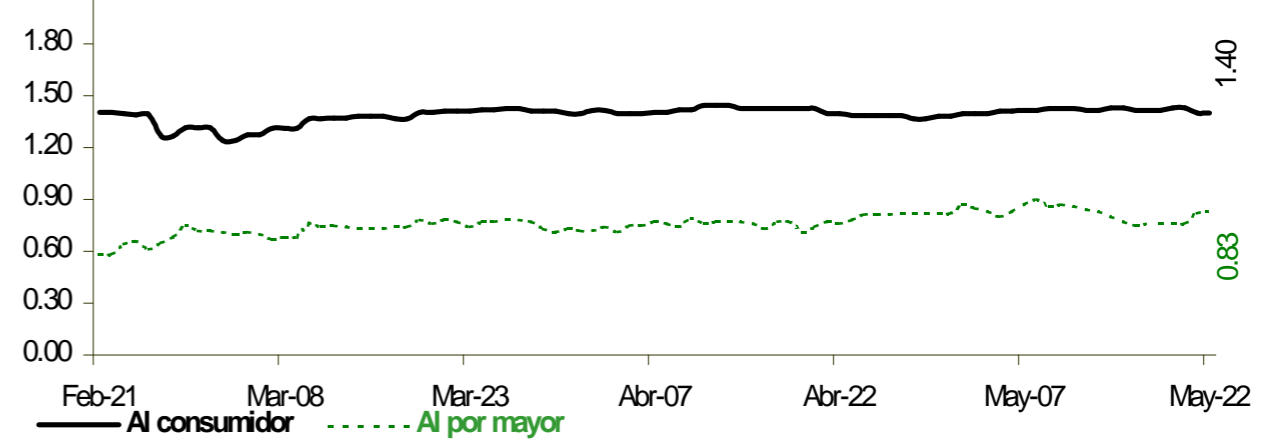

Categoría	Precio Promedio (Ult. 7 días)	PRECIO (S/. x Kg.)		
		Mié-21	Jue-22	Variación

Precios al Consumidor 1/

Canchan	1.51	1.51	1.51	0.0%
Perricholi	1.41	1.41	1.41	0.0%
Unica	1.30	1.27	1.27	0.0%
Yungay	1.43	1.39	1.39	0.0%
Amarilla Tumbay	2.84	2.80	2.80	0.0%

Precios al Mayorista

- Papa blanca				
Perricholi	0.77	0.84	0.84	0.0%
Yungay	0.77	0.80	0.82	2.5%
Huamantanga	1.08	1.15	1.15	0.0%
- Papa color				
Canchan	0.98	1.00	1.01	1.0%
Unica	0.96	0.97	0.93	-4.1%
Papa Amar. (Tumbay)	1.19	1.35	1.24	-8.1%
Peruanita	1.02	1.15	1.06	-7.8%
Papa Huayro	1.10	1.16	1.14	-1.7%

PRECIOS DE PAPA BLANCA EN EL GRAN MERCADO MAYORISTA DE LIMA (S/. x Kg.)

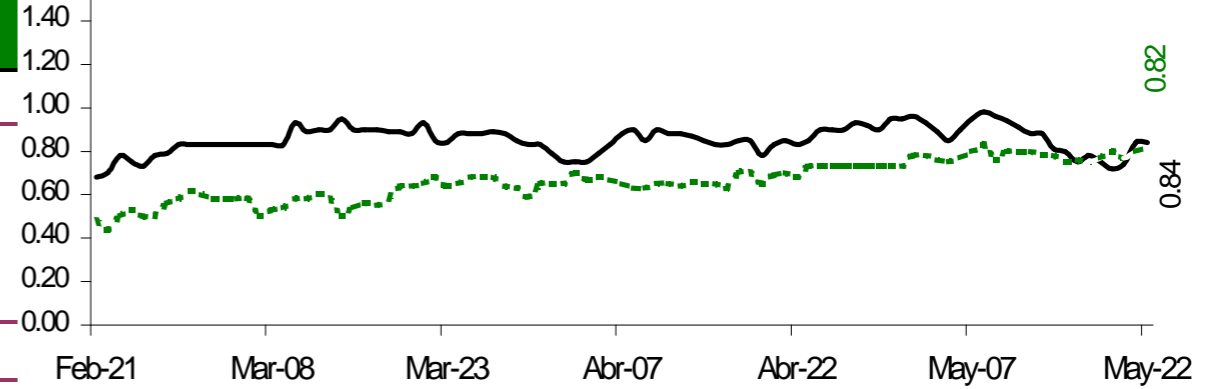

PRECIOS DE PAPA COLOR EN EL GRAN MERCADO MAYORISTA DE LIMA (S/. x Kg.)

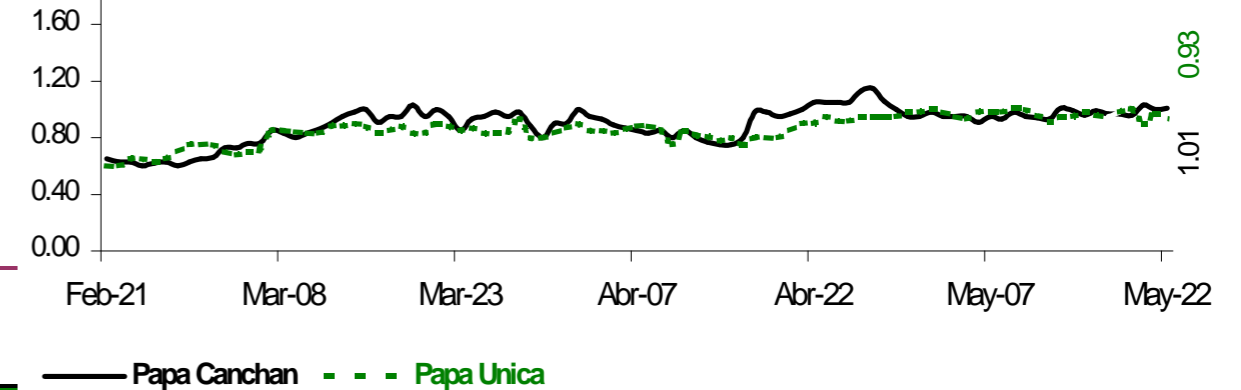

ABASTECIMIENTO DE PAPA AL GRAN MERCADO MAYORISTA DE LIMA (t)

	May Jue-15	May Vie-16	May Sáb-17	May Dom-18	May Lun-19	May Mar-20	May Mié-21	May Jue-22
Ayacucho	517	386	442	301	281	533	479	390
La Libertad	30	232	71	98	44	196	228	76
Lima	10	10	25	25	5	11	2	13
Huánuco	113	43	117	75	7	178	46	131
Junín	621	547	612	580	323	538	429	866
Ica								
Pasco	47	52	84	21	18	144	120	62
Otros	88	161	92	68	30	118	54	123
TOTAL	1,426	1,431	1,443	1,168	708	1,718	1,358	1,661

... Sin información

INGRESO DE PAPA DURANTE LAS ULTIMAS CUATRO SEMANAS AL GRAN MERCADO MAYORISTA DE LIMA (t)

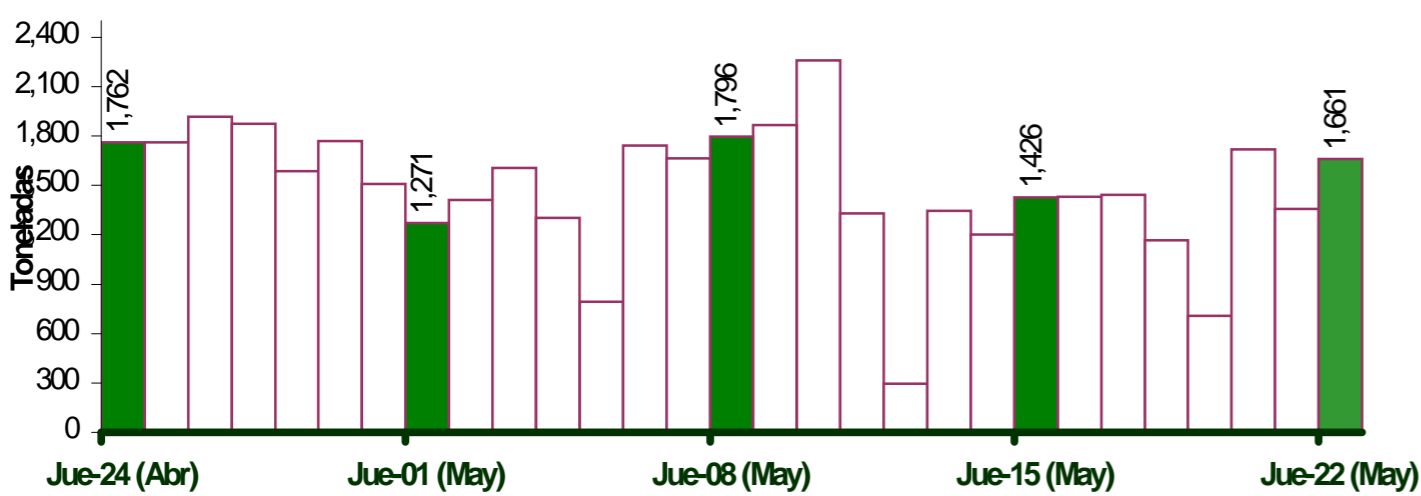

PRINCIPALES REGIONES QUE ABASTECEN DE PAPA A LIMA METROPOLITANA Periodo: Mayo 2013 - 2014 (t) 2/

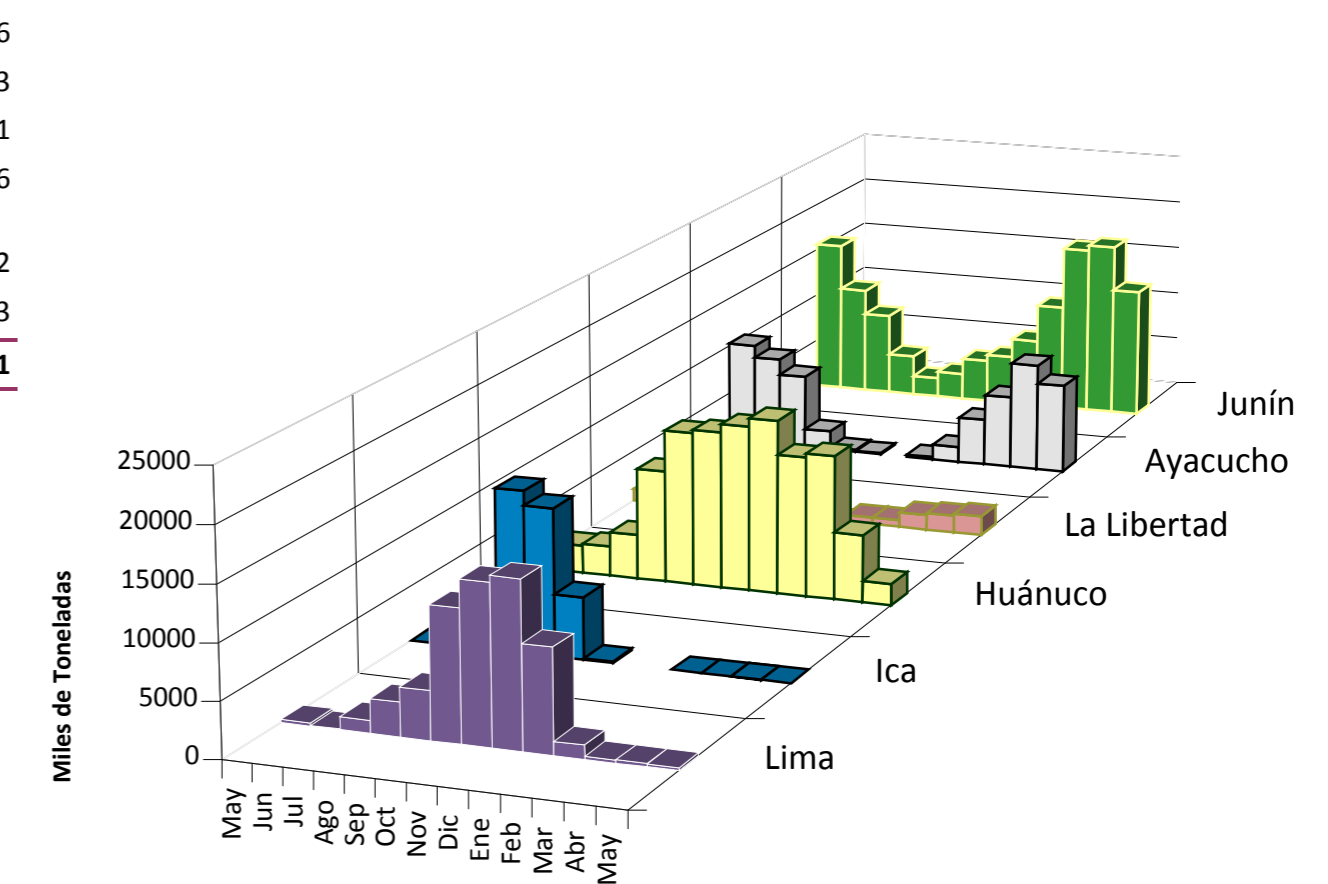

2/ En el 2014 esta actualizado al día 22

INGRESOS Y PRECIOS MENSUALES DE PAPA EN EL GRAN MERCADO MAYORISTA DE LIMA: 2013-2014

Mes	Ingreso Total (t)			Precio de Papa Blanca (S/. x Kg.)		
	2,013	2014 3/	Var	2,013	2,014	Var.
Enero	37,210	36,084	-3.0%	0.88	0.50	-43.2%
Febrero	36,375	33,158	-8.8%	0.75	0.62	-17.3%
Marzo	39,909	44,449	11.4%	0.70	0.73	4.3%
Abril	36,575	43,807	19.8%	0.64	0.77	20.3%
Mayo	24,968	30,788	23.3%	0.73	0.82	12.3%
Junio	31,368			0.92		
Julio	33,557			1.22		
Agosto	35,338			1.31		
Septiembre	34,374			1.21		
Octubre	36,608			0.98		
Noviembre	35,661			0.71		
Diciembre	36,871			0.55		

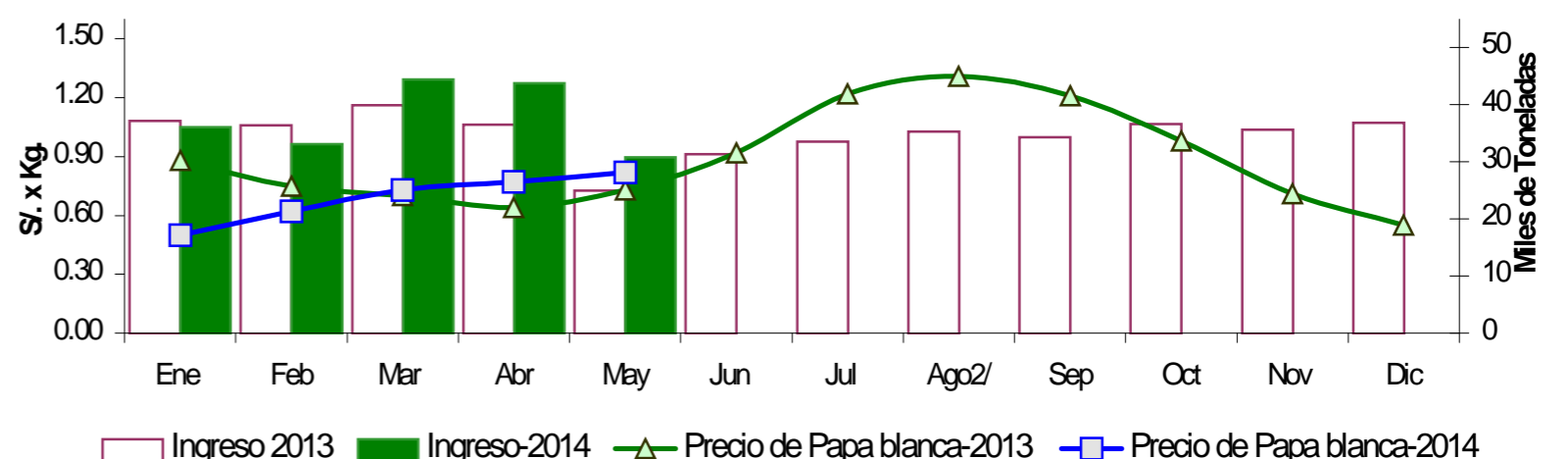

3/ En mayo del 2013 y 2014 está actualizado al día 22

Nota Aclaratoria:

1/ El precio promedio de la papa al consumidor corresponde a la encuesta de precios de 14 mercados minoristas de Lima Metropolitana se realiza durante el lunes, miércoles y viernes.

Fuente: Gran Mercado Mayorista de Lima y 14 Mercados minoristas de la capital.

Elaboración: MINAGRI - Oficina de Estudios Económicos y Estadísticos