

Lima, Jueves 29 de Mayo del 2014

Oferta de Papa en Lima Metropolitana en los últimos siete días, según procedencia

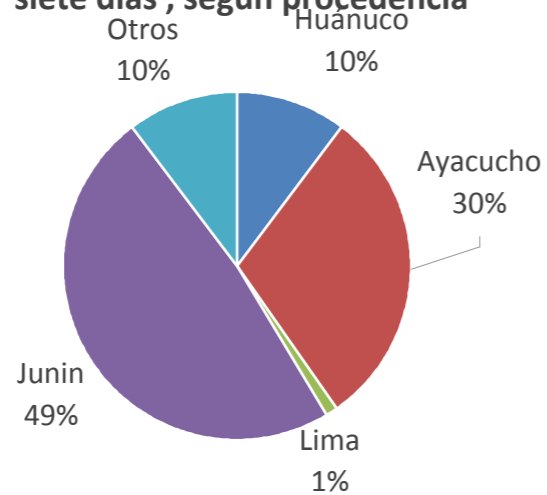

PRECIOS DE LA PAPA EN LIMA METROPOLITANA

LIMA METROPOLITANA: PRECIOS DE PAPA BLANCA AL POR MAYOR Y AL CONSUMIDOR (S/. x Kg.)

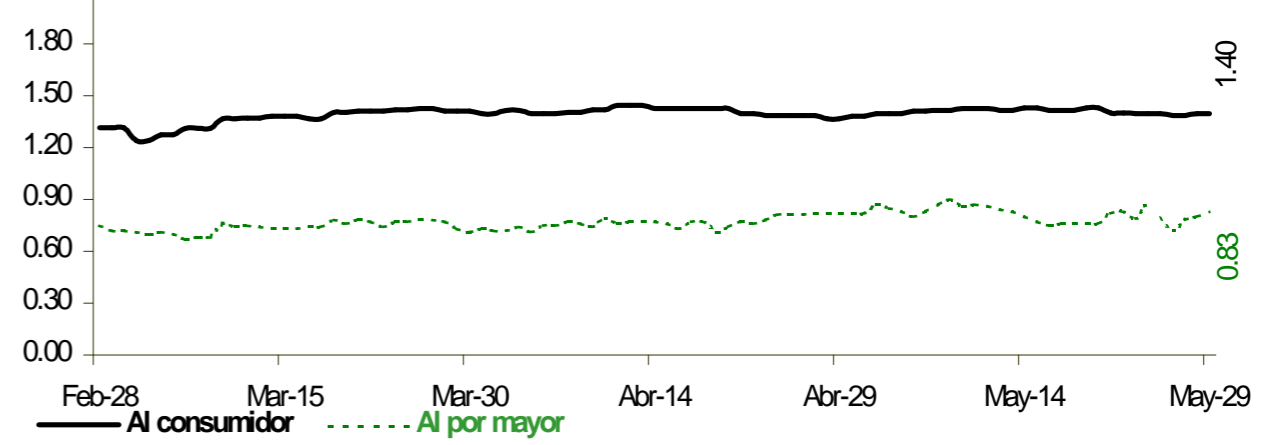

| Precio Promedio (Ult. 7 días) | PRECIO (S/. x Kg.) | | |
|-------------------------------|--------------------|--------|-----------|
| | Mié-28 | Jue-29 | Variación |

Precios al Consumidor 1/

| | | | | |
|-----------------|------|------|------|------|
| Canchan | 1.53 | 1.57 | 1.57 | 0.0% |
| Perricholi | 1.40 | 1.39 | 1.39 | 0.0% |
| Unica | 1.27 | 1.30 | 1.30 | 0.0% |
| Yungay | 1.39 | 1.40 | 1.40 | 0.0% |
| Amarilla Tumbay | 2.77 | 2.77 | 2.77 | 0.0% |

Precios al Mayorista

| | | | | |
|----------------------|------|------|------|-------|
| - Papa blanca | | | | |
| Perricholi | 0.83 | 0.84 | 0.88 | 4.8% |
| Yungay | 0.77 | 0.76 | 0.78 | 2.6% |
| Huamantanga | 1.09 | 1.10 | 1.06 | -3.6% |
| - Papa color | | | | |
| Canchan | 1.05 | 1.00 | 1.00 | 0.0% |
| Unica | 0.95 | 0.93 | 0.93 | 0.0% |
| Papa Amar. (Tumbay) | 1.35 | 1.35 | 1.34 | -0.7% |
| Peruanita | 1.17 | 1.14 | 1.06 | -7.0% |
| Papa Huayro | 1.08 | 1.04 | 1.03 | -1.0% |

PRECIOS DE PAPA BLANCA EN EL GRAN MERCADO MAYORISTA DE LIMA (S/. x Kg.)

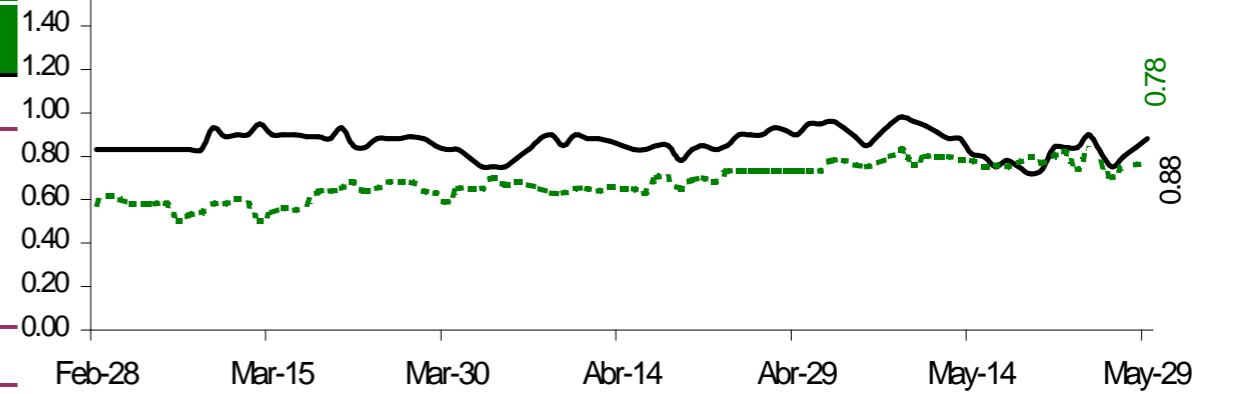

PRECIOS DE PAPA COLOR EN EL GRAN MERCADO MAYORISTA DE LIMA (S/. x Kg.)

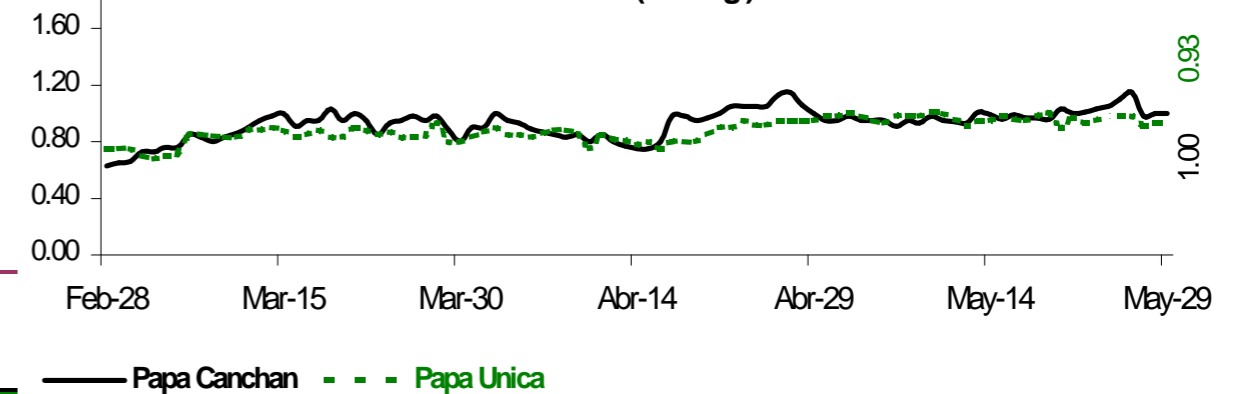

ABASTECIMIENTO DE PAPA AL GRAN MERCADO MAYORISTA DE LIMA (t)

| | May Jue-22 | May Vie-23 | May Sáb-24 | May Dom-25 | May Lun-26 | May Mar-27 | May Mié-28 | May Jue-29 |
|--------------|--------------|--------------|--------------|--------------|------------|--------------|--------------|--------------|
| Ayacucho | 390 | 519 | 366 | 312 | 232 | 495 | 389 | 262 |
| La Libertad | 76 | 146 | 134 | 72 | 69 | 121 | 226 | 20 |
| Lima | 13 | 24 | 11 | 10 | | 35 | 9 | 8 |
| Huánuco | 131 | 165 | 157 | 127 | 15 | 220 | 96 | 172 |
| Junín | 866 | 655 | 985 | 500 | 212 | 620 | 471 | 650 |
| Ica | | | | | | | | |
| Pasco | 62 | 55 | 121 | 25 | 13 | 121 | 141 | 58 |
| Otros | 123 | 163 | 153 | 167 | 49 | 209 | 61 | 133 |
| TOTAL | 1,661 | 1,727 | 1,927 | 1,213 | 590 | 1,821 | 1,393 | 1,303 |

... Sin información

INGRESO DE PAPA DURANTE LAS ULTIMAS CUATRO SEMANAS AL GRAN MERCADO MAYORISTA DE LIMA (t)

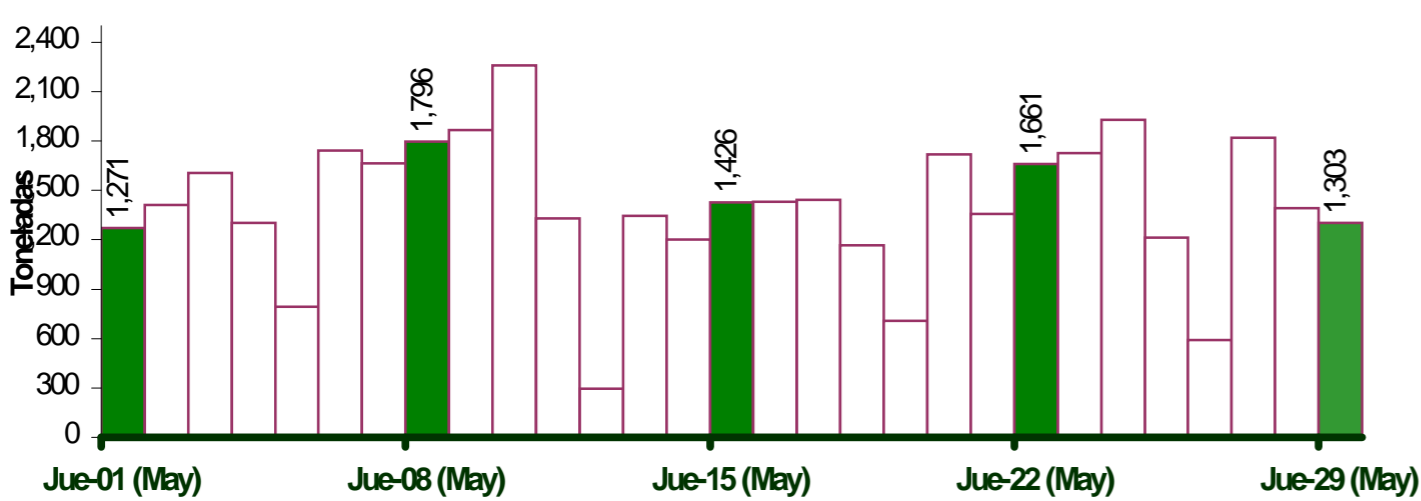

PRINCIPALES REGIONES QUE ABASTECEN DE PAPA A LIMA METROPOLITANA Periodo: Mayo 2013 - 2014 (t) 2/

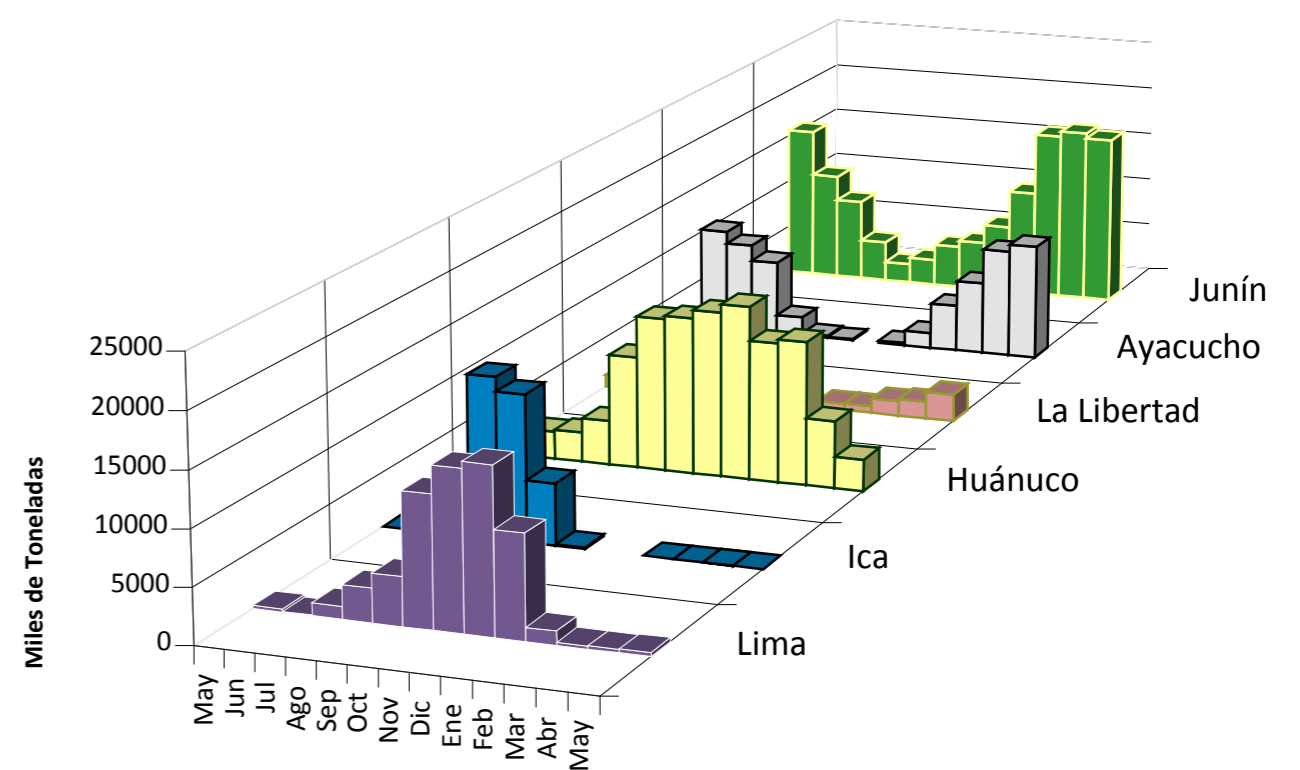

2/ En el 2014 esta actualizado al día 29

INGRESOS Y PRECIOS MENSUALES DE PAPA EN EL GRAN MERCADO MAYORISTA DE LIMA: 2013-2014

| | Ingreso Total (t) | | | Precio de Papa Blanca (S/. x Kg.) | | |
|-------------|-------------------|---------------|--------------|-----------------------------------|-------------|-------------|
| | 2,013 | 2014 3/ | Var | 2,013 | 2,014 | Var. |
| Enero | 37,210 | 36,084 | -3.0% | 0.88 | 0.50 | -43.2% |
| Febrero | 36,375 | 33,158 | -8.8% | 0.75 | 0.62 | -17.3% |
| Marzo | 39,909 | 44,449 | 11.4% | 0.70 | 0.73 | 4.3% |
| Abril | 36,575 | 43,807 | 19.8% | 0.64 | 0.77 | 20.3% |
| Mayo | 32,939 | 40,762 | 23.7% | 0.75 | 0.82 | 9.3% |
| Junio | 31,368 | | | 0.92 | | |
| Julio | 33,557 | | | 1.22 | | |
| Agosto | 35,338 | | | 1.31 | | |
| Septiembre | 34,374 | | | 1.21 | | |
| Octubre | 36,608 | | | 0.98 | | |
| Noviembre | 35,661 | | | 0.71 | | |
| Diciembre | 36,871 | | | 0.55 | | |

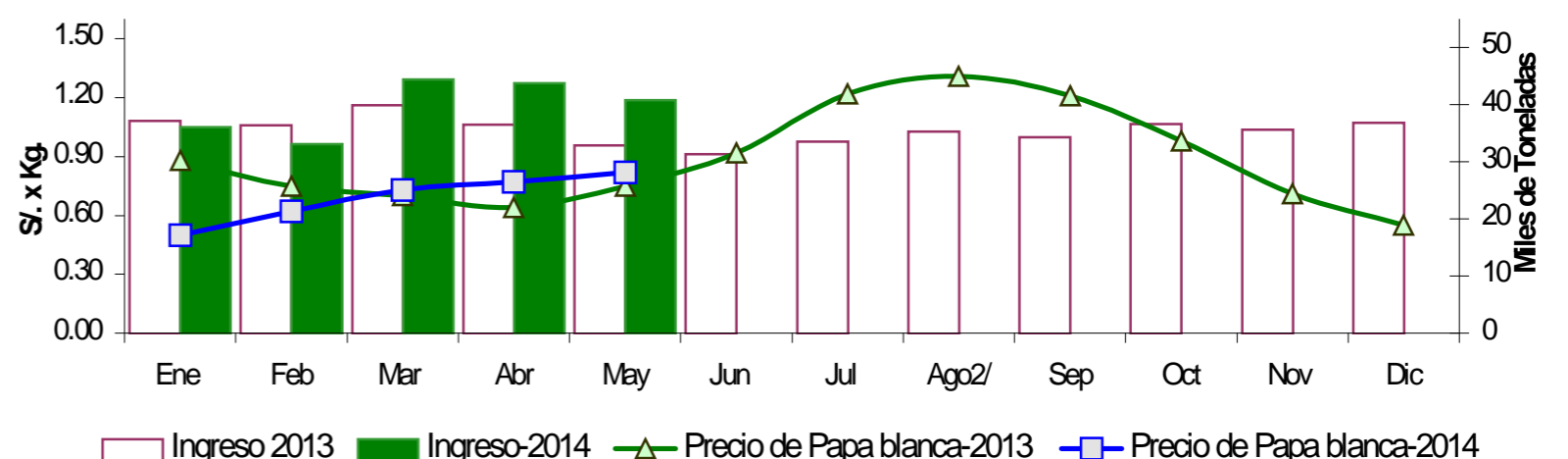

3/ En mayo del 2013 y 2014 está actualizado al día 29

Nota Aclaratoria:

1/ El precio promedio de la papa al consumidor corresponde a la encuesta de precios de 14 mercados minoristas de Lima Metropolitana se realiza durante el lunes, miércoles y viernes.

Fuente: Gran Mercado Mayorista de Lima y 14 Mercados minoristas de la capital.

Elaboración: MINAGRI - Oficina de Estudios Económicos y Estadísticos